

## 12.0.1787.0

### PlusFakt Enterprise

Start Arbeiten an Version 12.0

Bitte beachten Sie auch die Änderungsliste der Vorgängerversion.

Sie finden die Änderungsliste(n) unter:

<https://www.plusfakt.de/zusatzinfo/168-plusfakt-aenderungslisten>

## 12.0.1788.2

### Termin bearbeiten

Es ist jetzt möglich zu einem Termin beliebig viele Dokumente (Grafiken, Texte, PDF etc.) zu hinterlegen.

Diese können wahlweise:

- Per Drag und Drop auf die Tabelle gezogen werden (auch mehrere auf einmal)
- Mithilfe des Dateidialogs *Schaltfläche Anhänge/Dateien hinzufügen* entsprechend geladen werden
- Über den Scannen Dialog direkt eigescannt werden
- Über das PlusFakt Kameramodul direkt aufgenommen werden

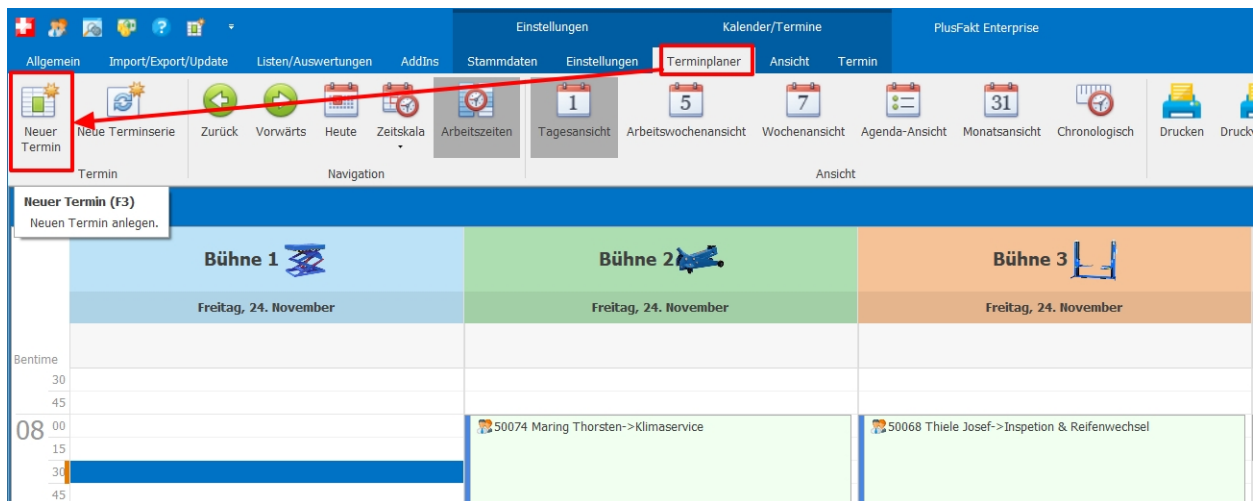

Danach öffnet sich ein neues Fenster „Termin anlegen/ bearbeiten“

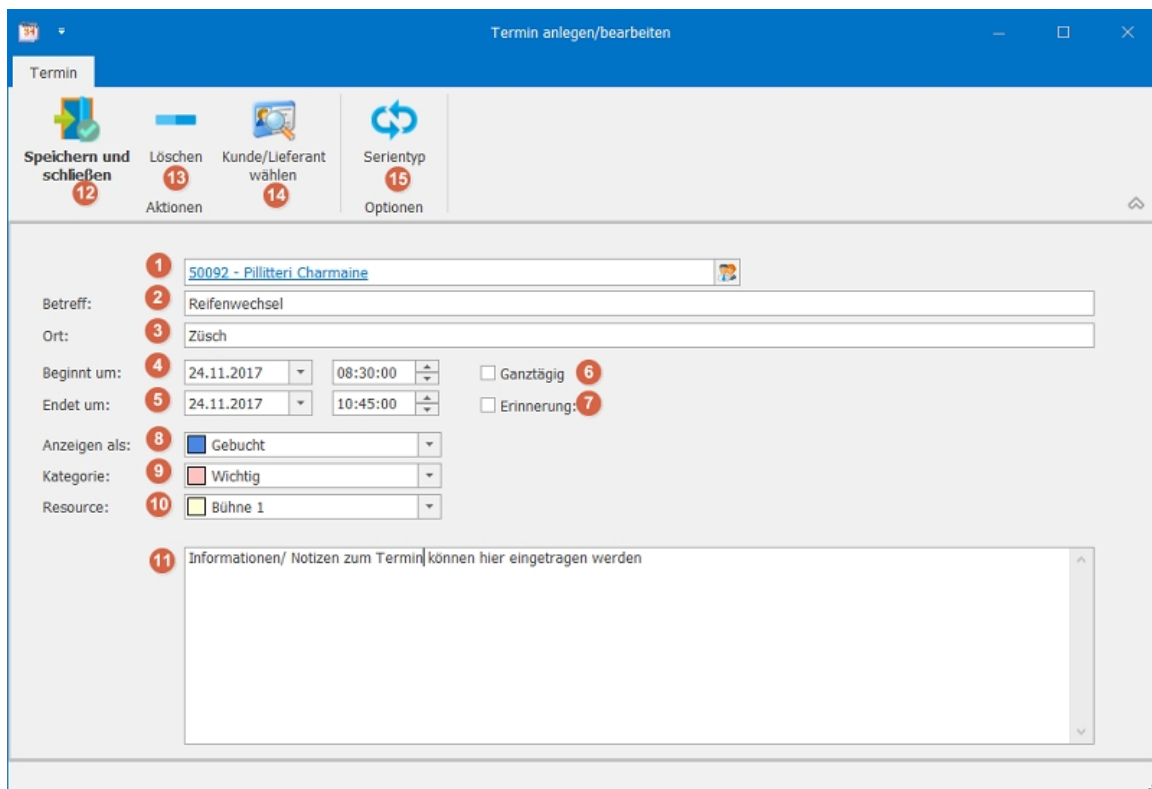

**Positionen im „Termin anlegen/ bearbeiten“ Fenster bei Termin Anlage:**

1. Kunde/ Lieferant wählen
2. Termin Betreff (zum „Beispiel Reifenwechsel“) eingeben -> wird im Terminplaner angezeigt
3. Ort des Termins, wo findet der Termin statt
4. Beginnt um: Start Datum und Start Uhrzeit
5. Endet um: Enddatum und End Uhrzeit
6. Ganztägig: Häkchen setzen, wenn der Termin den ganzen Tag dauert, dann verschwindet Start Uhrzeit und End Uhrzeit

7. Erinnerung: wenn sie an den Termin erinnert werden möchten, müssen Sie lediglich das Häkchen bei Erinnerung setzen und auswählen, wann Sie erinnert werden möchten.

Sie werden dann per Pop Up Fenster an den Termin erinnert:

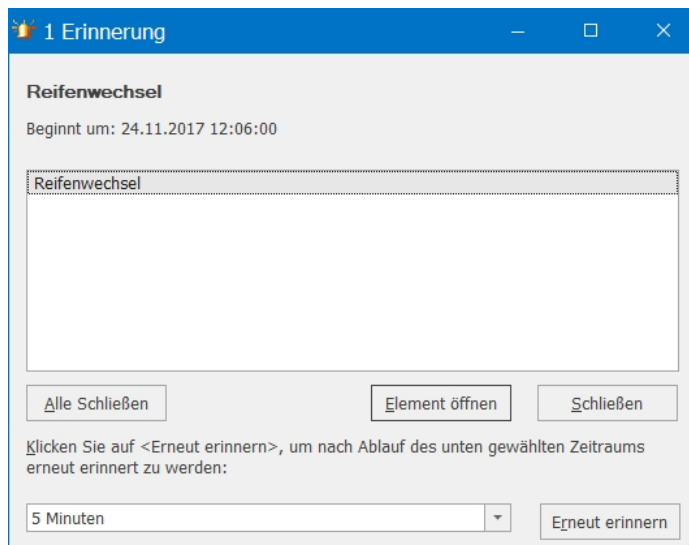

8. Anzeigen als: zum Beispiel Frei, Gebucht -> Termin wird links mit einem farbigen Balken versehen.
9. Kategorie: hier können Sie den Termin beispielsweise als „wichtig“ kategorisieren, der gesamte Termin erhält dann, die in den allgemeinen Einstellungen hinterlegte Farbe für diese Kategorie.
10. Ressource: hier können Sie die Bühne auswählen, die für diesen Zeitraum reserviert werden soll
11. Hier können Informationen zum Termin hinterlegt werden
12. Wenn Sie auf Speichern und schließen klicken wird der Termin gespeichert und das Fenster geschlossen
13. Durch klicken auf Löschen wird der Termin gelöscht
14. Der unter Punkt 1. Ausgewählte Kunde/ Lieferant kann auch über diesen Button gewählt werden
15. Serientyp: Hier können Sie wählen ob der Termin als Serie, also als sich wiederholender Termin eingetragen werden soll

Termin angelegt:

Termin bearbeiten:

Mit dem Mauszeiger auf den zu bearbeitenden Termin gehen-> rechter Mausklick-> Termin öffnen

Danach öffnet sich das Fenster „Termin anlegen/ bearbeiten“ aber im Gegensatz zum Termin anlegen, enthält das Fenster „Termin anlegen/ bearbeiten“ im bearbeiten Modus zwei Funktionen mehr. Siehe dazu Punkt 17 und 18 in der angefügten Grafik.

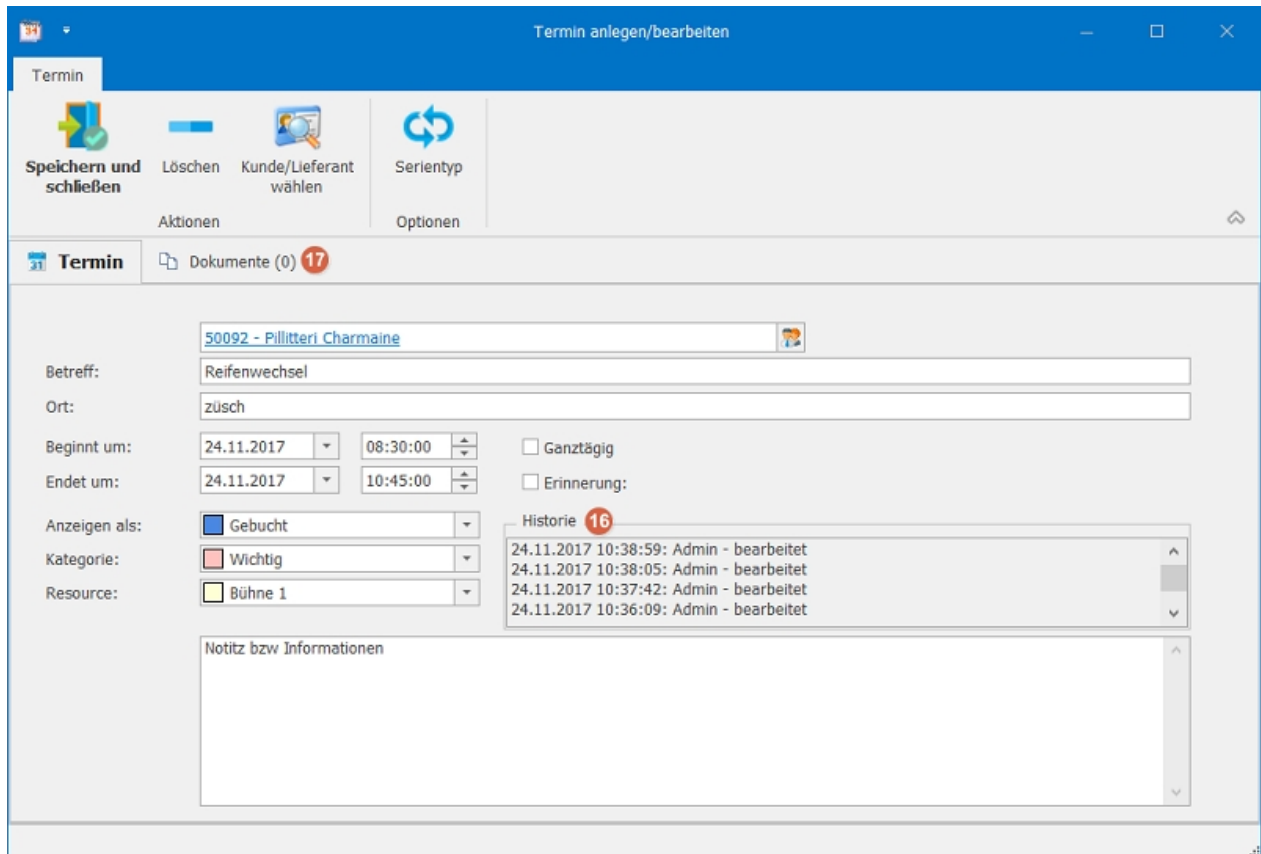

16. Historie: hier wird angezeigt wann und von wem der Termin bearbeitet bzw. geändert wurde

17. Dokumente: Hier können Dokumente hinterlegt werden, mehr Informationen wie Sie die Dokumente hinterlegen können, finden Sie unter „Dokumente hinzufügen.“.

Dokumente hinzufügen:

**Klicken Sie im Termin bearbeiten Modus auf den Reiter Dokumente**

**Wichtig:** Diese Funktion ist nicht direkt bei der Anlage eines neuen Termines möglich, sondern erst, wenn Sie einen Termin zum Bearbeiten öffnen.

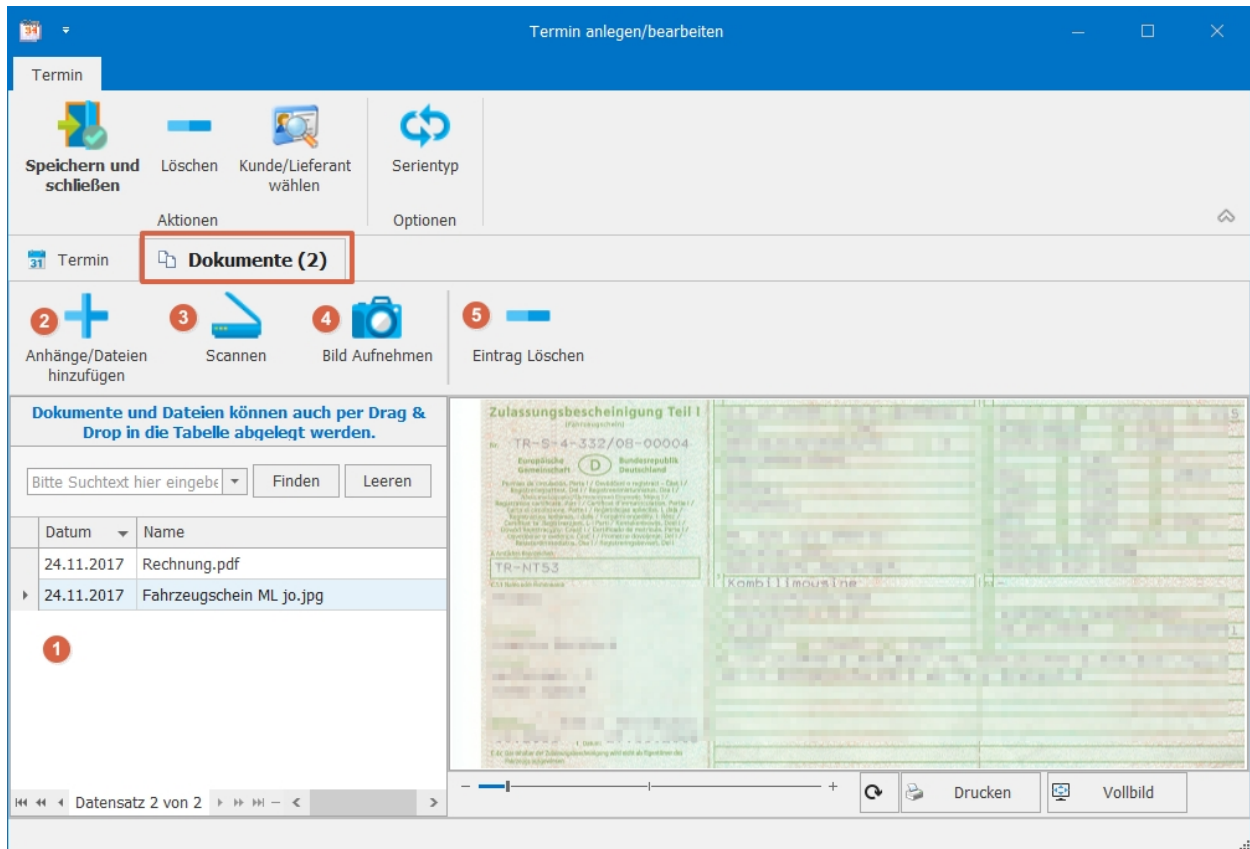

Es ist jetzt möglich zu einem Termin beliebig viele Dokumente (Grafiken, Texte, PDF etc.) zu hinterlegen.

**Positionen im Reiter Dokumente:**

Dokumente/ Dateien können:

1. Per Drag und Drop auf die Tabelle gezogen werden (auch mehrere auf einmal)
2. Mithilfe des Dateidialogs Schaltfläche Anhänge/Dateien hinzufügen entsprechend geladen werden
3. Über den Dialog „Scannen“ direkt eigescannt werden
4. Über das PlusFakt Enterprise Kameramodul direkt aufgenommen werden

Auch haben Sie die Möglichkeit unten rechts im Fenster, die Dokumente/ Dateien zu Drucken oder im Vollbild Modus anzeigen zu lassen.

12.0.1788.3

PlusFakt Statistik

Geschwindigkeitssteigerung bei der Datenverarbeitung innerhalb der Statistik.

12.0.1788.4

PlusFakt Kunden- und Lieferantenkartei

Neuer Dialog zur Auswahl der Farbe

1. Benutzerdefiniert jetzt mit "Themenfarben"
2. Möglichkeit über einen Farbpicker die Farbe frei zu wählen

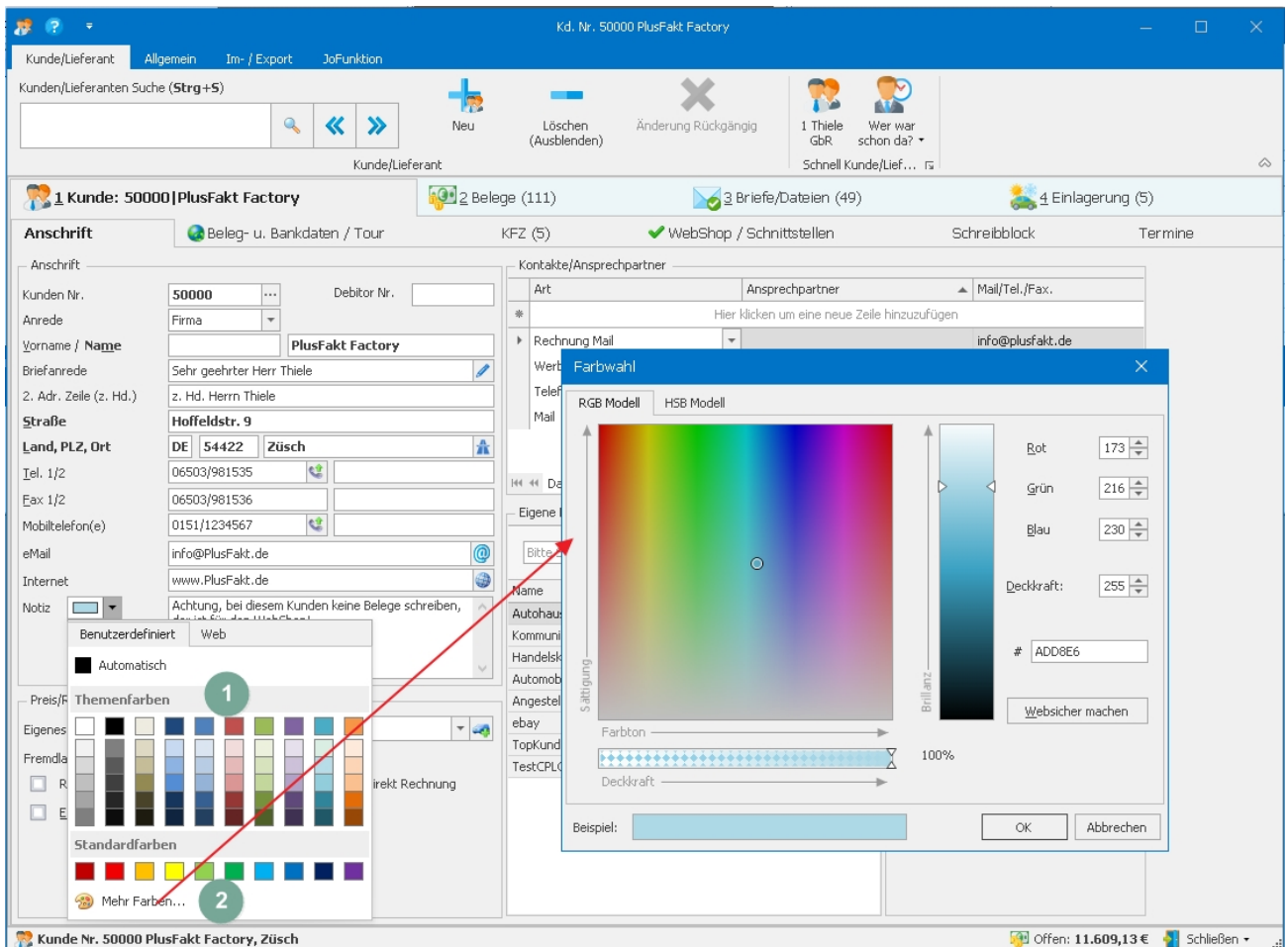

12.0.1788.6

PlusFakt Statistik

Erweiterung der Filterdialoge je nach Datentyp. D.h. bei einem Text gibt es entsprechende Textfilter, bei einer Zahl entsprechend Zahlenfilter.

So ist es jetzt z.B. leicht möglich Filterungen z.B: PLZ beginnt mit 66 durchzuführen.

Artikel Art	PLZ	Rohertrag	% Rohertrag	Rohertrag Stück	SchnittVK
Dienstleistung		-4.125,76 €	-1.135,01 %	-3,16 €	0,28 €
Felge		59,34 €	44,21 %	9,89 €	22,37 €
Freie Position		2,00 €	40,00 %	0	0
Reifen	6600	40,68 €	11,40 %	10,17 €	89,23 €
	6603JT	19,30 €	17,70 %	9,65 €	54,51 €
	6604	102,66 €	19,33 %	14,67 €	75,87 €
	66054	72,64 €	12,35 %	18,16 €	146,99 €
	66115	50,36 €	8,10 %	12,59 €	155,43 €
	66117	15,68 €	10,44 %	7,84 €	75,10 €
	66119	16,68 €	7,32 %	8,34 €	113,86 €
	66121	634,28 €	9,40 %	10,07 €	107,09 €
	66123	23,86 €	3,82 %	2,98 €	78,07 €

12.0.1791.7

### Kundensuchfenster

Klappt man in der Kundensuche die Detailansicht auf (siehe Abbildung Punkt 1) so sind ebenfalls die KFZ des Kunden direkt sichtbar.

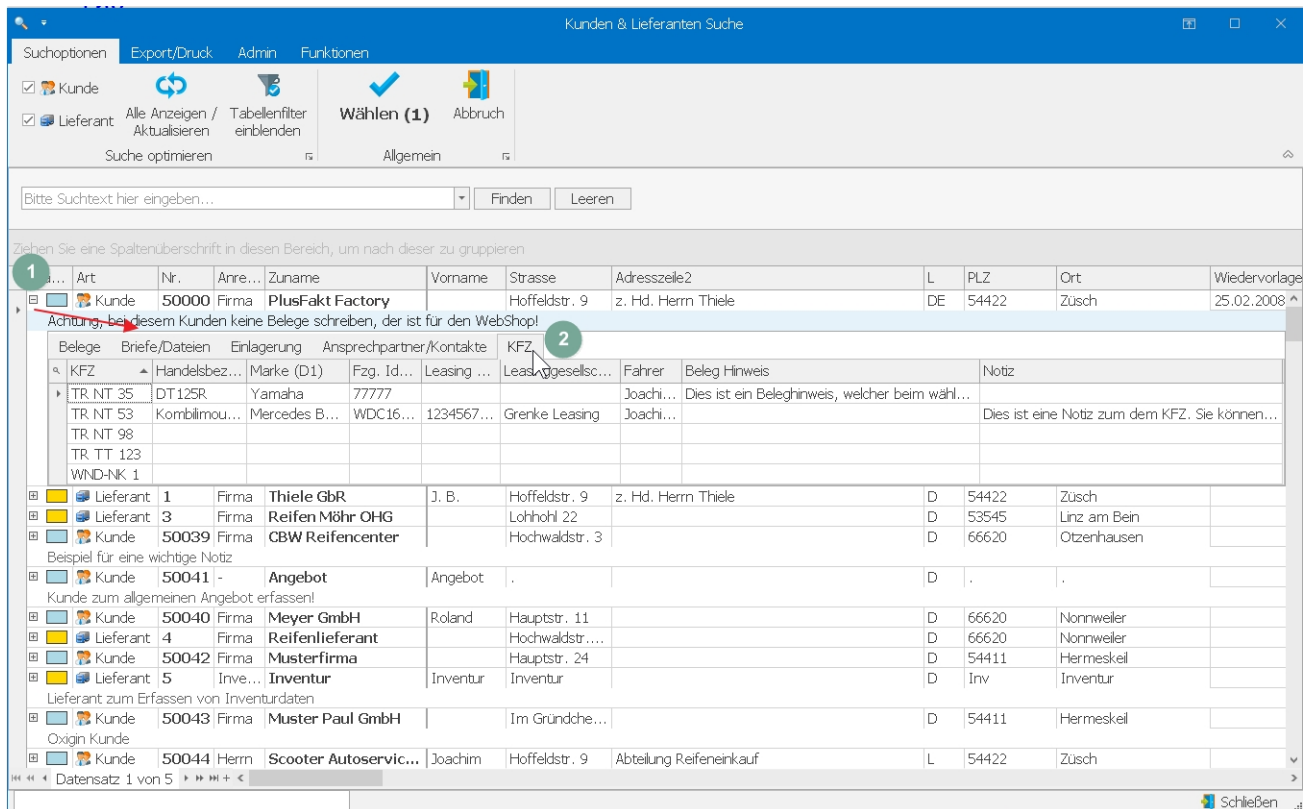

12.0.1797.8

## PlusFakt Layouts

Neues PlusFakt Standard Layout (Design) sowie komplette Überarbeitung der Layouts

- PlusFakt Standard Layout (Neu)
- PlusFakt Blau
- PlusFakt Grün
- PlusFakt Rot

Die PlusFakt Layouts (Design/Skins) basieren jetzt vollkommen auf Vektorgrafiken um auf jedem Monitor mit unterschiedlichen Skalierungen sowie Auflösungen (Stichwort 4k, 5k und 8k Auflösungen) gestochen scharfe Darstellungen zu bieten.

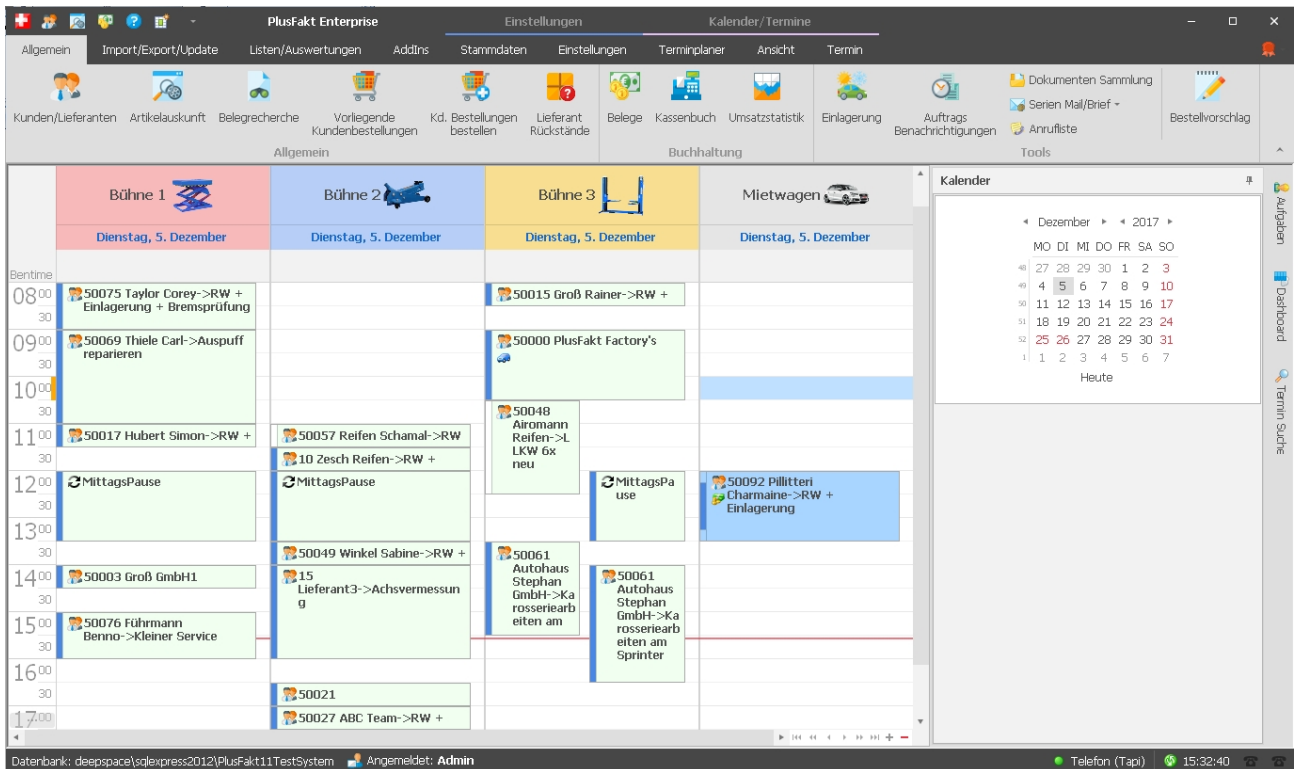

Sie können die Layouts wie gewohnt in den Einstellungen umstellen. Die Einstellung gilt pro Benutzer.

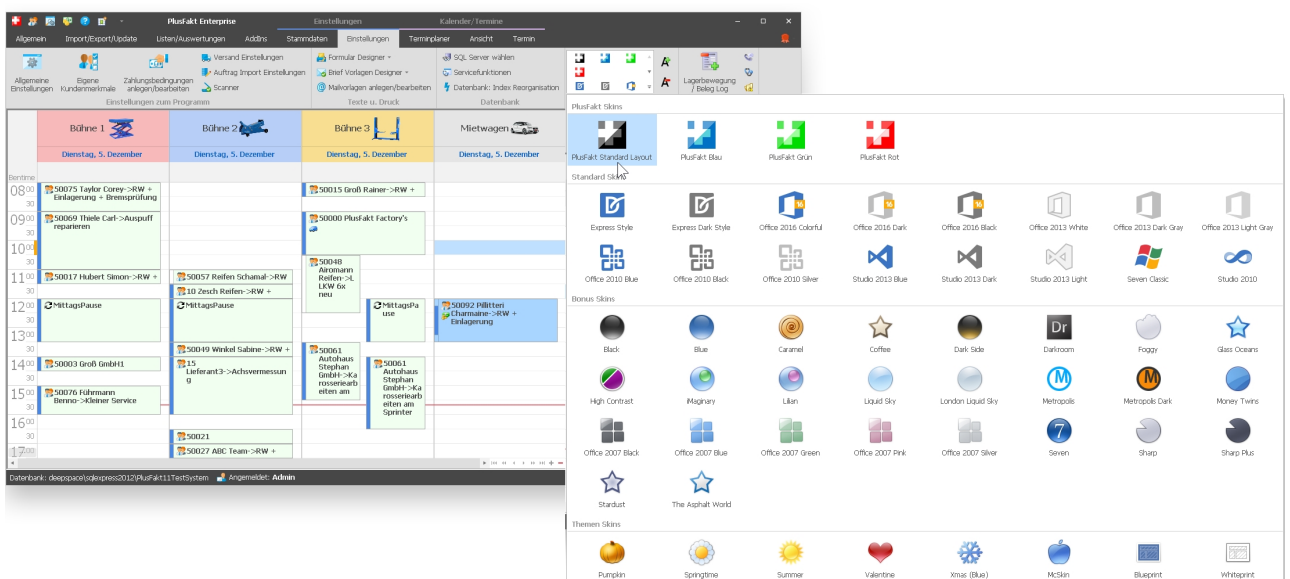

12.0.1792.9

## Kundenkartei - KFZ Verwaltung

Es ist jetzt möglich beliebige Dateiformate als KFZ Schein zu hinterlegen (Vorher immer nur .jpg), also z.B. .jpg, .png, .gif, .bmp, .pdf, .docx.

Hintergrund: KFZ Scheine werden normalerweise über PlusFakt eingescannt und diese als jpg verarbeitet.

- Top Bar:** Contains navigation tabs (Allgemein, Im- / Export, JoFunktio, KFZ) and a search bar for 'Kunden/Lieferanten Suche (Strg+S)'. A toolbar includes icons for 'Neu', 'Löschen', 'KFZ an anderen Kunden', 'KFZ Schein', 'Weitere Fotos/Dokumente', 'Zeige Belege', 'Brief Neu', 'FleetCheck', 'Markierte Auswerten', and 'Ersatzbedarf Drucken'.
- Summary Bar:** Shows '1 Kunde: 50000 | PlusFakt', '2 Belege (117)', '3 Briefe/Dateien (51)', and '4 Einlagerung (5)'.
- Main Form:**
  - KFZ Kennzeichen:** TR NT 53
  - Erstzulassung (B o. 32):** WDC1641221A464274
  - Hersteller Schlüssel (2.1 o. zu2):** Mercedes Benz
  - Typschlüsselnr. (2.2 o. zu3):** Mercedes Benz
  - Leistung in KW (P2 o. 7):** 1400
  - Hubraum (P1 o. 8):** 1600
  - Handelsbezeichnung (D3 o. 1):** Kombimousine
  - Typ/Variant (D2 o. 3):** WDC1641221A464274
  - Typ/Variant (D2 o. 3):** Mercedes Benz
  - Leasinggesellschaft:** Grenke Leasing
  - Leasing Vertr. Nr.:** 1234567890
  - Fahrer:** Joachim Thiele
  - SP Prüfung:** 07.08.2014
  - Freidatum 2:** [Empty]
  - Freidatum 3:** [Empty]
  - Freidatum 4:** [Empty]
  - Notiz:** Dies ist eine Notiz zum dem KFZ. Sie können hier Dinge zu dem jeweiligen KFZ hinterlegen.
  - Frei 1:** [Empty]
  - Frei 2:** [Empty]
  - Jahres KM Leistung:** [Empty]
  - Verschleißgrenze (mm):** [Empty]
  - Bereifung VA:** [Empty]
  - Bereifung HA:** [Empty]
- Attachments Table:**

Art	Name	Datum
KFZ Schein (1)	TR NT 53	11.01.2018
Dateien (4)	KFZ Bilder	11.01.2018
	KFZ Bilder-(2)	11.01.2018
	KFZ Bilder-(3)	11.01.2018
	KFZ Bilder-(4)	11.01.2018
- Vehicle Details Panel:** Shows technical specifications for 'Mercedes-Benz' (WDC1641221A464274), including engine type (Benzol), transmission (5), and various performance metrics.

12.0.1799.10

### Beleg anlegen/bearbeiten

Es können jetzt bis zu 4 Monteure in einem Beleg hinterlegt werden (vorher 2).

**Form Fields:**

- Arbeitsauftrag:** Nr.: wird vergeben, Datum: 05.12.2017 15:15
- Rch. Anshr.:** PlusFakt Factory, z. Hd. Herrn Thiele, Hoffeldstr. 9, DE-54422 Züsich
- Lieferung an:** PlusFakt Factory, z. Hd. Herrn Thiele, Hoffeldstr. 9, DE-54422 Züsich
- Name:** Joachim Thiele, **Telefon:** 06503-981535, **Email:** jo@PlusFakt.de
- Bestellt:** Bestell Nr., Bestell vgn., Bestellt am: 05.12.2017
- Versand:** Versand Nr., Versand per, Lieferdatum
- KFZ:** Kfz, Km
- Monteur:** Joachim Thiele, Niklas Thiele
- Verkäufer:** Admin
- Termin:** 21, **Tour:**, **Vermitt.**

**Table:**

Artikel Nr.	Beschreibung	Anz.	EK Preis	Preis	Preis (Br...)	G Netto	G Brutto	L...	MwSt.	KB	Lager	Pos. %	Gewi...	Anmerkung Kom
1														

**Summary:** 0, 0,00 €

**Navigation:** Datensatz 1 von 1, Pos. Löschen, Artikelauskunft, Beleg abschließen (ALT+B)

**Footer:** Offnen: 13.385,63 €

## 12.0.1800.11

### Artikel zubuchen

Sind bei der Zubuchung über die Artikelauskunft (F5) Bestellungen hinterlegt, so wird in der Ansicht jetzt auch der Lagername mit angezeigt.

Lager: Zu/ Abgang verbuchen

Ziehen Sie eine Spaltenüberschrift in diesen Bereich, um nach dieser zu gruppieren

Datum	Bestell Nr.	Anschrift	Bestellt	Geliefert	Rückstand	EK	Lager	Lieferad...	KB (aus ...
08.08.2017	308649	Firma SHANDONG HUASHENG RUBBER CO.,LTD , , CN-00000 S...	200	0	200	24,25 €	03-212-C-04	Firma S...	0,00 €
09.11									
06.09.2017	309407	Firma SHANDONG HUASHENG RUBBER CO.,LTD , , CN-00000 S...	420	414	6	24,50 €	03-212-A-05	Firma , ...	0,00 €
ETA ENDE SEPT									
09.10.2017	310481	Firma SHANDONG HUASHENG RUBBER CO.,LTD , , CN-00000 S...	600	0	600	24,52 €	04-102-C-00	Firma , ...	0,00 €
23.10.2017	311110	Firma SHANDONG HUASHENG RUBBER CO.,LTD , , CN-00000 S...	390	0	390	23,11 €	04-102-C-00	Firma , ...	0,00 €
26.10.2017	311361	Firma SHANDONG HUASHENG RUBBER CO.,LTD , , CN-00000 S...	160	0	160	0,00 €	04-102-C-00	Firma , ...	0,00 €

Für diesen Artikel liegen noch oben aufgeführte Bestellungen vor. Wählen Sie eine aus und drücken OK oder **Abbruch** (ESC Taste) um Neu einzugeben.

OK
  Abbruch

## 12.0.1805.12

### Kundensuche / Anzeige aller Kunden- und Lieferanten Fenster

Erhebliche Steigerung der Anzeige.

Typischer Anwendungsfall:

50.000 Kunden:

- vorher 50 Sekunden
- jetzt 3 Sekunden

Ziehen Sie eine Spaltenüberschrift in diesen Bereich, um nach dieser zu gruppieren

Farbe	Art	Nr.	Anrede	Zuname	Vorname	Strasse	Adresse2	L	PLZ	Ort	Wiedervorlage	Angelegt
+	Kunde	50000	Firma	PlusFakt		Hoffeldstr. 9	z. Hd. Herrn Thiele	DE	54422	Züsch	25.02.2008	10.1
Achtung: bei diesem Kunden keine Belege schreiben, der ist für den WebShop!												
+	Lieferant	1	Firma	Thiele Gbr	J. B.	Hoffeldstr. 9	z. Hd. Herrn Thiele	D	54422	Züsch		10.0
+	Lieferant	3	Firma	Reifen Mühr OHG		Lohhohl 22		D	53545	Linz am Bein		07.0
+	Kunde	50039	Firma	CBW Reifencenter		Hochwaldstr. 3		D	66620	Otzenhausen		16.0
Beispiel für eine wichtige Notiz												
+	Kunde	50041	-	Angebot	Angebot			D				08.0
Kunde zum allgemeinen Angebot erfassen!												
+	Kunde	50040	Firma	Meyer GmbH	Roland	Hauptstr. 11		D	66620	Nonweiler		04.0
+	Lieferant	4	Firma	Reifenlieferant		Hochwaldstr. 24		D	66620	Nonweiler		15.0
+	Kunde	50042	Firma	Musterfirma		Hauptstr. 24		D	54411	Hermeskiel		15.0
+	Lieferant	5	Inven...	Inventur	Inventur	Inventur		D	Inv	Inventur		16.0
Lieferant zum Erfassen von Inventurdaten												
+	Kunde	50043	Firma	Muster Paul GmbH		Im Gründchen 2		D	54411	Hermeskiel		18.0
Oxigin Kunde												
+	Kunde	50044	Herrn	Scooter Autoservice GmbH	Joachim	Hoffeldstr. 9	Abteilung Reifeneinkauf	L	54422	Züsch		18.0
mein allerbesten Kunde												
+	Kunde	50045	Frau	Schmidt	Martina	Hauptstr. 23		D	66620	Otzenhausen		19.0
+	Lieferant	6	Firma	Mayer Reifen		Industriegebiet		D	66620	Otzenhausen		20.0
+	Kunde	50046	Firma	Reifen Center 123		Trierer Str. 20		D	54411	Hermeskiel		22.0
+	Kunde	50047	Herr	Monts d'Or		71 chemin du Mou...		F	6522	Paris		26.0
+	Kunde	50027	Firma	ABC Team		Bügelweg 45		D	35321	Laubach		05.0
+	Kunde	50028	Firma	Reifen-Vertriebszentrum		Unternberg 12		D	35519	Rockenberg		05.0
+	Kunde	50029	Firma	Musterfirma GmbH		Musterstr. 22		D	66620	Musterhausen		06.0
+	Kunde	50030	Firma	Becker Reifen GmbH		Saarstr. 60		D	54436	Prüm		06.0
+	Kunde	50031	Firma	Meyer GmbH & Co Kg	Reifen	Industriegebiet		D	74424	Bühletann		08.0
+	Kunde	50032	Firma	PF Reifencenter tz GmbH		Primsstr. 12		D	66636	Theley		08.0
+	Kunde	50048	Firma	Airromann Reifen		Schmidtwaldstr. 34		D	54422	Hermeskiel		15.0
+	Kunde	50033	Firma	Wendalinus	Reifen	Wlaweg, 20		D	74193	Schwaigern		24.0
Achtung: Drann denken das nächste mal Abrechnung machen												
+	Kunde	50034	Firma	Groffleist	Reifenservice	Axthaus 2		D	66636	Theley		10.0
+	Kunde	50035	Firma	C&A Reifen GmbH		Buller weg 3		D	83071	Stephanskirchen		01.0
+	Kunde	50036	Firma	Bolzmann	Reifen	Hauptstr. 224		D	56070	Köblenz		13.0
+	Kunde	50037	Firma	Save and out		Kirschenstr. 11		D	20095	Hamburg		15.0
+	Kunde	50038	Firma	Enfkunde				D				18.0

Datensatz 1 von 132

12.0.1805.13

### Fenster Anzeige aller Einlagerungen

Erhebliche Geschwindigkeitssteigerung.

Typischer Anwendungsfall:

10.000 eingelagerte Radsätze mit 40.000 Rädern und entsprechenden Terminen

Vorher: 45 Sekunden

Jetzt: 30 Sekunden

12.0.1805.14

### Schnitt EK Berechnung / Neue Einstellung für Kundenbeleg

Neue Globale Einstellung "**SchnittEK bei Kundenbelegen nicht berechnen**" zum deaktivieren der Schnitt EK Berechnung bei einem Kundenbeleg.

Beschreibung	Wert
Zeige Zusatzspalte <Preisklasse Preis>:	
Fremdversand - Lieferschein ohne Preis:	<input type="checkbox"/>
Belegtausch Datei nicht Senden:	<input type="checkbox"/>
Versanddateipfad (PC: DEEPSPACE9):	... \\192.168.0.66\w-r\PlusFaktAnwendungsverzeichnis\Export\
Versanddateipfad (PC: LAPTOP-2J5K7OLQ):	... \\192.168.0.66\w-m\PlusFaktTest.NET\PlusFaktNEU\Export\
Versanddateipfad (PC: ENTERPRISE):	... L:\VB.NET\PlusFaktAnwendungsverzeichnis\Export\
Versanddateipfad (PC: VIRTUAL-PC):	... C:\PlusFakt\PlusFakt Enterprise\Export\
Versanddateipfad (PC: COLUMBIA):	... R:\VB.NET\PlusFaktAnwendungsverzeichnis\Export\
Versanddateipfad (PC: BIGMAC):	... M:\PlusFaktTest.NET\PlusFakt\PlusFakt Enterprise\Export\
Versanddatei (DPD, GLS, UPS etc) mit Datum/Uhrzeit und Beleg Nr.:	<input type="checkbox"/>
PDF Exportformat (Belege):	<b>Globale Einstellung (Alle Benutzer) -&gt; Beleg -&gt; SchnittEK bei Kundenbelegen nicht berechnen:</b>
SchnittEK bei Kundenbelegen nicht berechnen:	<input type="checkbox"/>
<b>▼ Buchhaltung (2)</b>	
Bei Barkasse kein EC vorschlagen:	<input type="checkbox"/>
Alttelle Steuersatz in Prozent:	10
<b>▼ Einlagerung (5)</b>	
Minimale Profiltiefe Sommer:	3
Minimale Profiltiefe Winter:	4
Lagerplatz als Einlagerung Nr. verwenden:	<input type="checkbox"/>
Sommer/Winter auf selben Einlagerungsplatz einstellen:	<input checked="" type="checkbox"/>

12.0.1805.15

### Fenster Einlagerung/Radwechsel

Die Freien Datumsfelder werden jetzt ebenfalls angezeigt. Die Beschriftung (Felder können selbst benannt werden) wird aus den Einstellungen verwendet.

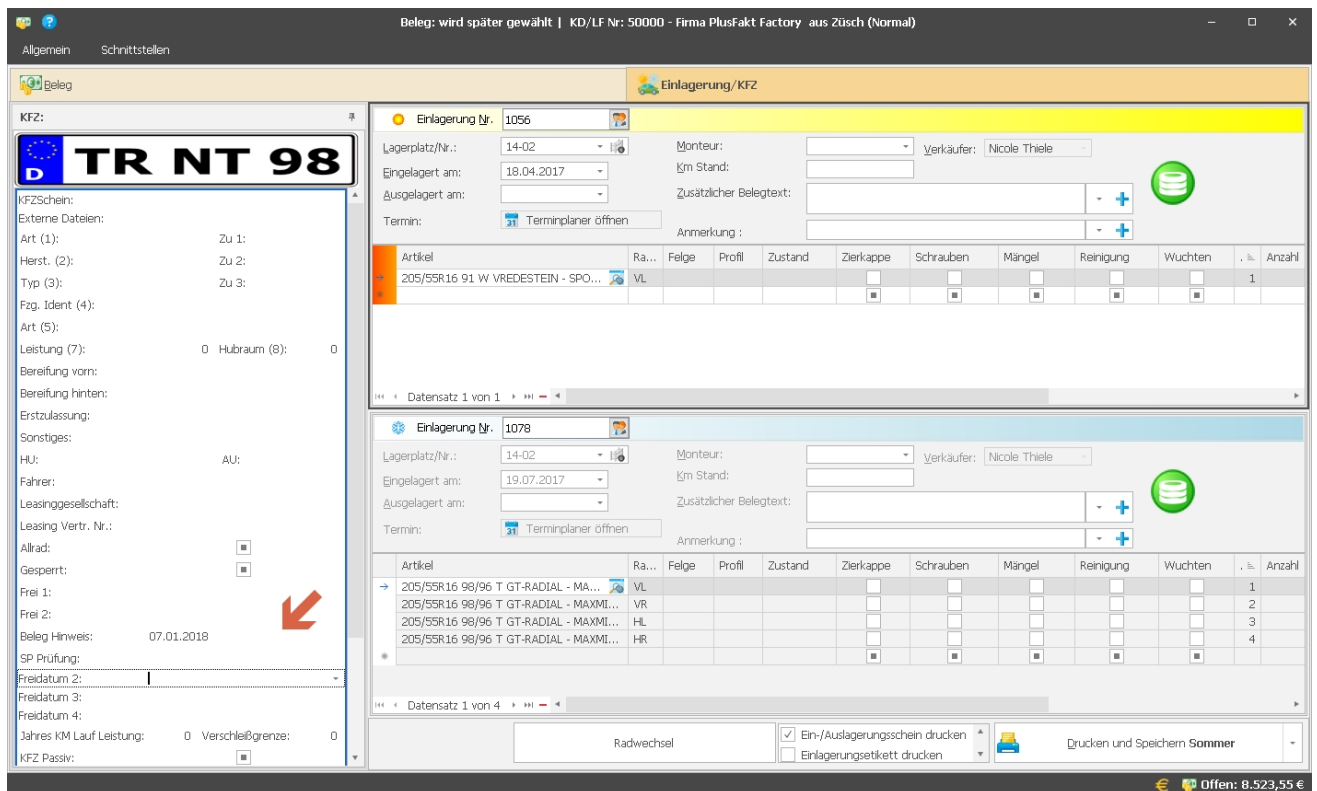

12.0.1806.16

## Belegfenster - Eingabe / Auswahl des KFZ

Komplette Neuprogrammierung der KFZ Auswahlbox mit vielen neuen Möglichkeiten.

### Funktionen des Kfz-Feldes im Beleg

Dieser Bereich zeigt, welche Funktionen das „KFZ-Feld“ im Belegfenster von PlusFakt Enterprise zu bieten hat. Hier können Sie nämlich nicht nur ein KFZ auswählen, sondern auch:

1. KFZ neu anlegen
2. KFZ bearbeiten:
3. KFZ Feld leeren
4. KFZ hinzufügen mit Hilfe einer Volltextsuche
5. Layout anpassen im KFZ-Auswahl Fenster

Dies bietet Ihnen eine enorme Zeitersparnis, denn Sie müssen nicht extra in die Kundenkartei wechseln, um dort im Reiter „KFZ“ ein neues Fahrzeug anzulegen oder bearbeiten zu können.

## 1. KFZ neu anlegen

Wenn Sie einem bereits vorhandenen Beleg ein KFZ hinzufügen möchten, müssen Sie den Beleg im bearbeiten Modus öffnen. Danach können Sie, wie bei der Neuanlage eines Beleges, einfach im KFZ-Feld des Belegfensters auf das kleine Dreieck (Drop-Down-Symbol) klicken. Das KFZ-Auswahl Fenster öffnet sich und durch das klicken auf „Neu“ können Sie ein neues KFZ anlegen.

Kfz	Erstlagerung	Pos2	HU	Pos1	PosZu1	PosZu2	Pos3	PosZu3	Pos4	Pos5	Leistung
TR-JT 535	03.09.2010	Mercedes Benz...	05.2013	PKW Geschlossen	010244	0710	211 K	959001 4	W082112161A396...	D-D/O80	130
TR-NI 53		Kfz.dbPos2	05.2013	Kfz.dbPos1							0
AR-PF-11	08.03.2017	Marke		Handelsbezeichnung							110
WND-Z 1		VW Polo			010023	0815					90
WU AB 1		VW Golf	12.2017	PKW geschlossen							90
SLS-kl-12		Ford	12.2017						Focus ST		
MZG-kl-01-15		Peugeot	12.2017	PKW	0022	2020				Ident-Nr.	

Nachdem Sie auf „Neu“ geklickt haben, öffnet sich ein Pop-Up Fenster, wo Sie neben dem anzulegenden KFZ-Kennzeichen auch Hersteller und Typ eintragen können.

Mit Klick auf OK bestätigen Sie die Neuanlage. Sie finden das KFZ-Kennzeichen danach im Reiter „KFZ“ der Kundenkartei und in dem KFZ-Auswahl Fenster im Beleg. Dort können Sie, durch klicken auf „Bearbeiten“, auch weitere Angaben zum KFZ hinterlegen. Um das ausgewählte Fahrzeug(KFZ) nun dem Beleg hinzuzufügen oder um Änderungen wirksam zu machen, müssen Sie lediglich einen Doppelklick auf das KFZ-Kennzeichen machen.

## 2. KFZ bearbeiten:

Zum Bearbeiten eines KFZ klicken Sie im KFZ-Feld des Belegfensters auf das kleine Dreieck (Drop-Down-Symbol). Das KFZ-Auswahl Fenster öffnet sich und durch das klicken auf „Bearbeiten“ können Sie das markierte KFZ bearbeiten.

Er...	ErL...	Betra...	Betrag (...)	Mahn...	Gezahl	Differenz	Rohge...	Rohge...	MvSt...	EK (Netto)	Fällig am	Mahn...	Mahn...
1374	12.04.2017	104,0	123,76 €	123,7	0,00 €	104,00 €	100,00 %	19,76 €	0,00 €	26.04.2	0		
1171	14.03.2017	100,8	120,00 €			120,0	100,84 €	100,00 %	19,16 €	28.03.2	0		

Pos	Pos2	HU	Pos1	PosZu1	PosZu2	Pos3	PosZu3	Pos4	Pos5	Leistung	
TR-JT 535	03.09.2010	Mercedes Benz...	05.2013	PKW Geschlossen	010244	0710	211 K	959001 4	W082112161A306...	D-D/OBD	130
TR-NT 53	08.03.2017	Marke	05.2013	KFZ_dPos2			KFZ_dPos3		Kfz_dPos4		0
AR 12421		VW Polo		Handelbezeichnung			Typ/Vari...		Ident-Nr.		0
WND-Z 1		Ford	12.2017		010023	0815			Focus ST		0
SLS-KK-123		Peugeot	12.2017	PKW	0022	2020		306	Ident-Nr.		0
MZG-kk-0815											

Danach können Sie alle Werte des ausgewählten Fahrzeugs bearbeiten, mit Ausnahme des Einlagerungsdatums, denn dieses können Sie lediglich in der Einlagerung ändern.

**Wichtig:** Tragen Sie so viele Daten wie Möglich ein, denn dies wird Ihnen bei der Suche zu Gute kommen. Mehr Informationen hierzu finden Sie unter **4. KFZ hinzufügen mit Hilfe einer Volltextsuche**.

### 3. KFZ Feld leeren

Sie haben ausversehen ein falsches KFZ im Beleg hinterlegt oder benötigen in diesem Beleg vielleicht doch keins? Hier zeigen wir Ihnen wie Sie ganz schnell und einfach das KFZ Feld im Beleg wieder leeren können.

Klicken Sie im KFZ-Feld des Belegfensters auf das kleine Dreieck (Drop-Down-Symbol). Das KFZ-Auswahl Fenster öffnet sich und durch das klicken auf „KFZ Feld leeren“ können Sie das hinterlegte Fahrzeug (KFZ) wieder entfernen.

Beleg: Lieferschein | Beleg Nr: 1171 - KD/LF Nr: 50044 - Herrn Scooter

Algemein Schnittstellen

Lieferschein

Nr.: 1171 Datum: 14.03.2017 11:02

Rch. Anchr.: Thiele Joachim, Abteilung Reifeneinkauf, Hoffeldstr. 9, D-54422 Züsch  
[mein alerbester Kunde](#)

Lieferung an: Thiele Joachim, Abteilung Reifeneinkauf, Hoffeldstr. 9, D-54422 Züsch

Benachrichtigung  
 keine Benachrichtig...

Bestellt	Versand	KFZ	Personal
Bestel Nr.: <input type="text"/>	Versand Nr.: <input type="text"/>	KFZ: <input style="border: 2px solid red;" type="text"/>	Monteur: <input type="text"/>
Bestellt von: <input type="text"/>	Versand per: <input type="text"/>	Km: <input type="text"/>	Verkäufer: <input type="text" value="Nicole Thiele"/>
Bestellt am: <input type="text"/>	Lieferdatum: <input type="text"/>		

Artikel Nr.	Beschreibung	...	EK Preis	Preis	Preis (...)	G Netto	G Brutto	...
225/40R18 92 W	PIRELLI - P 7 CINTURATO XL (TL)	4	0,00 €	25,21 €	30,00 €	100,84 €	120,00 €	

**Achtung:** Das KFZ kann an dieser Stelle nicht gelöscht werden, es wird lediglich aus dem „KFZ Feld“ im Beleg entfernt. Zum löschen müssen Sie in die Kundenkartei zum Reiter „KFZ“ wechseln und dort das Fahrzeug (KFZ) löschen.

#### 4. KFZ hinzufügen mit Hilfe einer Volltextsuche

Sie möchten einen Beleg erstellen und ein Fahrzeug zuordnen, doch bei dem Kunden sind mehrere Fahrzeuge hinterlegt und Sie wissen vielleicht das KFZ Kennzeichen nicht mehr, kennen aber den Fahrer des KFZ?

Kein Problem. Dank der integrierten Volltextsuche im KFZ Feld können Sie Spaltenübergreifend suchen. Es ist von Vorteil, wenn Sie bei der Anlage des Fahrzeugs möglichst alle Daten eingepflegt haben, denn dies ermöglicht Ihnen, nach allem suchen was Ihnen zum Fahrzeug einfällt.

Geben Sie beispielsweise einfach den Namen des Fahrers ein und Sie werden merken, schon nach der Eingabe der ersten Buchstaben werden nur noch Ergebnisse angezeigt, welche die eingegebenen Buchstaben enthalten.

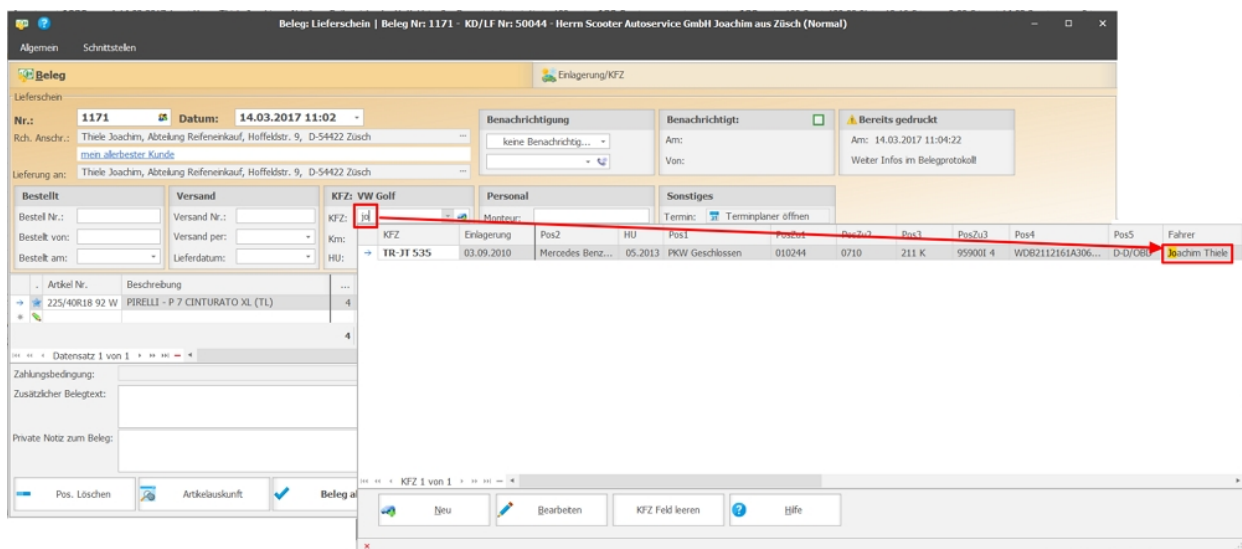

**Wichtig** ist hier, dass bei der Anlage des Fahrzeugs so viele Daten wie möglich eingetragen werden! Sie müssen immer daran denken, was nicht da ist, kann auch nicht gefunden werden.

## 5. Layout anpassen im KFZ-Auswahl Fenster

Sie möchten das Layout des KFZ-Auswahl Fensters anpassen? Kein Problem. Nutzen Sie dafür die bereits bekannten Filter- und Formatierungsmöglichkeiten. Sie können die Spalten per Drag & Drop an die gewünschte Position ziehen oder mit rechtem Mausklick in der Spalte weitere Funktionen wählen. Die folgende Grafik zeigt Ihnen, welche Funktionen Ihnen an dieser Stelle zur Auswahl stehen.

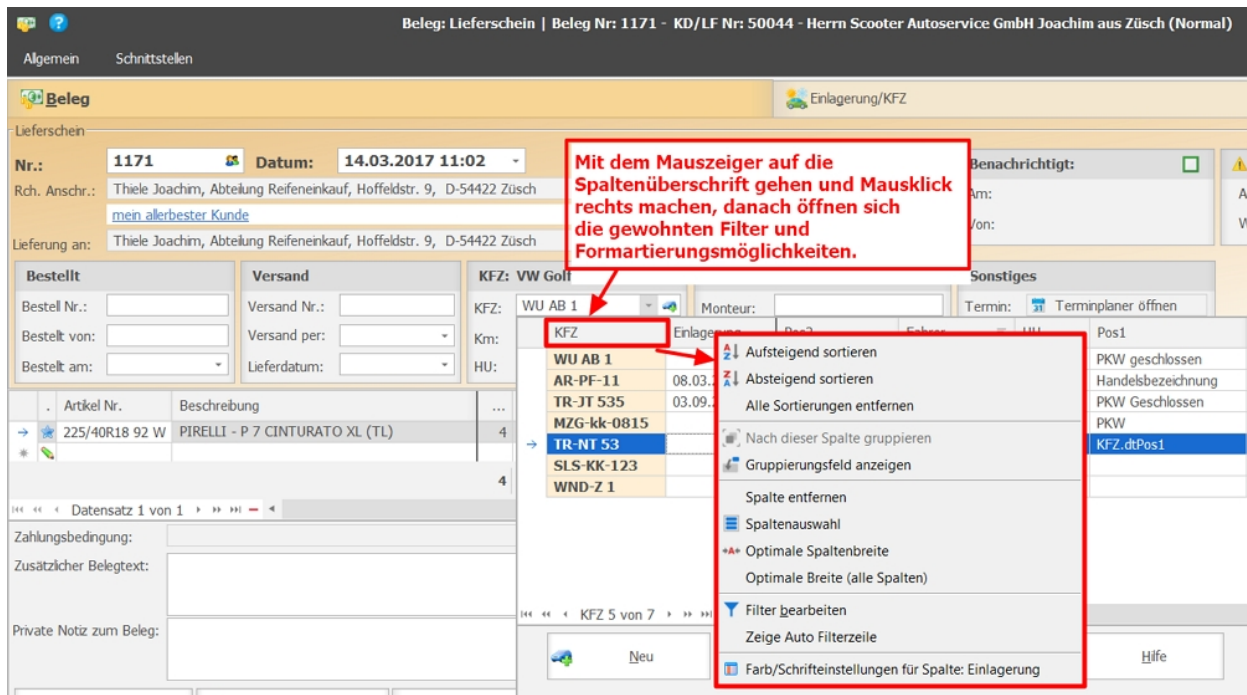

## 12.0.1806.17

### PlusFaktTool / Automatisierte Jobs

Zusätzlich zum Kunden und Lieferantexport (beides in einem Export) gibt es jetzt zwei neue Jobs:

- Kundenexport (nur Kunden)
- Lieferantexport (nur Lieferanten)

## 12.0.1806.18

### Terminplaner / Programmeinstellungen

Es gibt eine neue Globale Einstellung (für alle Benutzer) für den Terminplaner:  
 Termin KFZ Info

In the foreground, a 'Termin anlegen/bearbeiten' (Appointment Create/Edit) window is open. It shows a form for creating a new appointment. The 'Betreff:' field contains '50000 - PlusFakt Factory' and 'TR NT 53 Mercedes Benz'. The 'Ort:' field is empty. The 'Beginnt um:' and 'Endet um:' fields are set to 12.12.2017 14:00:00 and 15:00:00 respectively. The 'Anzeigen als:' field is set to 'Frei' and the 'Kategorie:' is 'Keine'. The 'Resource:' is 'Bühne 3'.

A red arrow points from the 'Termin Neu mit Beleg Nr 1147' menu item in the bottom right of the appointment window to a specific appointment entry in the calendar view. The calendar view shows a grid for December 12, 2017, with a time slot from 14:00 to 15:00 highlighted in blue. The appointment entry is labeled '50068 Thiele Josef'.

12.0.1808.20

### Neues Benutzerrecht "Beleg anderem Kunden zuordnen"

Die Funktion Beleg einem anderen Kunden zuordnen wurde mit einem Benutzerrecht versehen. Standardmässig ist das Recht nach dem Update für alle Mitarbeiter aktiv. Wollen

Sie einem Mitarbeiter diese Funktion verwehren können Sie dies in der Benutzerverwaltung jetzt unterbinden.

**Benutzerverwaltung**

Bitte Suchtext hier eingeben... Finden Leeren

Mitarbeiter	Telefon	Mobil Telefon	eMail	Bild
Ronald Testermeister	...			Kein Bild vorhanden
→ Joachim Thiele	...			Kein Bild vorhanden
Administrator	06503/981535	06503/981535	support@PlusFakt.de	Kein Bild vorhanden
Nicole Thiele	06503/981535		info@PlusFakt.de	Kein Bild vorhanden
CPL	...			Kein Bild vorhanden
horst	...			Kein Bild vorhanden
PlusFaktTool	...			Kein Bild vorhanden

Datensatz 2 von 7

**Kennwort eingeben**

Kennwort: \*\*\*\*\*  
Bestätigen: \*\*\*\*\*

**Benutzer**

+ Neu - Löschen

**Rechte wählen**

Finden Leeren

Erlauben	Recht
<input type="checkbox"/>	Arbeitsauftrag Anlegen
<input type="checkbox"/>	Arbeitsauftrag Löschen
<input checked="" type="checkbox"/>	Arbeitsauftrag Stornieren
<input type="checkbox"/>	Artikel/Dienstleistungen löschen
<input type="checkbox"/>	Auftragsbestätigung (gedruckte, erledigte) Bearbeiten
<input checked="" type="checkbox"/>	Auftragsbestätigung Anlegen
<input type="checkbox"/>	Auftragsbestätigung Löschen
<input checked="" type="checkbox"/>	Auftragsbestätigung Stornieren
<input type="checkbox"/>	Auftragsimport einstellungen
<input type="checkbox"/>	Auftragsimport manuell
<input type="checkbox"/>	Automatischer Auftragsimport
<input checked="" type="checkbox"/>	Beleg anderem Kunden zuordnen
<input type="checkbox"/>	Beleg Art Später wählen
<input type="checkbox"/>	Beleg Status ändern
<input checked="" type="checkbox"/>	Beleg: Umgewandelte Positionen ändern
<input type="checkbox"/>	Belege erledigt markieren
<input type="checkbox"/>	Belege erledigt markieren (Nicht Bestandsändernd)
<input type="checkbox"/>	Benutzer Anlegen/Ändern
<input type="checkbox"/>	Bestellung (Lieferant) Löschen
<input checked="" type="checkbox"/>	Bestellung (Lieferant) Stornieren
<input type="checkbox"/>	Bestellung (Lieferant) (gedruckte, erledigte) Bearbeiten

Alle wählen  
Alle abwählen  
Drucken

Datensatz 27 von 87

12.0.1809.21

### PlusFakt Enterprise - Statistische Auswertung

Neues Variationsfeld (Veränderung zum Vorzeitraum) für den VK (Summe). Gibt die Veränderung zum jeweiligen Vorzeitraum in Euro bzw. % an.

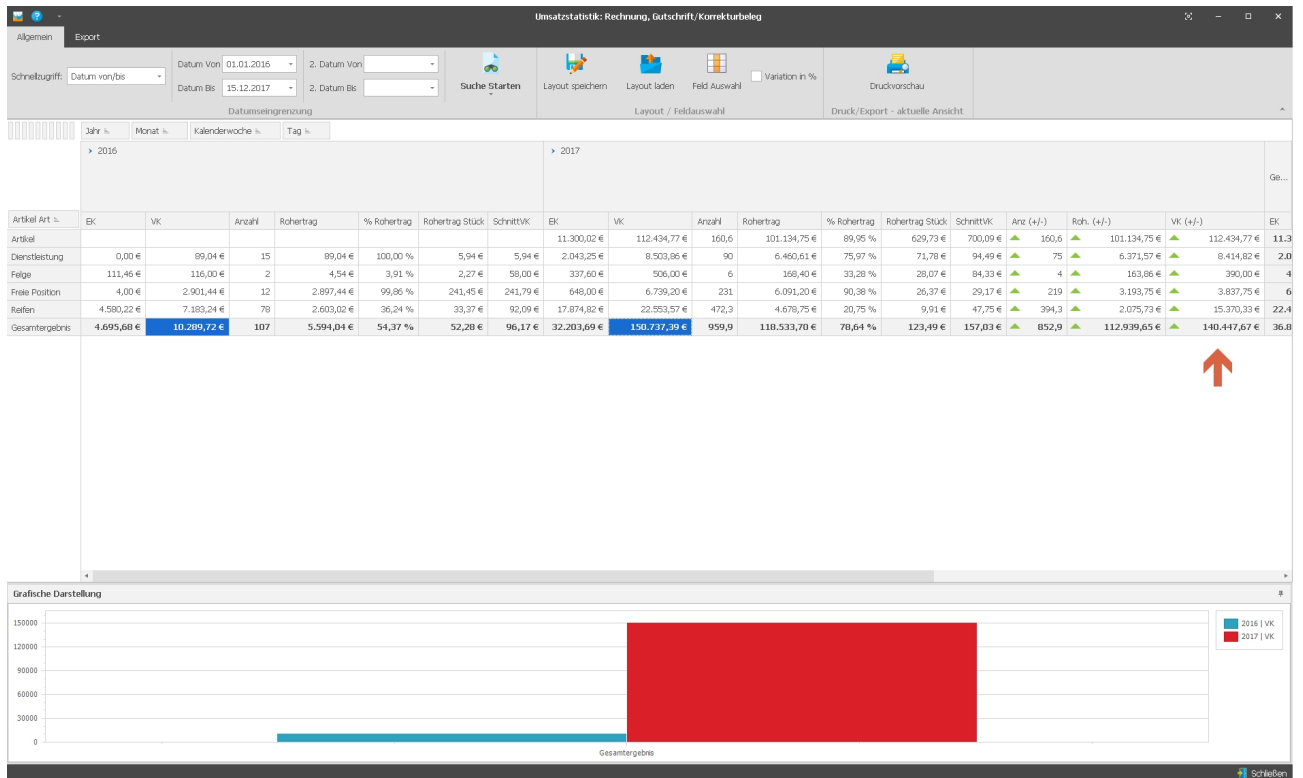

12.0.1809.22

### Neues Benutzerrecht "Beleg: Umgewandelte Positionen ändern"

Wenn das Benutzerrecht einem Mitarbeiter entzogen wird, kann dieser nach dem Umwandeln eines Beleges keine vorhandenen Belepositionen mehr ändern oder löschen. Neue Positionen dazu machen oder diese wieder entfernen ist weiterhin Möglich. Durch diese Funktion wird die belegpositionsweise Verkettung der einzelnen Belegtypen gewährleistet und der zuständige Vorgesetzte kann besser nachvollziehen was der Mitarbeiter gemacht hat.

Beleg: Rechnung | Beleg Nr: 966985 - KD/LF Nr: 1 - Firma PlusFakt Factory aus Züsch (Iendverbraucher)

Rechnung  
 Nr.: 966985 Datum: 15.12.2017 10:27  
 Rch. Anshr.: PlusFakt Factory, z. Hd. Herrn Thiele, Hoffeldstr. 9, DE-54422 Züsch  
 Lieferung an: PlusFakt Factory, z. Hd. Herrn Thiele, Hoffeldstr. 9, DE-54422 Züsch

Bestell: Versand: KFZ: **Nicht genügend Rechte!**  
 Sie haben kein Recht diese Position zu ändern,  
 bitte Sprechen Sie mit Ihrem Programmadministrator

Artikel Nr.	Beschreibung	A	EK Preis	Preis	Preis (R)	G Netto	Grutto	MwSt.	KB	Lager	Gew...	Anmerkung	Kommentar
205/55R16 91 H	GOODYEAR - ULTRAGRIP 9 MS (TL)	4	50,88 €	89,00 €	105,91 €	356,00 €	423,64 €	19,00 %	127,50 €	Haupt...	10	7,96	
MONTAGE "LLKW"	MONTAGE/WUCHTEN/GEWICHTE	4	1,00 €	13,45 €	16,01 €	53,82 €	64,04 €	19,00 %	0,00 €		20		

Zahlungsbedingung: Zahlbar rein netto zum: [FristDatum]  
 Zusätzlicher Belegtext:  
 Private Notiz zum Beleg:

Pos. Löschen | Artikelauskunft | Beleg abschließen (ALT+B)

Offen: 0,00 €

## 12.0.1813.23

### PlusFakt Multimedia Viewer

Es können jetzt auch folgende Bilddateien angezeigt werden (vorher nur .jpg, .png)

.gif

.bmp

.tif

## 12.0.1813.24

### Beleg stornieren

Wird ein Beleg storniert, so kann jetzt Optional ein Grund dazu angegeben werden.

Beleg Art	V...	BelegNr.	Datum	Lieferanschrift	Erst...	Erle...	Betrag ...	Betrag (Br...	Mähnge...	Gezahlt	Differenz	Rohgew
Rec...		1602	19.12.2017 11:50	speedtecs GmbH • Appolnigstrasse 6 • DE-54450 Freudenburg	✓		1.587,8...	1.889,53 €			1.889,5...	79...
Rec...		1600	19.12.2017 10:37	Firma PlusFakt Factory • z. Hd. Herrn Thiele • Hoffeldstr. 9 • DE-54422 Züsich	✓	✓	0,00 €	0,00 €			0,00 €	0
Best...		1147	12.12.2017 14:20	Firma PlusFakt Factory • z. Hd. Herrn Thiele • Hoffeldstr. 9 • DE-54422 Züsich			7,00 €	8,33 €			8,33 €	7
Lief...		1291	08.10.2017 07:11					137,92 €			137,92 €	50
Arb...		1085	07.10.2017 11:11					1,19 €			1,19 €	0
Rec...		1566	13.10.2017 11:11					5.000,00 €		5000,0...	0,00 €	4.201
Rec...		1565	13.10.2017 11:11					2.500,00 €			2.500,0...	2.100
Rec...		1564	07.10.2017 11:11					1,19 €			1,19 €	0
Rec...		1560	19.10.2017 11:11					0,00 €			0,00 €	0
Lief...		1284	18.10.2017 11:11					621,18 €			621,18 €	76
Guts...		1042	11.10.2017 11:11					-5,95 €			-5,95 €	-5
Best...		1136	10.10.2017 11:11					74,76 €			74,76 €	36
Rec...		1547	09.10.2017 11:11					59,50 €	15,00 €	53,55 €	20,95 €	50
Rec...		1541	06.10.2017 12:13	Firma PlusFakt Factory's • z. Hd. Herrn Thiele • Hoffeldstr. 9 • DE-54422 Züsich	✓		10,08 €	12,00 €	15,00 €		27,00 €	10
Rec...		1540	06.10.2017 12:12	Firma PlusFakt Factory's • z. Hd. Herrn Thiele • Hoffeldstr. 9 • DE-54422 Züsich	✓		10,08 €	12,00 €	15,00 €		27,00 €	10
Rec...		1539	05.10.2017 10:39	Firma PlusFakt Factory's • z. Hd. Herrn Thiele • Hoffeldstr. 9 • DE-54422 Züsich	✓		5,00 €	5,95 €	15,00 €	4,00 €	16,95 €	5
Lief...		1280	22.09.2017 10:13	Firma PlusFakt Factory's • z. Hd. Herrn Thiele • Hoffeldstr. 9 • DE-54422 Züsich	✓		48,00 €	57,12 €			57,12 €	-80
Rec...		1531	21.09.2017 11:09	Firma PlusFakt Factory's • z. Hd. Herrn Thiele • Hoffeldstr. 9 • DE-54422 Züsich	✓	✓	40.738,...	48.478,4...	15,00 €		48.493,...	40.71
Rec...		1530	21.09.2017 11:08	Sammelbeleg	✓		122,10 €	145,30 €	15,00 €		160,30 €	24
Rec...		1529	21.09.2017 11:04	Sammelbeleg	✓		1.531,4...	1.822,37 €	15,00 €		1.837,3...	1.412
							100.2...	119.313,...	605,00 €	5.849,...	114.06...	

Summen  
 Rechnung/Gutschrift: Gesamt: 64.978,04 € Offen: 8.499,85 €  
 Lieferschein: 52.575,83 € 2.020,82 €  
 Bestellung: 253,03 € 203,09 €

12.0.1814.25

## Einlagerungen

Zu einer Einlagerung können jetzt beliebig viele Dateien (Dokumente, Bilder etc.) hinterlegt werden.

Diese können wie gewohnt per Drag und Drop auf die Tabelle hinterlegt werden, aber auch direkt eingescannt bzw. mit der PlusFakt Foto App fotografiert werden.

Um Dokumente/Bilder zu hinterlegen klicken Sie auf die Schaltfläche Dokumente/Bilder (siehe Abbildung)

Beleg: wird später gewählt | KD/LF Nr: 50000 - Firma PlusFakt aus Züsch (Normal)

Allgemein Schnittstellen

Beleg Einlagerung/KFZ

KFZ: **TR NT 53**

KFZSchem: D TR NT 53

Externe Dateien:

Art (1): Kombilmou... Zu 1:  
 Herst. (2): Mercedes B... Zu 2:  
 Typ (3): Zu 3:  
 Fzg. Ident (4): WDC1641221A464274  
 Art (5):  
 Leistung (7): Hubraum (8):

Bereifung vorn:  
 Bereifung hinten:  
 Erstzulassung:  
 Sonstiges: Dies ist eine Notiz zum dem KFZ. Sie k...  
 HU: 04.02.2015 AU:  
 Fahrer: Joachim Thiele  
 Leasinggesellschaft: Grenke Leasing  
 Leasing Vertr. Nr.: 1234567890

Allrad:   
 Gesperrt:   
 Frei 1:  
 Frei 2:  
 Beleg Hinweis:  
 SP Prüfung: 07.08.2014  
 Freidatum 2:  
 Freidatum 3:  
 Freidatum 4:  
 Jahres KM Lauf Leistung: Verschleißgrenze:  
 KFZ Passiv:   
 id: 30  
 KFZ: TR NT 53

Einlagerung Nr. 1034

Lagerplatz/Nr.: test1  
 Eingelagert am: 12.07.2017  
 Ausgelagert am:  
 Termin: 22.12.2017 17:00-18:00

Monteur: Niklas Thiele  
 Verkäufer: Admin  
 km Stand: 108888

Zusätzlicher Belegtext: Zusätzlicher Belegtext steht hier...!  
 Anmerkung: Bei Abholung unbedingt Räder mit Stickstoff füllen!

Artikel	Ra...	Felge	Profil	Zustand	Zierkappe	Schrauben	Mängel	Reinigung	Wuchten
265/35R18 (97Y) (Z) Y MICHELIN - P...	VL	Alu	5	gut	<input type="checkbox"/>	<input checked="" type="checkbox"/>	<input checked="" type="checkbox"/>	<input type="checkbox"/>	<input type="checkbox"/>
265/35R18 (97Y) (Z) Y MICHELIN - PILO...	VR	Alu	5	gut	<input type="checkbox"/>	<input checked="" type="checkbox"/>	<input type="checkbox"/>	<input checked="" type="checkbox"/>	<input type="checkbox"/>
265/35R18 (97Y) (Z) Y MICHELIN - PILO...	HL	Alu	6	gut	<input type="checkbox"/>	<input checked="" type="checkbox"/>	<input type="checkbox"/>	<input type="checkbox"/>	<input checked="" type="checkbox"/>
265/35R18 (97Y) (Z) Y MICHELIN - PILO...	HR	Alu	6	gut	<input type="checkbox"/>	<input checked="" type="checkbox"/>	<input type="checkbox"/>	<input type="checkbox"/>	<input checked="" type="checkbox"/>

Einlagerung Nr. 1035

Lagerplatz/Nr.: test1  
 Eingelagert am: 23.12.2016  
 Ausgelagert am: 12.07.2017  
 Termin: Terminplaner öffnen

Monteur:  
 Verkäufer: Admin  
 km Stand:

Zusätzlicher Belegtext: test2  
 Anmerkung:

Artikel	Ra...	Felge	Profil	Zustand	Zierkappe	Schrauben	Mängel	Reinigung	Wuchten
225/40R18 (92Y) (Z) Y PIRELLI - P Z...	VL				<input type="checkbox"/>	<input type="checkbox"/>	<input checked="" type="checkbox"/>	<input type="checkbox"/>	<input type="checkbox"/>
225/40R18 (92Y) (Z) Y PIRELLI - P ZERO...	VR				<input type="checkbox"/>	<input type="checkbox"/>	<input type="checkbox"/>	<input type="checkbox"/>	<input type="checkbox"/>
225/40R18 (92Y) (Z) Y PIRELLI - P ZERO...	HL				<input type="checkbox"/>	<input type="checkbox"/>	<input type="checkbox"/>	<input type="checkbox"/>	<input type="checkbox"/>
225/40R18 (92Y) (Z) Y PIRELLI - P ZERO...	HR				<input type="checkbox"/>	<input type="checkbox"/>	<input type="checkbox"/>	<input type="checkbox"/>	<input type="checkbox"/>

Radwechsel (Sommer auslagern)  Ein-/Auslagerungsschein drucken   
 Einlagerungsetikett drucken  Drucken und Speichern Sommer

Offen: 10.275,16 €

Nun können Sie entsprechend Dokumente und Bilder hinterlegen.

- Left Panel (KFZ):** Contains vehicle details for "TR NT 53". Fields include "KfzSchein:", "Externe Dateien:", "Art (1):", "Herst. (2):", "Typ (3):", "Fzg. Ident (4):", "Art (5):", "Leistung (7):", "Bereifung vorn:", "Bereifung hinten:", "Erstzulassung:", "Sonstiges:", "HU:", "Fahrer:", "Leasinggesellschaft:", "Leasing Vertr. Nr.:", "Allrad:", "Gesperrt:", "Frei 1:", "Frei 2:", "Beleg Hinweis:", "SP Prüfung:", "Freidatum 2:", "Freidatum 3:", "Freidatum 4:", "Jahres KM Lauf Leistung:", "KFZ Passiv:", "id:", and "KFZ:". The license plate "TR NT 53" is prominently displayed.
- Top Right Panel (Einlagerung/KFZ):** Shows "Einlagerung Nr. 1034" and "Zeile Einlagerung". It includes icons for "Anhänge/Dateien hinzufügen", "Scannen", "Bild Aufnehmen", and "Eintrag Löschen". Below these is a search bar and a table of documents.
- Document Table:**

Datum	Name
18.12.2017	14.07.2009-P1010080-14.07.2009.JPG
18.12.2017	14.07.2009-P1010081-14.07.2009.JPG
- Image:** A large image of a car wheel with a Mercedes-Benz logo on the hubcap.
- Right Panel (Einlagerung Nr. 1035):** Contains fields for "Lagerplatz/Nr.:", "Eingelagert am:", "Ausgelagert am:", "Termin:", "Monteur:", "km Stand:", "Zusätzlicher Belegtext:", and "Anmerkung:". It also features a "Terminplaner öffnen" button and a "Dokumente/Bilder" icon.
- Inventory Table:**

Artikel	Ra...	Felge	Profil	Zustand	Zierkappe	Schrauben	Mängel	Reinigung	Wuchten
225/40R18 (92Y) (Z) Y PIRELLI - P Z...	VL						<input checked="" type="checkbox"/>		
225/40R18 (92Y) (Z) Y PIRELLI - P ZERO...	VR								
225/40R18 (92Y) (Z) Y PIRELLI - P ZERO...	HL								
225/40R18 (92Y) (Z) Y PIRELLI - P ZERO...	HR								
- Bottom Panel:** Includes buttons for "Radwechsel (Sommer auslagern)", "Ein-/Auslagerungsschein drucken", "Einlagerungsticket drucken", and "Drucken und Speichern Sommer". The status bar at the bottom right shows "Offen: 10.275,16 €".

12.0.1833.26

### Neues Benutzerrecht "SchnittEK Preis - Manuell nicht änderbar"

Mit dem neuen Benutzerrecht können Sie in der Benutzerverwaltung gezielt den Mitarbeitern das Ändern des SchnittEK Preis sperren.

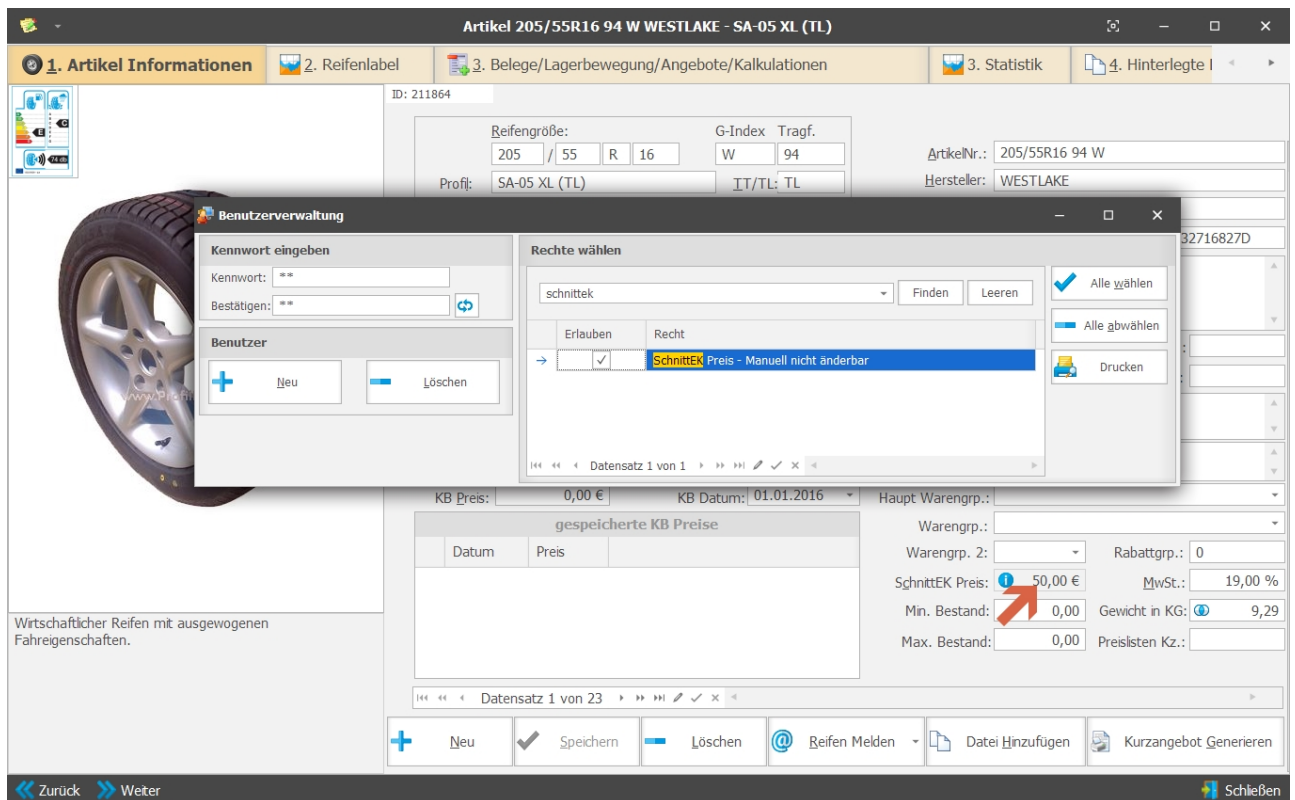

**12.0.1841.28**

**Betrifft Mahnungsdruck**

Wird eine Mahnung gedruckt, so wird das PDF jetzt beim Beleg hinterlegt und ist ersichtlich wenn man den Beleg ansieht/bearbeitet.

Bei einer Sammelmahnung wird das PDF zu jedem einzelnen Beleg hinterlegt. Dadurch ist es leicht möglich die "Original" Mahnung Nr. x nochmals nachträglich auszudrucken.

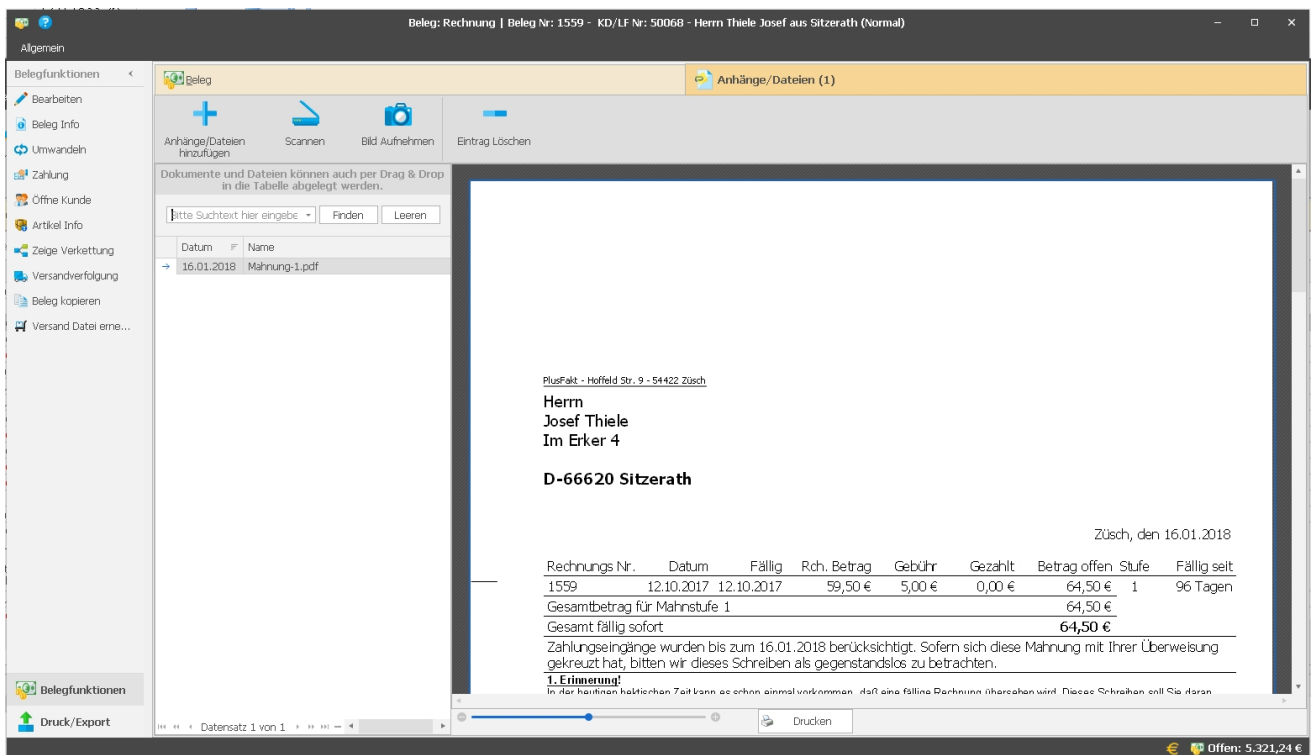

## 12.0.1841.29

### Textverarbeitung

Es ist jetzt möglich direkt per Drag Drop aus der Textverarbeitung eine PDF Datei zu erzeugen.

Dazu gibt es zwei Möglichkeiten.

#### 1. Drag und Drop aus dem Dokument heraus

STRG Taste Drücken und Maustaste in einen freien Bereich der Textverarbeitung drücken und gedrückt halten und dann per Drag Drop direkt dorthin zu ziehen wo die Datei abgelegt werden soll. Also z.B. auf den Desktop oder direkt als Anhang an eine Mail.

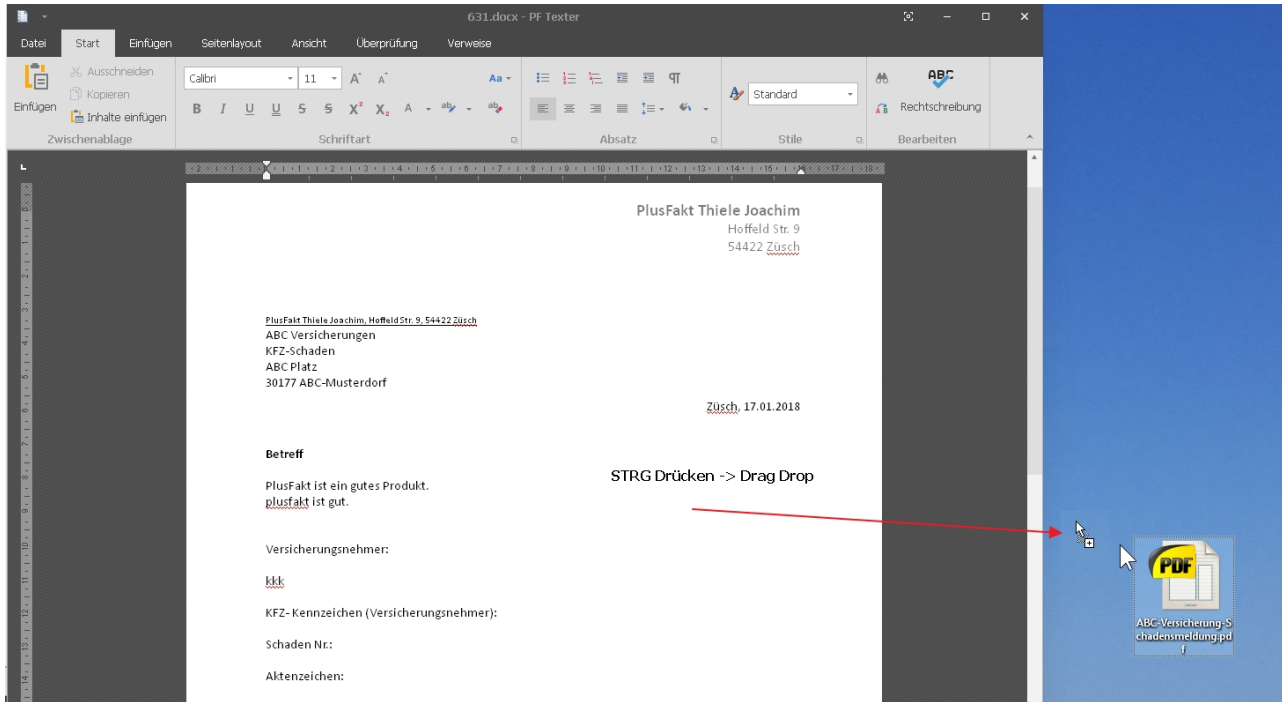

## 2. Drag und Drop über die Schaltfläche PDF Export

STRG Taste drücken und Maus drücken und halten auf der Schaltfläche PDF Export. Dann wie gewohnt Drag und Drop.

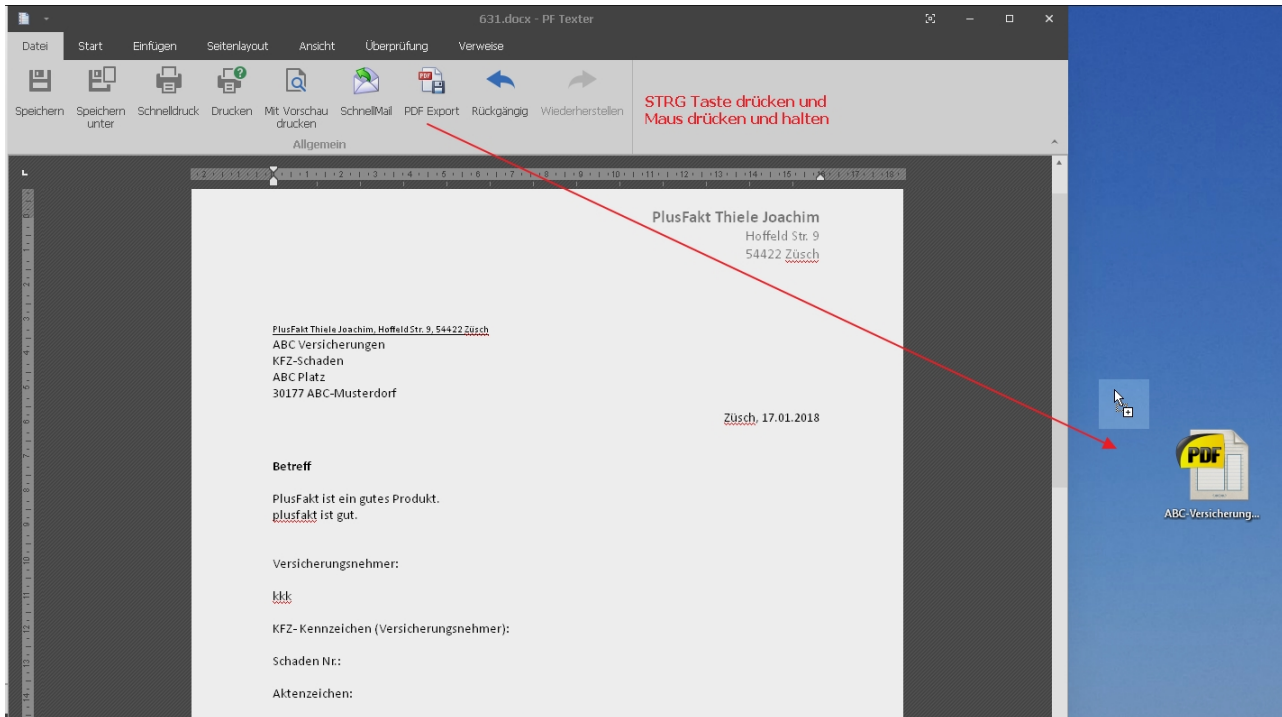

12.0.1843.30

### Anzeige für Meldungen im PlusFaktTool (Dashboard) erweitert.

Bis jetzt wurden im Dashboard von PlusFakt Enterprise immer alle Problemmeldungen der letzten 24 Stunden angezeigt.

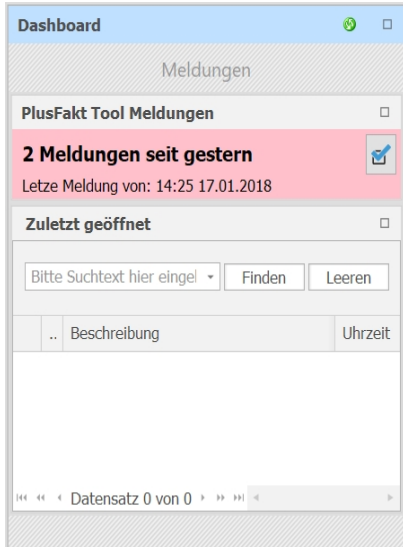

Mit der aktuellen Version werden in der laufenden Anwendung, sobald man die Schaltfläche zum Prüfen der Fehlermeldungen gedrückt hat, nur noch Meldung ab diesem Zeitpunkt angezeigt.

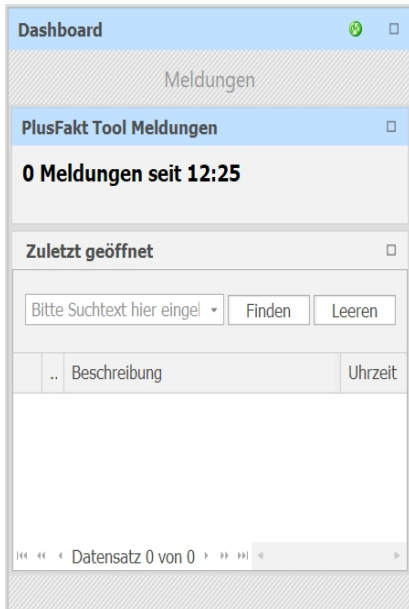

12.0.1847.31

Dezimalstellen in PlusFakt

Die Dezimalstellen in PlusFakt sind jetzt nicht mehr fest "2", sondern es werden die in Windows eingestellten Einstellungen verwendet.  
 Benötigen Sie mehr als 2 Nachkommastellen, können Sie dies entsprechend in Ihren Windows Ländereinstellungen (Datums-, Uhrzeit oder Zahlenformat ändern) konfigurieren.

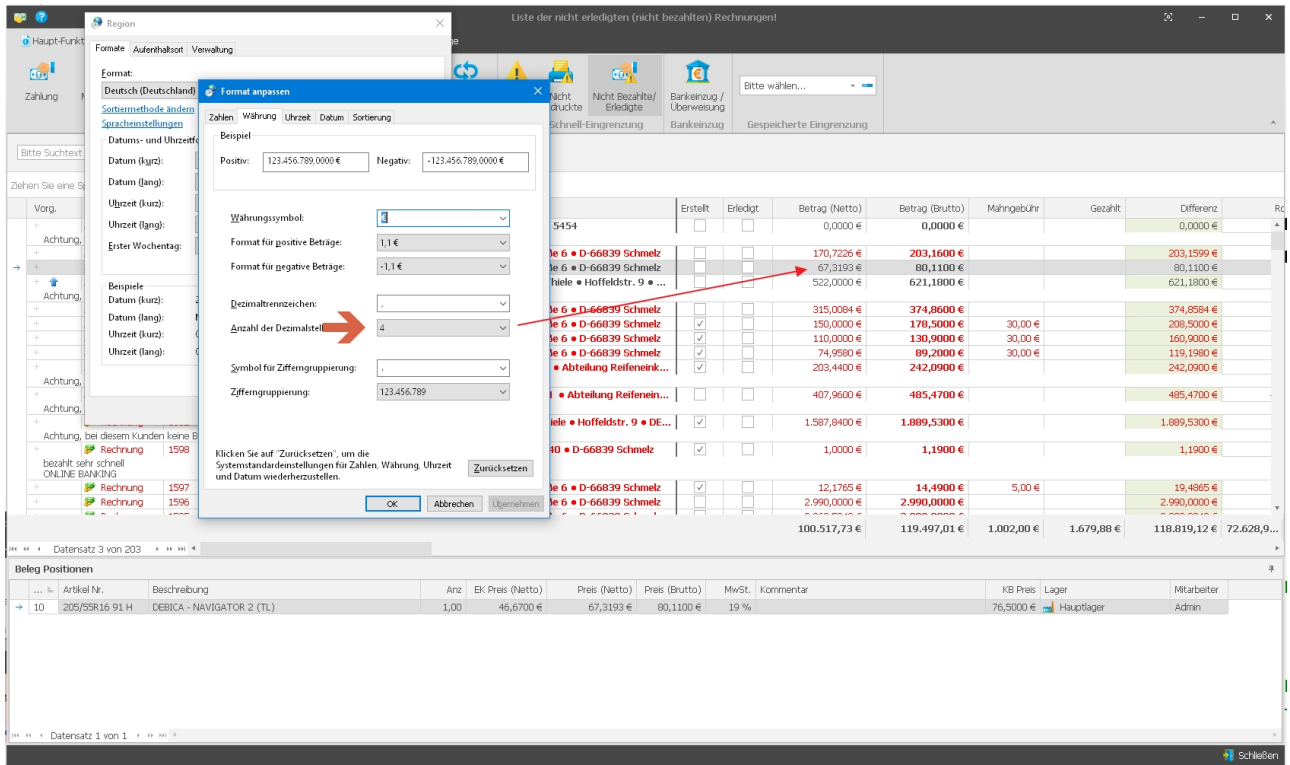

12.0.1847.32

### PlusFakt Mediaviewer

Wird ein Bild im Mediaviewer angezeigt (z.B. KFZ Schein), so kann über eine neue Schaltfläche der Windows Explorer geöffnet werden und die Datei selektiert werden.

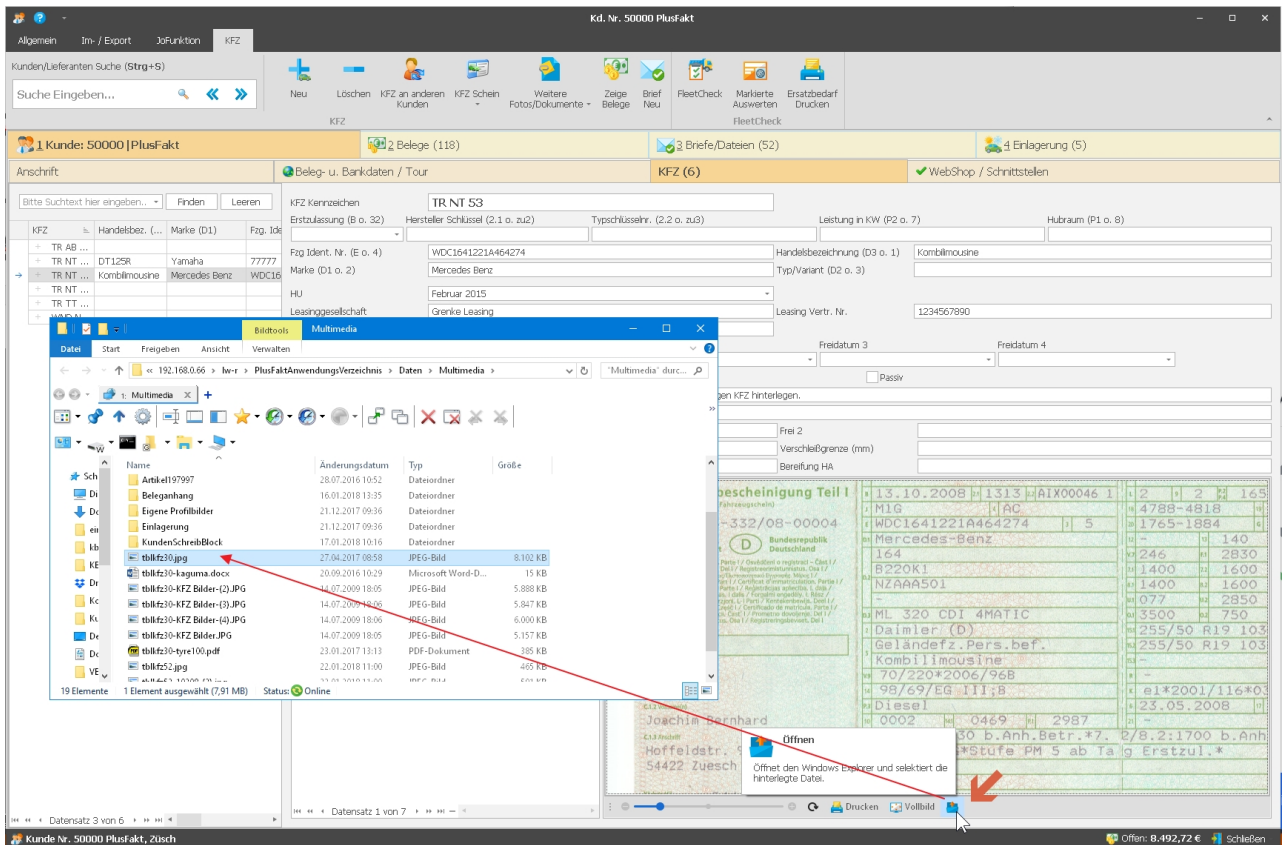

12.0.1847.33

### PlusFakt Mediaviewer

Wird ein Bild im Mediaviewer angezeigt (z.B. KFZ Schein), so kann über eine neue Schaltfläche das Bild sofort in die Windows Zwischenablage kopiert werden. Hilfreich um z.B. direkt in eine E-Mail oder andere Anwendung einzufügen.

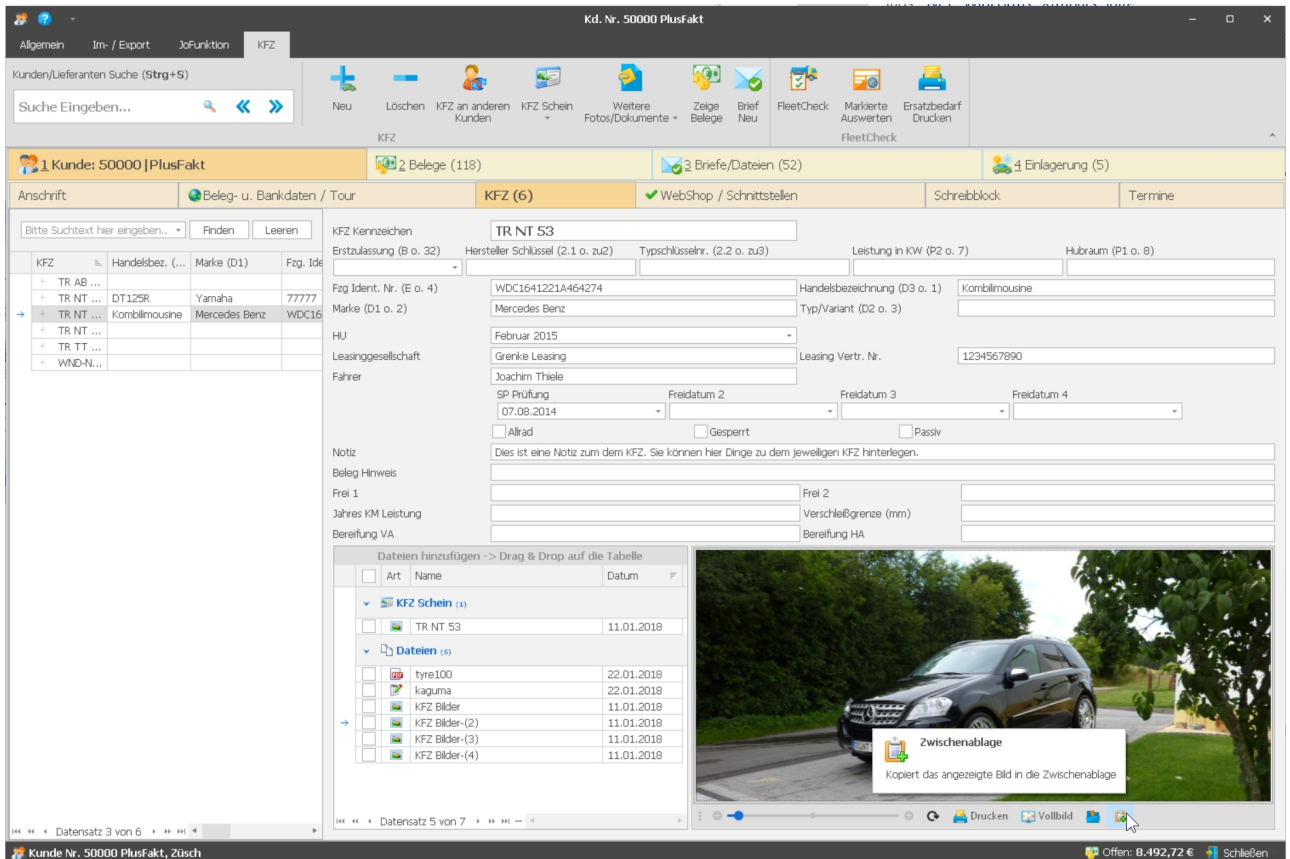

13.0.2127.35

### PlusFaktTool - Jobart "Export"

Es ist jetzt möglich bei der Jobart Export (Standard Artikel Bestandsexport) neben Lagerorten auch Lagerort Oberbegriffe auszuschließen.

Beispiel: Man hat eine Halle "Halle1" und darin 50 Regale als Lager angelegt (mit Lager Oberbegriff "Halle1"). So kann man jetzt durch Angabe von Halle1 alle 50 Regale in einem Rutsch vom Export ausschließen.

Anlegen/Bearbeiten von automatisierten Job's

**Allgemeine Einstellungen**

Job Art: Export

Startet um: [ ] wiederholt sich alle (Min.): [ ] Endet um: [ ]

Anmerkung: [ ]

Job auf Inaktiv setzen! (Er wird dann nicht bei der automatischen Jobverarbeitung berücksichtigt!)

Nach Abschluß Mail an: [ ]  bei Erfolg  bei Fehler [? Warum kann ich keine E-Mailadresse eintragen?](#)

Nach Abschluß führe Job ID aus: [ ]

**Export Einstellungen**

**Allgemeine Export Einstellungen** | Export Sonderformat | Sondereinstellungen (nach Absprache mit dem Support)

Preisklasse: .Normal Kunden Nr. [ ]

Export ab: 1 Export Max: 99999  Nur Verfügbarer Bestand berücksichtigen  Export mit Schnitt EK

Dateiname: w:\veimer\export.csv

Lager ausblenden: [ ]

Fabrikat(e) ausblenden:  (Alle auswählen)

Preislisten Kennz. ausblenden:  Lager Oberbegriff: Fremdlager  Lager Oberbegriff: Hauptlager  Lager Oberbegriff: Nebenlager

Nur Preislistenkennzeichen:  Hauptlager  Nebenlager

**Versandeeinstellungen (FTP / E-Mail)**

FTP oder E-Mailadresse: [ ]

FTP Startverzeichnis: [ ]

FTP Benutzername: [ ]

FTP Kennwort: [ ]

OK Abbrechen

Hilfe Speichern und Schließen Abbruch

## 12.0.1849.35

### Einstellungen - Neue Einstellung "Kassenabschluß Meldung bei Programmstart ausschalten"

Diese Einstellung ist pro Benutzer einstellbar. Wenn eingestellt wird keine Kassenabschlußprüfung für den Vortag durchgeführt. Siehe dazu auch Änderung 12.0.1849.34.

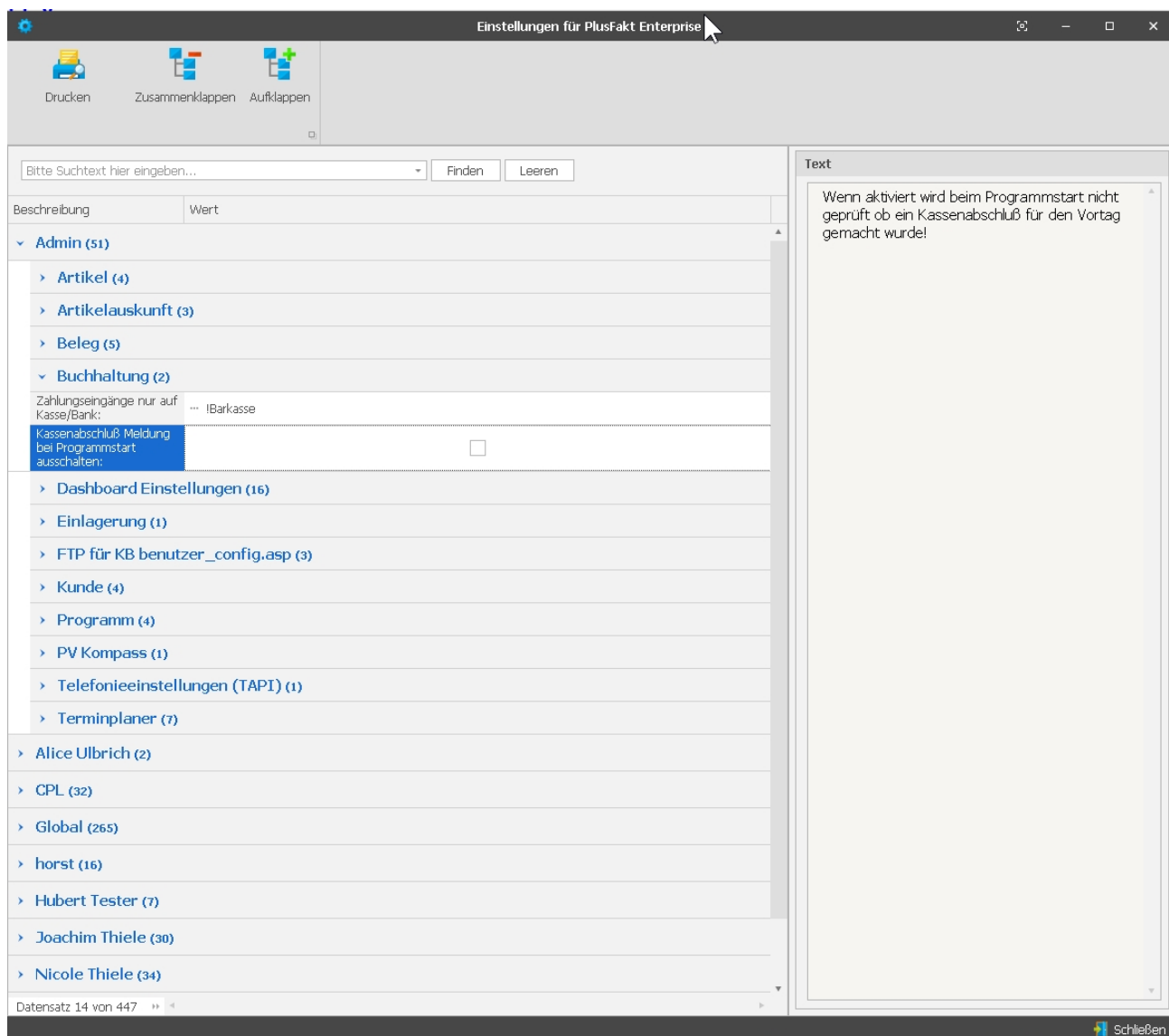

12.0.1849.36

### Lieferanten Rückstandsverwaltung

Neue Spalte **Paket Nr.** eingefügt.

Zeigt sofern hinterlegt die Paketnummer(n) der Bestellung an. Bitte beachten Sie, dass sich diese Nummern auf die Bestellung beziehen. D.h. besteht eine Bestellung aus mehreren Positionen sind entsprechend bei jeder Position die Nummern hinterlegt.

Lieferanten Rückstandsverwaltung

Rückstandsverwaltung

Daten Aktualisieren Rückstand anmelden Lagerzugang Versandverfolgung Markierte als Erledigt

Rechte Maustaste auf Position für weitere Aktionen

Bitte Suchtext hier eingeben... Finden Leeren

Lieferanten Nr. [Suchfeld]

Auswahl	Beleg Nr.	Datum	Liefe...	Zuname	Preis	EK	EK Fehlmenge	Fremdversand	Liefertermin	Paket Nr.	Lieferanschrift
<input type="checkbox"/>	1166	26.10.2017	50025	Pillitter Charmaine	67,90 €	135,80 €	135,80 €	<input checked="" type="checkbox"/>			Firma Thiele
<input type="checkbox"/>	1166	26.10.2017	50025	Pillitter Charmaine	53,45 €	106,90 €	106,90 €	<input checked="" type="checkbox"/>			Firma Thiele
<input type="checkbox"/>	1167	09.11.2017	50025	Pillitter Charmaine	60,28 €	120,56 €	0,00 €	<input type="checkbox"/>			Firma Thiele
<input type="checkbox"/>	1168	20.11.2017	50025	Pillitter Charmaine	124,52 €	249,04 €	0,00 €	<input type="checkbox"/>			Firma Thiele
<input type="checkbox"/>	1168	20.11.2017	50025	Pillitter Charmaine	0,00 €	0,00 €	0,00 €	<input type="checkbox"/>			Firma Thiele
					Σ=834,30 €		Σ=464,70 €				
▼ <input type="checkbox"/> Lieferanten Nr.: 6 (6)											
<input type="checkbox"/>	1014	05.04.2002	6	Mayer Reifen	139,00 €	1.390,00 €	1.390,00 €	<input type="checkbox"/>			Firma Thiele
<input type="checkbox"/>	1064	03.03.2011	6	Mayer Reifen	41,90 €	167,60 €	167,60 €	<input checked="" type="checkbox"/>			Frau Winkel
<input type="checkbox"/>	1068	30.09.2011	6	Mayer Reifen	42,99 €	42,99 €	42,99 €	<input type="checkbox"/>			Firma Thiele
<input type="checkbox"/>	1098	12.12.2014	6	Mayer Reifen	79,00 €	3.160,00 €	3.160,00 €	<input type="checkbox"/>			Firma Thiele
<input type="checkbox"/>	1174	17.01.2018	6	Mayer Reifen	57,78 €	231,12 €	231,12 €	<input checked="" type="checkbox"/>		00340434333037564338, 00...	Herr ADSF
<input type="checkbox"/>	1177	17.01.2018	6	Mayer Reifen	57,78 €	231,12 €	231,12 €	<input checked="" type="checkbox"/>			Herr Jost H
					Σ=5.222,83 €		Σ=5.222,83 €				
▼ <input type="checkbox"/> Lieferanten Nr.: 7 (1)											
<input type="checkbox"/>	1099	15.01.2015	7	Ziege Firma	20,00 €	0,00 €	80,00 €	<input type="checkbox"/>			Firma Thiele
					Σ=0,00 €		Σ=80,00 €				
▼ <input type="checkbox"/> Lieferanten Nr.: 8 (4)											
<input type="checkbox"/>	1060	14.01.2011	8	Blau Reifen	0,00 €	0,00 €	0,00 €	<input type="checkbox"/>			Firma Thiele
<input type="checkbox"/>	1091	23.05.2013	8	Blau Reifen	62,22 €	248,88 €	248,88 €	<input checked="" type="checkbox"/>			Herr Marin
<input type="checkbox"/>	1101	13.01.2016	8	Blau Reifen	67,57 €	135,14 €	135,14 €	<input checked="" type="checkbox"/>			Firma Meyer
<input type="checkbox"/>	1125	02.05.2017	8	Blau Reifen	32,66 €	130,64 €	130,64 €	<input checked="" type="checkbox"/>			Frau Pillitter
					Σ=514,66 €		Σ=514,66 €				
▼ <input type="checkbox"/> Lieferanten Nr.: 9 (3)											
					0: 62,41 €	Σ=44.989,69 €	Σ=44.740,09 €				

Datensatz 126 von 135

0 Markiert, Betrag (Fehlmenge): 0,00 €

Schließen

12.0.1849.37

### Ansicht Lieferantenbestellungen in der Artikelauskunft

Klickt man in das Bestellfeld werden jetzt sofern hinterlegt bei der Lieferantenbestellung auch die Paketnummern angezeigt.

**Artikelauskunft**

Allesamt | Kalkulation / Preisliste | Externe Suche | Einstellungen | Sonstiges

Neu | Bearbeiten | Lagerzugang | Lagerbewegung | Lagerumbuchung | Statistik | Beleg Neu | In Warenkorb | EK Angebot Erfassen | Druckvorschau | Lagerliste Drucken | Schließen

Ziehen Sie eine Spaltenüberschrift in diesen Bereich, um nach dieser zu gruppieren

Artikel Nr.	Beschreibung	Hersteller	Profil	G. Loa...	Fzg Typ	Bestand	Reserviert	Verfüg...	Bestellt	Preis	Preis Brutto
205/55R16 91 V	KUMHO - KW 23 XRP (TL)	KUMHO	KW 23 XRP (TL)	V	91	PKW			8	142,56 €	169,65 €

Rechte Maustaste auf Position für weitere Aktionen

Beleg Nr.	Datum	Liefera...	Zuname	EK	EK Fehlmenge	Fremdversand	Liefertermin	Paket Nr.	Lieferanschrift
1174	17.01.2018	6	Mayer Reifen	231,12 €	231,12 €	<input checked="" type="checkbox"/>		00940434333037564338, 00...	Herr ADSP SDAF • ASDP •
1177	17.01.2018	6	Mayer Reifen	231,12 €	231,12 €	<input checked="" type="checkbox"/>			Herr Jost Horst • Molkneip

Σ=462,24 €    Σ=462,24 €

Reifensuche: 2055516 kw 23 xrp

Lager	Best.	Fremd EK	Fremd VK	Fremd. Datei Da...	Lieferzeit	EK KB%	VK KB%	Fremd VK Endkunde	Fremd VK Brutto	Fremd
bbr (Fremd)	78	57,78 €	58,36 €	12.01.18 11:49	0	64,33 %	63,98 %	63,82 €	69,45 €	
hei (Fremd)	1	60,18 €	65,18 €	12.01.18 11:48		62,85 %	59,77 %	67,19 €	77,56 €	

Dies gilt ebenso für das Lieferanten Bestellfenster unten in der Artikelauskunft

**Artikelauskunft**

Allesamt | Kalkulation / Preisliste | Externe Suche | Einstellungen | Sonstiges

Neu | Bearbeiten | Lagerzugang | Lagerbewegung | Lagerumbuchung | Statistik | Beleg Neu | In Warenkorb | EK Angebot Erfassen | Druckvorschau | Lagerliste Drucken | Schließen

Ziehen Sie eine Spaltenüberschrift in diesen Bereich, um nach dieser zu gruppieren

Artikel Nr.	Beschreibung	Hersteller	Profil	G. Loa...	Fzg Typ	Bestand	Reserviert	Verfüg...	Bestellt	Preis	Preis Brutto
205/55R16 91 V	KUMHO - KW 23 XRP (TL)	KUMHO	KW 23 XRP (TL)	V	91	PKW			8	142,56 €	169,65 €
205/55R16 94 V	KUMHO - KW 27 XL (TL)	KUMHO	KW 27 XL (TL)	V	94	PKW	30	30		0,00 €	0,00 €

Rechte Maustaste auf Position für weitere Aktionen

Beleg Nr.	Datum	Liefera...	Zuname	EK	EK Fehlmenge	Fremdversand	Liefertermin	Paket Nr.	Lieferar
1174	17.01.2018	6	Mayer Reifen	231,12 €	231,12 €	<input checked="" type="checkbox"/>		00940434333037564338, 00...	Herr AD
1177	17.01.2018	6	Mayer Reifen	231,12 €	231,12 €	<input checked="" type="checkbox"/>			Herr Jos

Σ=462,24 €

Reifensuche: 2055516 kw

**Lief. Best.**

12.0.1858.38

## Neue Möglichkeiten im Multimedia Viewer von PlusFakt bei Bildanzeige

### (Achtung - Mehrere Seiten bitte weiterblättern)

Es können jetzt Bereiche markiert werden und mit diesen Bereichen verschiedene Aktionen durchgeführt werden.

Wir haben zu dem Thema auch ein ausführliches Video veröffentlicht. Sie finden dies auf unserer WebSite unter:

[PlusFakt Multimedia Viewer zum Anzeigen verschiedener Dateiformate](#)

Das Handbuch wurde entsprechend erweitert:

### **Der Multimedia Viewer (Medienbetrachter) in der Reifenhandel Software PlusFakt Enterprise**

Der Multimedia Viewer ist eine Darstellungsfunktion für diverse Dateiformate. Dank des Multimedia Viewer können die unterschiedlichen Dateiformate angezeigt und verarbeitet werden, ohne dass sie vorher konvertiert werden müssen.

Dazu zählen beispielsweise Dateiformate wie:

- E-Mail Dateien wie z.B. .eml, .msg
- Textverarbeitungsdateien wie .doc, .docx, .rtf, .txt
- Tabellenkalkulationsdateien wie .xls, .xlsx
- PDF Dateien
- Und Bilddateien wie z.B. .jpg, .png, .bmp

Bei anderen Dateien die nicht bekannt sind, besteht die Möglichkeit diese mit dem Windows Explorer und dem dort hinterlegten Programm, für den entsprechenden Dateityp zu öffnen.

# PlusFakt Enterprise – Software für den Reifenhandel und die KFZ Werkstatt

13.10.2008	1313	AIX00046	1	2	165
MIG	AC			4788-4818	
WDC1641221A464274		5		1765-1884	
Mercedes-Benz				140	
164				246	2830
B220K1				1400	1600
NZAAS01				1400	1600
				077	2850
ML 320 CDI 4MATIC				3500	750
Daimler (D)				255/50 R19	103
Geländefz. Pers.bef.				255/50 R19	103
70/220*2006/96B					
98/69/EG III;8				e1*2001/116*01	
Diesel				23.05.2008	
0002	0469	2987			

## Allgemeine Information

Der Multimedia Viewer wurde an verschiedenen Stellen in der Reifenhandel Software PlusFakt Enterprise integriert, so auch beispielsweise in der Kundenkartei unter dem Reiter „KFZ“. Zu sehen im rot markierten Bereich der angefügten Grafik.

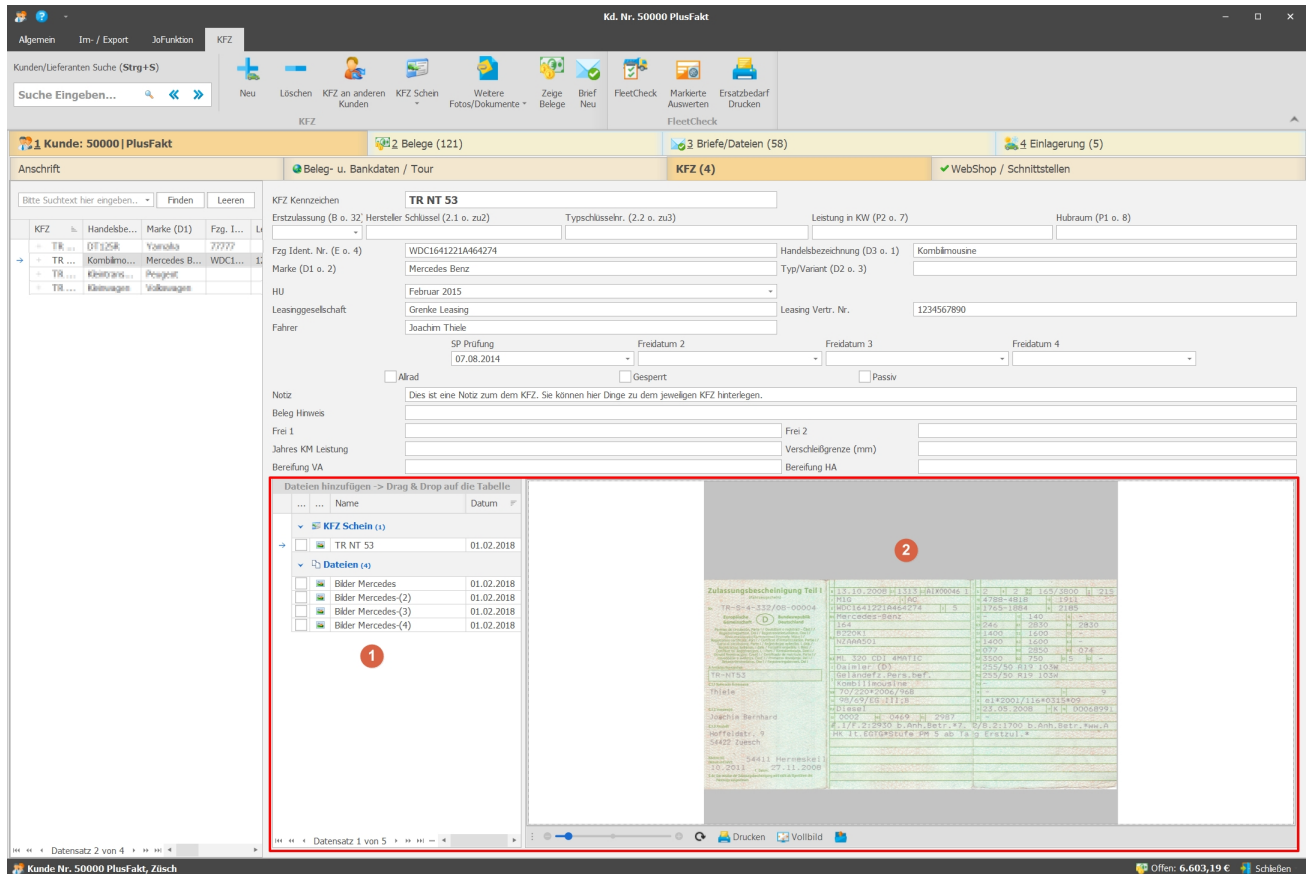

- Im linken Bereich der Markierung (1) sehen Sie die Dateien, die Sie entweder über die Menüpunkte „KFZ Schein“, „Weitere Fotos/Dokumente“ oder ganz einfach per Drag & Drop hinzugefügt haben.
- Rechts im markierten Bereich (2) wird Ihnen der Inhalt der Datei angezeigt.

## Druck Bereich auswählen (Kundenkartei KFZ)

Sie möchten einen KFZ Schein, den Sie irgendwann mal beim Kunden hinterlegt haben, drucken, Ihnen fällt aber auf, dass der KFZ Schein viel zu klein ist und Sie ihn so nicht Drucken können. Was nun? Kein Problem, Sie können nun wie folgt einen Bereich auswählen:

- Rechte Maustaste in der Grafik drücken, danach erscheint ein kleines Fadenkreuz.
- Rechte Maustaste gedrückt halten und durch ziehen der Maus den Bereich auswählen. Danach öffnet sich ein Auswahlfenster, wo Sie eine **Aktionen für markierten Bereich** auswählen können.

## Aktionen für ausgewählten Bereich

(Kundenkartei → KFZ)

Haben Sie einen Bereich ausgewählt, stehen Ihnen folgende Aktionen zur Verfügung

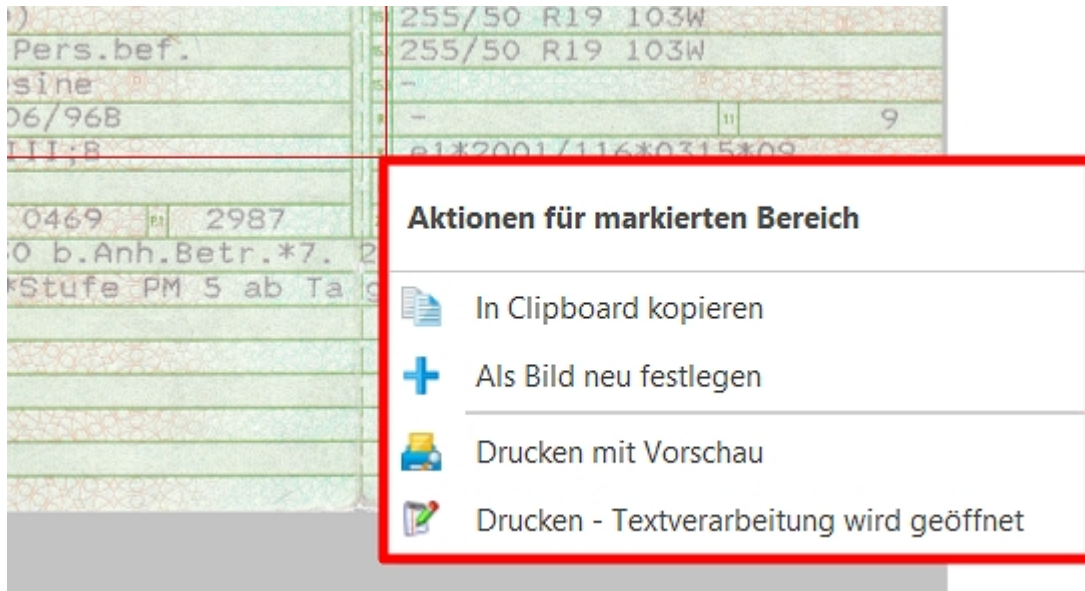

Erklärung der einzelnen Funktionen:

- **In Clipboard kopieren** bedeutet im Grunde nichts anderes, als dass der von Ihnen markierte Bereich in die Zwischenablage kopiert wird
- **Als Bild neu festlegen** bedeutet, dass der von Ihnen markierte Bereich das aktuelle Bild überschreibt
- **Drucken mit Vorschau**, zeigt den von Ihnen markierten Bereich in einer sogenannten Druck-Vorschau. Hier können Sie entscheiden, ob sie den ausgewählten Bereich drucken möchten
- **Drucken – Textverarbeitung wird geöffnet**, hier haben Sie die Möglichkeit vor dem Drucken ergänzenden Text hinzuzufügen oder die Größe, des ausgewählten Bereiches, vor dem Druck zu ändern.  
**Zu beachten:** Die Änderungen an dieser Stelle werden nicht gespeichert, sondern werden nach dem Druck verworfen.

12.0.1861.39

## Tyre24 Platzierungsliste, jetzt auch Alufelgen Platzierungen integriert

Das bekannte optionale Modul **Tyre24-Platzierungsliste** wurde zusätzlich durch die Möglichkeit erweitert auch Alufelgen-Platzierungen zu verarbeiten.

Um diese Funktion nutzen zu können, melden Sie sich bitte (**beim Support per Mail**) da die Steuerdatei zum Abruf der Listen angepasst werden muss.

## 12.0.1861.40

### Tabellen Export als Excel Datei

Das Standard Format beim Exportieren von Tabellen (verschiedene Fenster, z.B. Belegfenster) wurde von Excel XLS (Excel 97-2003) auf Excel XLXS (aktuelle Excel Versionen) umgestellt.

## 12.0.1861.41

### Bankeinzug / Meldungen

Entsteht ein Fehler bei einem Bankeinzug z.B. weil der Kunde einer Rechnung keine gültige IBAN hinterlegt hat, erscheint jetzt die Meldungsbox besser dargestellt. Bricht man den Vorgang ab, kann man nun sofort das Handbuch öffnen mit den entsprechenden Hinweisen zu dem Fehler.

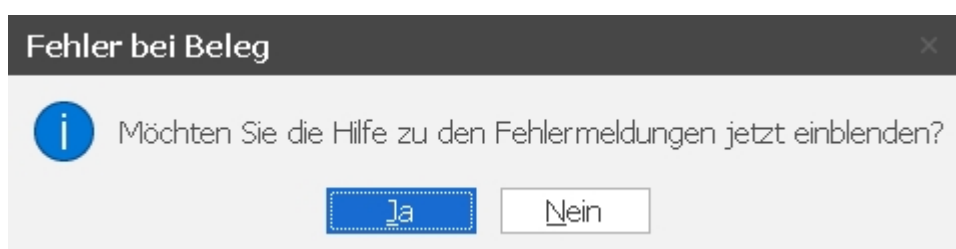
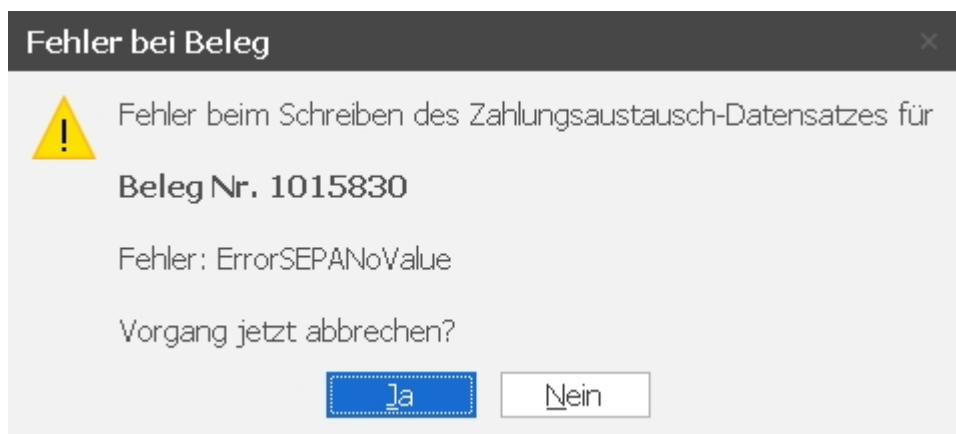

PlusFakt Enterprise - ONLINE-HANDBUCH

Ausblenden Zurück Vorwärts Startseite Drucken Optionen

Inhalt | Index | Suchen | Favoriten

Navigation: Hilfe > Anleitungen >

## SEPA Fehlercodes und ihre Bedeutung

In PlusFakt Enterprise haben Sie die Möglichkeit, SEPA-Bankeinzüge durchzuführen

Eine Anleitung dazu finden Sie [HIER](#)

Sollte dieser Einzug jedoch fehlschlagen, kann man anhand des angezeigten Fehlercodes entschlüsseln, wo das Problem liegt:

### Fehlercodes bei der Erstellung von SEPA-Dateien

Meldung	Code	Beschreibung
ErrorSEPAFileOpen	200	Die SEPA-Datei konnte nicht erstellt werden. Evtl. fehlen Zugriffsrechte oder das Laufwerk / der Ordner existiert nicht.
ErrorSEPANOFilename	201	Es wurde kein gültiger xml-Dateiname angegeben.
ErrorSEPABadKz	202	Es wurde ein ungültiges Kennzeichen beim Aufruf der CreateFile-Methode angegeben.
ErrorSEPABadIBAN	203	Es wurde eine ungültige IBAN-Kontonummer angegeben.
ErrorSEPABadBIC	204	Es wurde eine ungültige BIC angegeben.
ErrorSEPANOinitPtyNm	205	Es wurde kein gültiger Name für den Initiator (Auftraggeber / Zahlungsweisender) angegeben.
ErrorSEPANOdbtrNm	206	Es wurde kein gültiger Name für den Debitoren angegeben.
ErrorSEPANOcdtrNm	207	Es wurde kein gültiger Name für den Kreditoren angegeben.
ErrorSEPANOValue	208	Beim Aufruf der FileAddRec-Methode wurde kein gültiger Betrag angegeben.
ErrorSEPANOcdtrId	209	Beim Erstellen von Lastschriften wurde keine gültige Glaubiger-Id angegeben.
ErrorSEPANOrmtnf	210	Es wurde kein gültiger Verwendungszweck angegeben.
ErrorSEPANOmndtd	211	Beim Erstellen von Lastschriften wurde keine gültige Mandats-Id angegeben.
ErrorSEPAWriteData	212	Die Daten konnte nicht in die xml-Datei geschrieben werden.
ErrorSEPANOFileInit	213	Die FileInit-Methode wurde noch nicht aufgerufen.
ErrorSEPANOFileEnd	214	Die FileEnd-methode wurde noch nicht aufgerufen.
ErrorSEPAExportHTML	215	Die HTML-Datei für den Datenträgeraustausch-Begleitzettel konnte nicht erstellt werden.
ErrorSEPAWrongSeqType	219	Ungültige Lastschriftfolge bei einer Mandatsänderung.

### Fehlercodes bei der Berechnung der IBAN-Kontonummer

Meldung	Code	Beschreibung
ErrorSEPACalculIBAN	216	Die Prüfziffer der IBAN-Kontonummer konnte nicht berechnet werden.
ErrorSEPACalculIBANWarning	217	Die IBAN-Kontonummer sollte manuell überprüft werden, da die Kontonummer selbst aufgrund fehlender Angabe der Untergruppe nicht eindeutig bestimmbar ist.
ErrorSEPACalculIBANNoUsage	218	Keine IBAN-Berechnung möglich, da diese Bankverbindung im Zahlungsverkehr keine Verwendung findet.

12.0.1862.42

## Termin anlegen/bearbeiten Fenster

Shortcuts für die wichtigsten Felder hinzugefügt. Also z.B. Alt+F für Betreff, Alt+O für Ort etc.

Termin anlegen/bearbeiten

Termin

Speichern und schließen    Löschen    Kunde/Lieferant wählen    Serientyp

Aktionen    Optionen

31 Termin    Dokumente (0)

Betreff: 3 - Reifen Möhr OHG    0

Anlieferung LKW

Ort:

Beginnt um: 05.02.2018    14:00:00     Ganztägig

Endet um: 05.02.2018    14:30:00     Erinnerung:

Anzeigen als:  Gebucht

Kategorie:  Keine

Resource:  Mietwagen

Historie

### 12.0.1863.43

#### PlusFakt Inventur

Es werden jetzt zusätzliche Felder intern mit abgespeichert:

- Benutzer welcher Inventur gestartet hat
- Benutzer welcher Inventur beendet hat
- Datum wann Inventur beendet wurde
- Datum wann der jeweilige Bestand eines Artikels erfasst wurde
- Benutzer welcher den jeweiligen Bestand eines Artikels erfasst hat

### 12.0.1865.44

#### Rechnungsdruck

Es ist jetzt möglich beim nachträglichen Drucken einer Rechnung evtl. angefallene Mahngebühren mit anzudrucken.

Achtung: Formularanpassung ist dazu notwendig!

Gesamtbetrag (Netto):  
 zzgl. 19,00 % MwSt. auf 467,40 €  
 Mahngebühr:  
**Gesamtbetrag (Brutto):**

467,40 €  
 88,81 €  
 1,00 €  
**557,21 €**

12.0.1875.45

## Online Terminplaner - Einstellungen

Es ist jetzt ein Direktlink zum PlusFakt Handbuch / Hilfesystem vorhanden.

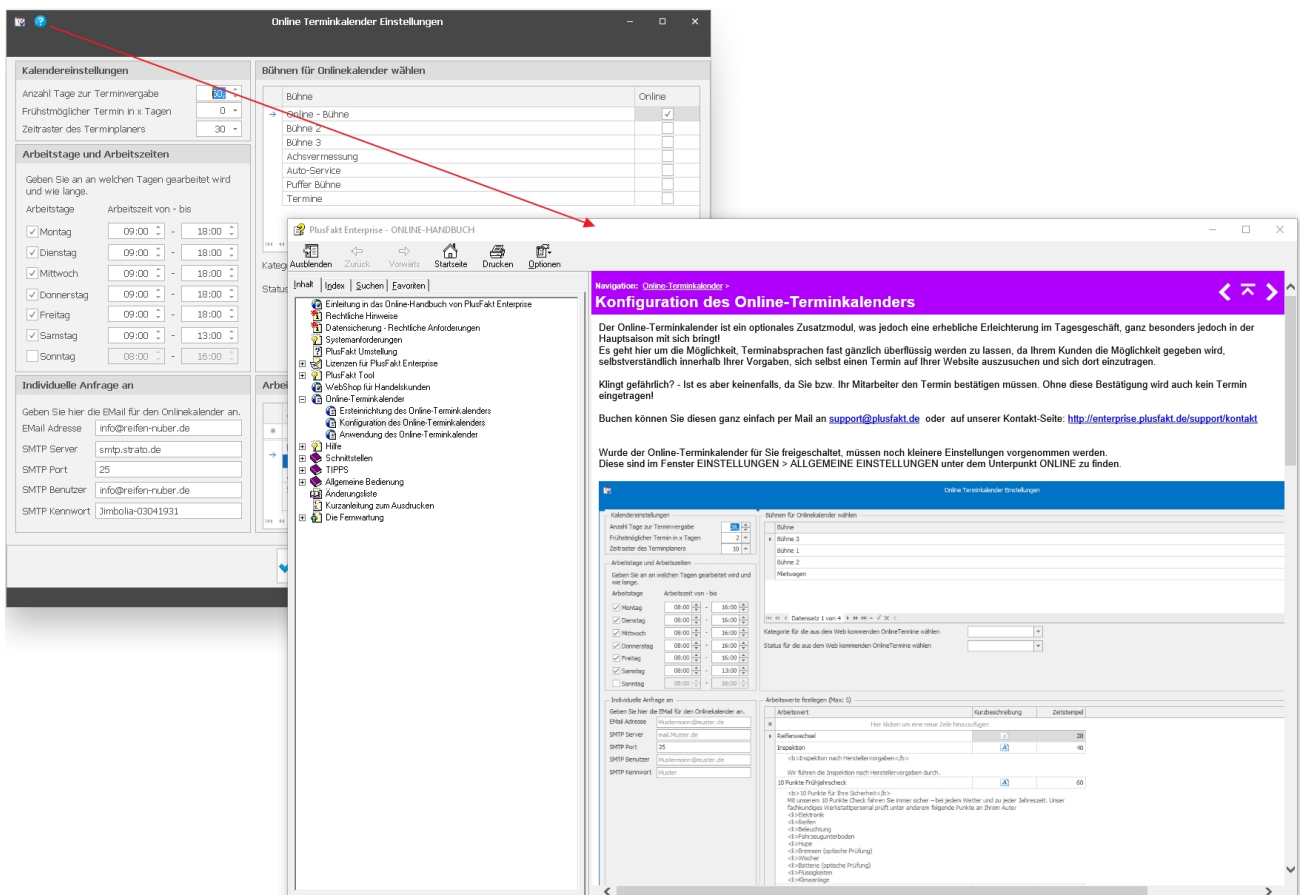

12.0.1875.46

## PlusFaktTool Fremdlagerimport / Stammdaten Lager anlegen und bearbeiten

Es ist jetzt möglich schon beim Import eines Fremdlagers DOT, Demo oder DA Artikel auszuschließen.

Dazu gibt es beim Fremdlager (Stammdaten -> Lager anlegen/bearbeiten) 3 neue Einstellungen:

- **DOT Übertragung - Aktuelles Jahr minus:**  
 Die Anzahl der Jahre wird entsprechend zurückgerechnet. Beispiel: Wir haben das

Jahr 2018 und Sie geben 3 als Eingabe ein, das bedeutet, dass DOT 2015 und älter nicht übermittelt werden.

- **Keine DA importieren:**  
Wenn gewählt werden keine DA Reifen importiert.
- **Keine Demo importieren:**  
Wenn gewählt werden keine DEMO Reifen importiert.

**Einschränkung:** Nicht jeder Lieferant liefert die DOT/Demo/DA mit, die Funktion funktioniert also nur mit Lieferanten, welche die Angaben in einer entsprechend verarbeitbaren Form liefern.

12.0.1876.47

### Lagerorte anlegen/bearbeiten

Direktlink zum PlusFakt Handbuch / Hilfesystem eingefügt.

**Lager anlegen/bearbeiten**

Lagername: Fremdversand TR1 Sortierung: 7007

Ober/Sammelbegriff (Statistik): Fremdlager

Fremdlager:  Ja  Nein Hinweis: Fremdlager sind Bestandsneutral!

Lagerbestände anzeigen:  Ja  Nein

Handelskunden WebShop:  Ja  Nein

Endkunden WebShop:  Ja  Nein

---

**Fremdlager Spezifische Einstellungen**

Lieferzeit in Tagen (wird im WebShop angezeigt):    Lieferung an eigenes Lager (statt an Kunden)

Fremdversender: [20126 - Tyroler GmbH](#)

Beleg Versenden per:

Import nur wenn Bestand >=  DOT Übertragung - Aktuelles Jahr minus:

Import nur wenn Preis >=   Keine DA importieren  Keine Demo importieren

Hersteller ausschließen:

---

**Kalkulation - Web Shop / PlusFakt Anzeige - gilt nur für FREMDLAGER**

Fremdpriiskalkulation über Matrix (empfohlen)

Fremdpreis 1	Endkunde	Fremdpreis 2	Fremdpreis 3	Fremdpreis 4	Fremdpreis 5	EK Kalkulation
<p>Kalkulation: <code>If(ek&lt;12;0;runden(EK * 1,07)+3,50)</code></p> <p>Mindest Preis Kalkulation: <code>If(ek&lt;12;0;runden(EK * 1,07)+300,50)</code></p>						

? Hilfe  Speichern  Schließen

12.0.1877.48

## Neues Modul "Bestpreisfinder"

### Der Bestpreisfinder der PlusFakt Reifenhändler Software

Immer wieder kommt es vor, dass ein Lieferant bestimmte Reifen einfach preiswerter anbietet als die Mitbewerber.

Der Bestpreisfinder dient dazu, diese Reifen ausfindig zu machen und falls erwünscht zu bevorraten.

Anhand verschiedener Kriterien haben Sie die Möglichkeit, die Suche einzugrenzen. Dazu zählt z.B. der Mindestpreis (um Preisfehler die z.B. nur Versandkosten oder 0,00€ Preise beinhalten, auszufiltern) oder der Mindestpreisunterschied zum nächstbesten Lieferanten. Voraussetzung zur Verwendung dieses Programmteils ist, dass Sie mindestens 5 Fremdlager über den PlusFakt Server beziehen (sonst macht die Preisfindung wenig Sinn).

Sie finden den Bestpreisfinder in der Artikelauskunft im Register **Kalkulation / Preisliste** unter dem Punkt **Bestpreis Finder**.

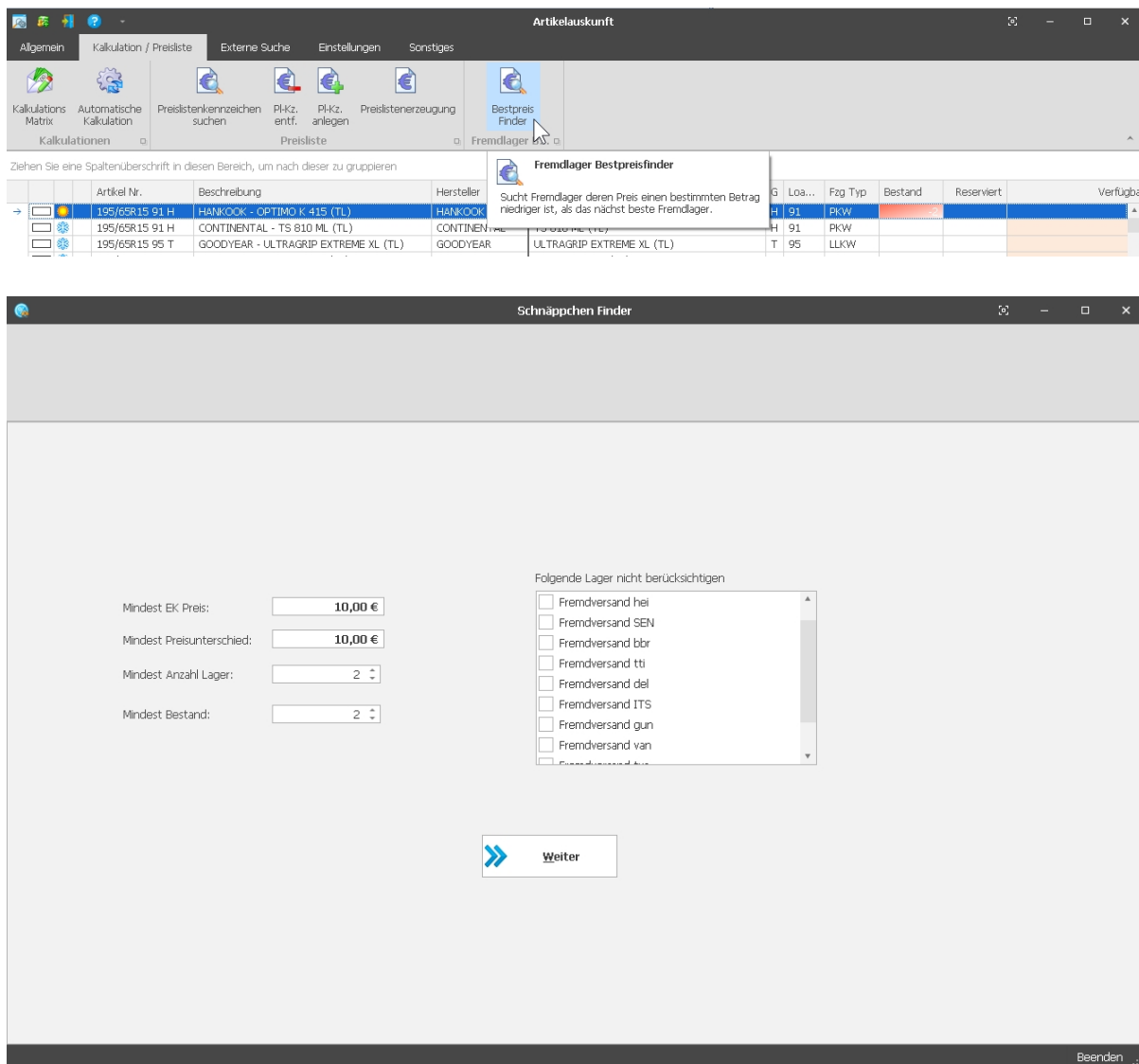

Nach dem öffnen des Fensters haben Sie die Möglichkeit die Suche einzugrenzen

- **Mindest EK Preis:** Dient dazu Preisfehler der Lieferanten wie z.B. nur Frachtkosten auszugrenzen
- **Mindest Preisunterschied:** Der Mindestpreisunterschied zum nächstbesten Preis
- **Mindest Anzahl Lager:** Mindestanzahl wie viele Lager den Artikel auf Lager haben müssen
- **Mindest Bestand:** Mindestbestand welcher der Bestpreis haben muss

Zusätzlich haben Sie noch die Möglichkeiten einzelne Lager von der Suche auszuschließen.

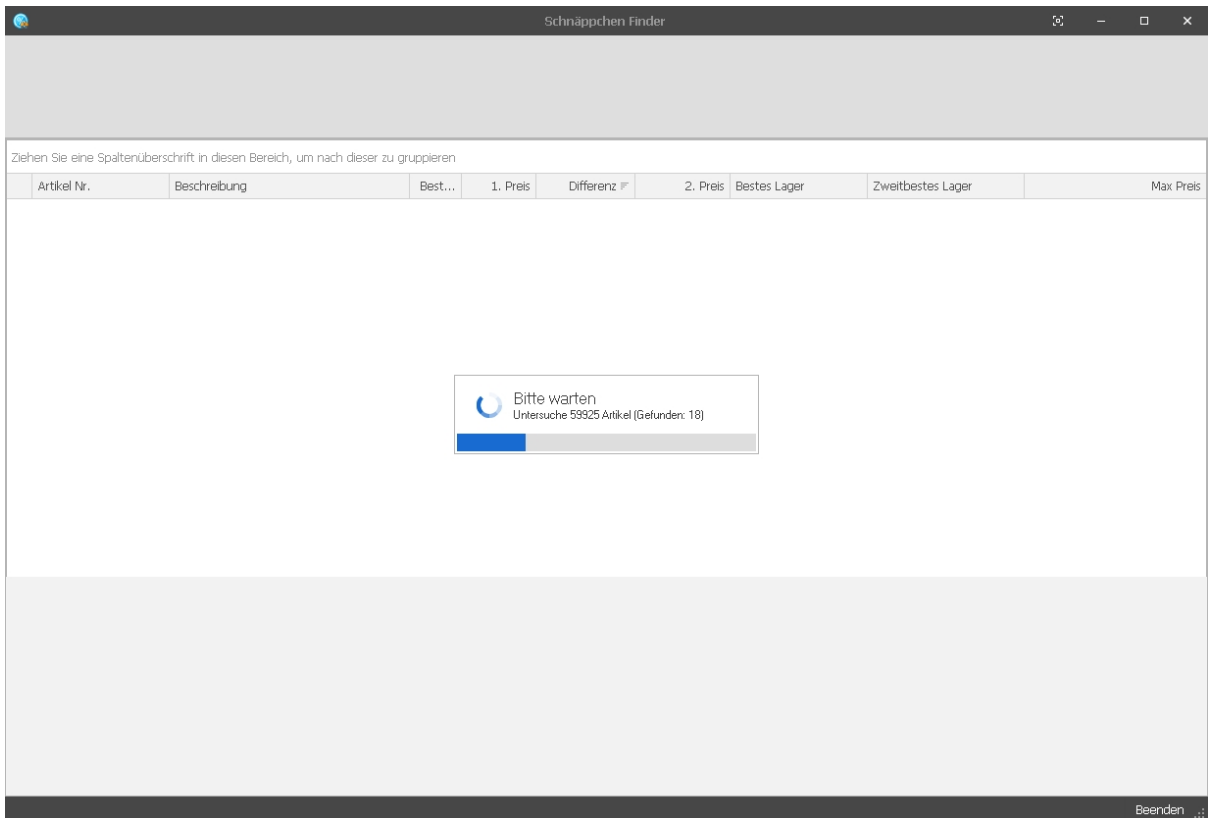

Nach durchgeführter Suche wird Ihnen die Ergebnis Ansicht angezeigt.

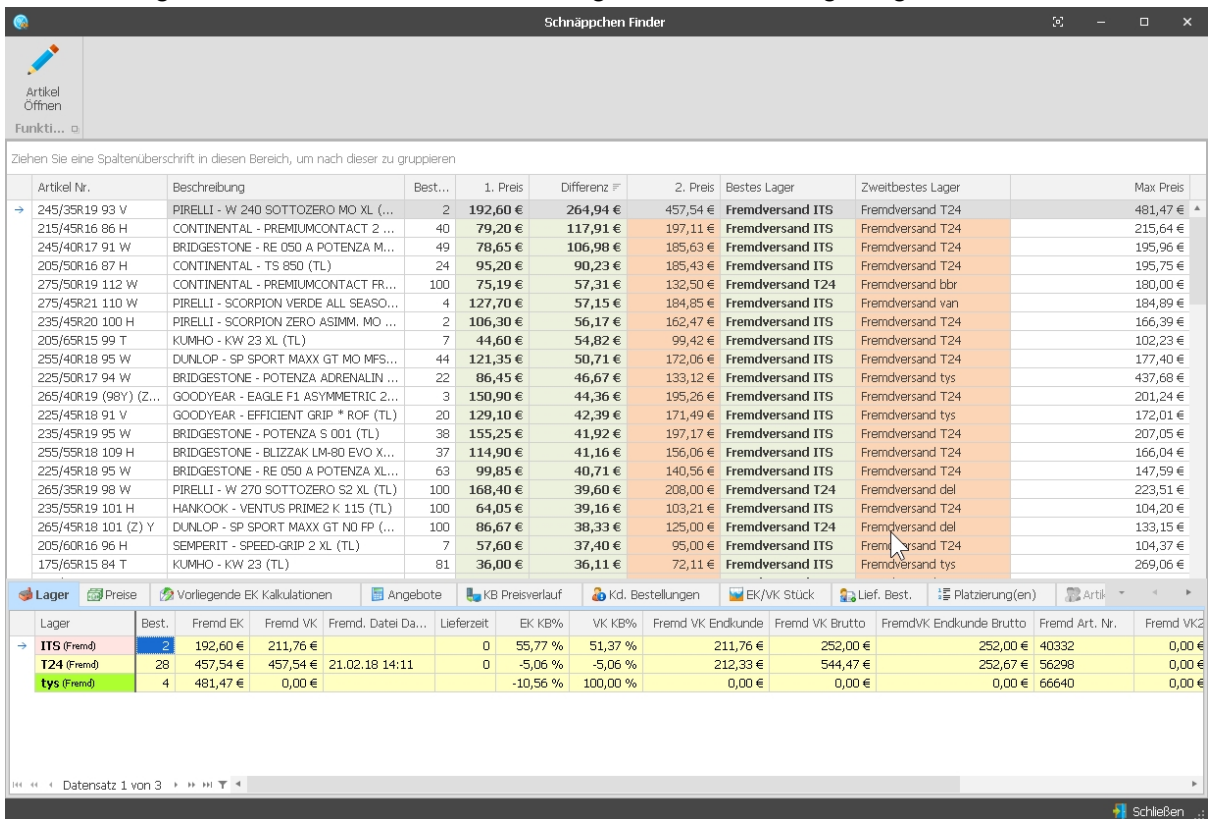

## 12.0.1878.49

### **Betrifft Kunden Kontendaten/ Sepa Bankeinzüge**

Aktualisierung der BLZ- und Kontonummern-Prüfverfahren lt. der offiziellen Unterlagen der Deutschen Bundesbank, welche zum **05. März 2018** gültig sind.

## 12.0.1882.50

### **Artikelauskunft - Markierte Artikel in Benutzerdefinierten Format in die Zwischenablage kopieren**

Es ist jetzt möglich markierte Artikel in die Zwischenablage zu kopieren um Sie z.B. schnell in eine Whatsapp Nachricht, Hangout Nachricht oder Mail zu kopieren.

Welche Felder exportiert werden, kann in den Einstellungen (Allgemeine Einstellungen -> Global -> Artikelauskunft) eingestellt werden (siehe Abbildungen unten).

Beispiel wie es mit der Standardeinstellung exportiert wird:

195/65R15 91 V NEXEN - N BLUE HD PLUS (TL) Labeldaten: C,B,68dB Netto: 42,02 € -> Brutto: 50,00 €

195/65R15 91 V GT-RADIAL - CHAMPIRO FE1 (TL) Labeldaten: C,B,70dB Netto: 47,90 € -> Brutto: 57,00 €

195/65R15 91 H NEXEN - N PRIZ 4S (TL) Labeldaten: E,B,72dB Netto: 50,00 € -> Brutto: 59,50 €

**Artikelauskunft**

Algemein | Kalkulation / Preisliste | Externe Suche | Einstellungen | Sonstiges

Kunde wählen | Alle Artikel mit Bestand < 0 | Lagerbestand setzen | Bestellungen aktualisieren | In Zwischenablage

Ziehen Sie eine Spaltenüberschrift in diesen Bereich, um In Zwischenablage

Kopiert die markierten Zellen in die Zwischenablage

Artikel Nr.	Beschreibung	Profil	G	Loa...	Fzg Typ	Bestand	Reserviert	Verfügbar	Bestellt	Preis
195/65R15 91 V	KLEBER - QUADR	QUADRAXER 2 (TL)	V	91	PKW	60		60		50,00 €
195/65R15 91 T	CONTINENTAL - ECOCONTACT 3 MO (TL)	CONTINENTAL - ECOCONTACT 3 MO (TL)	T	91	PKW	-8	4	-12	8	57,14 €
195/65R15 91 H	SAVA - PERFECTA (TL)	SAVA - PERFECTA (TL)	T	91	PKW	13		13		43,70 €
195/65R15 91 V	STARFIRE - RSC 2.0 (TL)	STARFIRE - RSC 2.0 (TL)	H	91	PKW					42,86 €
195/65R15 91 V	STARFIRE - RSC 2.0 (TL)	STARFIRE - RSC 2.0 (TL)	V	91	PKW					999,00 €
195/65R15 91 H	NEXEN - N BLUE HD PLUS (TL)	NEXEN - N BLUE HD PLUS (TL)	H	91	PKW	40	6	34		47,90 €
195/65R15 91 V	NEXEN - N BLUE HD PLUS (TL)	NEXEN - N BLUE HD PLUS (TL)	V	91	PKW	28		28		42,02 €
195/65R15 91 V	GT-RADIAL - CHAMPIRO FE1 (TL)	GT-RADIAL - CHAMPIRO FE1 (TL)	V	91	PKW	60		60	1	47,90 €
195/65R15 91 T	ACHILLES - WINTER 101 X (TL)	ACHILLES - WINTER 101 X (TL)	T	91	PKW					50,00 €
195/65R15 91 H	CONTINENTAL - TS 810 ML (TL)	CONTINENTAL - TS 810 ML (TL)	H	91	PKW					50,00 €
195/65R15 95 T	GOODYEAR - ULTRAGRIP EXTREME XL (TL)	GOODYEAR - ULTRAGRIP EXTREME XL (TL)	T	95	LLKW					50,00 €
195/65R15 91 H	HANKOOK - KINERGY ECO K 425 (TL) DEMO	HANKOOK - KINERGY ECO K 425 (TL) DEMO	H	91	PKW				1	44,54 €
195/65R15 95 T	KLEBER - KRISALP HP3 EL (TL)	KLEBER - KRISALP HP3 EL (TL)	T	95	PKW					50,00 €
195/65R15 91 T	KLEBER - DYNAXER HP3 DT1 (TL)	KLEBER - DYNAXER HP3 DT1 (TL)	T	91	PKW	60		60		48,74 €
195/65R15 91 T	IMPERIAL - SNOWDRAGON (TL)	IMPERIAL - SNOWDRAGON (TL)	T	91	PKW					50,00 €
195/65R15 91 H	NEXEN - N PRIZ 4S (TL)	NEXEN - N PRIZ 4S (TL)	H	91	PKW	60		60		50,00 €
195/65R15 91 T	NEXEN - N PRIZ 4S (TL)	NEXEN - N PRIZ 4S (TL)	T	91	PKW	60		60		50,00 €
195/65R15 95 T	NEXEN - N PRIZ 4S XL (TL)	NEXEN - N PRIZ 4S XL (TL)	T	95	PKW	60		60		50,00 €
195/65R15 95 H	CONTINENTAL - ECOCONTACT 5 CS XL (TL)	CONTINENTAL - ECOCONTACT 5 CS XL (TL)	H	95	PKW	22		22		66,39 €
195/65R15 95 T	NEXEN - N BLUE HD PLUS XL (TL)	NEXEN - N BLUE HD PLUS XL (TL)	T	95	PKW	60		60		41,18 €
195/65R15 91 H	PETLAS - SNOWMASTER W651 (TL)	PETLAS - SNOWMASTER W651 (TL)	H	91	PKW					50,00 €

Datensatz 17 von 878

Reifensuche: 1956515

Reifensuche: 1956515

Artikel Nr.: Einsatzzweck: Alle Fzg. Typ: Alle

Artikel Text: Bestand(>=): 1 Fremdlager berücksichtigen

Warengp.: Preise für: Handel

Lager	Best.	Fremd EK	Fremd VK	Fremd. Datel Da...	Lieferzeit	EK KB%	VK KB%	Fremd VK Endkunde	Fremd VK Br
T24 (Fremd)	1	0,00 €	0,00 €	21.02.18 14:11		0,00 %	0,00 %	12,00 €	0

Datensatz 1 von 1

Tabellen Layout: Standard Layout | Speichern | Neu

letzte Suche: 0,16 sec | Schließen

**Einstellungen für PlusFakt Enterprise**

Drucken | Zusammenklappen | Aufklappen

Bitte Suchtext hier eingeben... Finden Leeren

Beschreibung Wert

- Admin (52)
- Alice Ulbrich (2)
- CPL (33)
- Global (266)
  - Artikelauskunft (1)
    - Zwischenablage Format: {Artikel Nr.}; {Beschreibung}; Labeldaten: {Kraftstoffbenzoklasse}; {Nassmattumklasse}; {GB Rollgerausch}; {GB Netto}; {Preis}; -> Brutto
    - Bankeinzug Sepa (7)
    - Beleg (42)
    - Buchhaltung (2)
    - Einlagerung (5)
    - E-Mail (43)
    - Externe Suche (25)
    - Globales Anwendungsverzeichnis (13)
    - KFZ (1)
    - Kunde (4)
    - MwSt. (3)
    - Online Termin Kalender (3)
    - PlusFaktTool (6)

Datensatz 98 von 451

Schließen

**Text**

Wenn Sie Feldnamen verwenden möchten verwenden Sie die Spaltenüberschriften der Artikelauskunft in geschweiften Klammern!

Beispiel: {Artikel Nr.} wird durch z.B. 195/65R15 91 T ersetzt

{NeueZeile} fügt eine Zusätzliche Leerzeile mit ein!

12.0.1883.51

## Kassenbuch - Prüfung ob Kassenabschluß gemacht wurde

In der Meldung wird jetzt zusätzlich das Datum des letzten Kassenabschluß angezeigt (Siehe auch Änderung 12.0.1849.34)

**Achtung**
✕

Folgende Kasse(n) sind noch **nicht abgeschlossen**:

**!Barkasse - Letzter Abschluß: Montag, 28. August 2017**

Wir empfehlen Ihnen **dringend einen Kassenbuchabschluß durchzuführen** für den vorherigen Geschäftstag!

OK

## 12.0.1889.52

### PlusFakt Artikelauskunft

Das schnelle Scrollen (mit Pfeiltaste hoch/runter in der Art Taste gedrückt halten) läuft jetzt wesentlich schneller ab.

Hintergrund: Das laden der Daten (z.B. Lager, Platzierungsliste etc.) geschieht erst wenn man mit dem Scrollen aufhört.

## 12.0.1891.53

### Anzeige "Vorliegende Kalkulationen" z.B. in der Artikelauskunft

Die Spalte Gültig Bis ist jetzt sichtbar.

Ist die Gültigkeit abgelaufen wird die Zeile durchgestrichen dargestellt.

Lager	Preise	Vorliegende EK Kalkulationen		Angebote	KB Preisverlauf	Kd. Bestellungen	EK/VK Stück	Lief. Best.	Platzierung(en)	Artikel/Kl
K/L	Kd./Lief. Nr.	Name	Preis Kalkuli...	Formel	Änderung (letzte)	Gültig Bis	Formel M			
→ Liefer...	16	Meyer Wolfgang	41,06 €	{EK *1,04 +3}	07.03.2018	01.03.2018				
Kunde	50000	PlusFakt	55,79 €	KB*0,64*1,15+12	01.09.2011					

« « « Datensatz 1 von 2 » » » »

## 12.0.1891.54

### Funktion Reifen neu anlegen mit DOT XX, DEMO oder DA-Kennzeichnung

Die Funktion wurde erweitert um auch falls erwünscht schon Bestand vom alten auf den neuen zu Übertragen (Bestandsübertragung).

Um einen Reifen mit DOT, DEMO oder DA zu kennzeichnen wählen Sie diesen im Artikelfenster aus und klicken auf Neu - Reifen neu anlegen mit DOT XX, DEMO oder DA-Kennzeichnung.

**3. Auf "Neu" klicken**  
**4. "Neu anlegen - Daten... mit DOT XX, Demontage-, DA Kennzeichnung" anklicken**

**2. gewünschten Artikel wählen**

**1. Artikel suchen**

Reifenanlegen	195/65R15 91 T	CONTINENTAL - ECOCONTACT 3 (TL)	CONTINENTAL	ECOCONTACT 3 (TL)	H 91	PKW	412	412	999,00 €	1.188,81 €
	195/65R15 91 H	GOODYEAR - EFFICIENT GRIP (TL)	GOODYEAR	EFFICIENT GRIP (TL)	H 91	PKW	120	120	52,94 €	63,00 €
	195/65R15 91 H	BRIDGESTONE - B 250 (TL)	BRIDGESTONE	B 250 (TL)	H 91	PKW	120	120	52,10 €	62,00 €
	195/65R15 91 T	BRIDGESTONE - B 250 (TL)	BRIDGESTONE	B 250 (TL)	T 91	PKW	120	120	51,26 €	61,00 €
	195/65R15 91 H	GOODYEAR - EXCELLENCE TO (TL)	GOODYEAR	EXCELLENCE TO (TL)	H 91	PKW	120	120	53,78 €	64,00 €
	195/65R15 91 H	YOKOHAMA - A 349 (TL)	YOKOHAMA	A 349 (TL)	H 91	PKW	120	120	62,18 €	73,99 €
	195/65R15 91 H	CONTINENTAL - PREMIUMCONTACT 2 E (TL)	CONTINENTAL	PREMIUMCONTACT 2 E (TL)	T 91	PKW	120	120	52,10 €	62,00 €
	195/65R15 91 H	NAN KANG - ECO 2+ (TL)	NAN KANG	ECO 2+ (TL)	T 91	PKW	120	120	42,86 €	51,00 €
	195/65R15 91 H	BRIDGESTONE - TURANZA T001 (TL)	BRIDGESTONE	TURANZA T001 (TL)	T 91	PKW	120	120	51,26 €	61,00 €
	195/65R15 95 T	FULDA - ECO CONTROL XL (TL)	FULDA	ECO CONTROL XL (TL)	T 91	PKW	120	120	55,46 €	66,00 €
	195/65R15 91 H	NAN KANG - TOURSPORT 611 (TL)	NAN KANG	TOURSPORT 611 (TL)	T 91	PKW	120	120	48,74 €	58,00 €
	195/65R15 91 V	PIRELLI - P 6 CINTURATO (TL)	PIRELLI	P 6 CINTURATO (TL)	T 91	PKW	114	114	47,06 €	56,00 €
	195/65R15 91 H	DAYTON - D 210 (TL)	DAYTON	D 210 (TL)	T 91	PKW	80	80	36,13 €	42,99 €
	195/65R15 91 H	ACHILLES - 122 (TL)	ACHILLES	122 (TL)	H 91	PKW	70	70	40,34 €	48,00 €
	195/65R15 91 H	NEXEN - N BLUE HD PLUS (TL)	NEXEN	N BLUE HD PLUS (TL)	H 91	PKW	66	60	47,90 €	57,00 €
	195/65R15 95 V	MAXXIS - PREMISTRA HP5 XL (TL)	MAXXIS	PREMISTRA HP5 XL (TL)	V 95	PKW	60	60	63,03 €	75,01 €
	195/65R15 91 H	MAXXIS - PREMISTRA HP5 (TL)	MAXXIS	PREMISTRA HP5 (TL)	H 91	PKW	60	60	48,74 €	58,00 €
	195/65R15 91 H	NEXEN - ROADIAN S81 (TL)	NEXEN	ROADIAN S81 (TL)	H 91	Offroad	60	60	52,94 €	63,00 €
	195/65R15 91 H	GOODYEAR - EFFICIENTGRIP PERFORMANCE FI (TL)	GOODYEAR	EFFICIENTGRIP PERFORMANCE FI (TL)	H 91	PKW	60	60	53,78 €	64,00 €
	195/65R15 91 V	SAVA - INTENSA HP (TL)	SAVA	INTENSA HP (TL)	V 91	PKW	60	60	45,38 €	54,00 €
	195/65R15 91 H	SAVA - INTENSA HP (TL)	SAVA	INTENSA HP (TL)	H 91	PKW	60	60	44,54 €	53,00 €
	195/65R15 91 H	DUNLOP - SPORT BLURESPONSE (TL)	DUNLOP	SPORT BLURESPONSE (TL)	H 91	PKW	60	60	52,10 €	62,00 €
	195/65R15 91 H	GOODYEAR - EFFICIENT GRIP PE1 (TL)	GOODYEAR	EFFICIENT GRIP PE1 (TL)	H 91	PKW	60	60	52,10 €	62,00 €
	195/65R15 91 H	MICHELIN - ENERGY SAVER GRNIX AO S1 (TL)	MICHELIN	ENERGY SAVER GRNIX AO S1 (TL)	H 91	PKW	60	60	60,50 €	72,00 €
	195/65R15 91 V	DUNLOP - SPORT BLURESPONSE (TL)	DUNLOP	SPORT BLURESPONSE (TL)	V 91	PKW	60	60	51,26 €	61,00 €
	195/65R15 95 T	YOKOHAMA - BLUEARTH AE-01 XL (TL)	YOKOHAMA	BLUEARTH AE-01 XL (TL)	T 95	PKW	60	60	57,98 €	69,00 €

Lager	Best.	Fremd EK	Fremd VK	ImportDatum	Lieferzeit	EK KB%	VK KB%	Fremd VK Endkunde	Fremd VK Brutto	Fremd VK Endkunde Brutto
Hauptlager	26	35,85 €	0,00 €		0	0,00 %	0,00 %	0,00 €	0,00 €	0,00 €
CPL07	40	35,85 €	0,00 €		0	0,00 %	0,00 %	0,00 €	0,00 €	0,00 €
tys fremd	20	34,02 €	0,00 €	06.02.17 15:43	0	0,00 %	0,00 %	0,00 €	0,00 €	0,00 €

Im folgenden Fenster können Sie angeben, mit welchen Attributen der Reifen neu angelegt werden soll.

Neuer Artikel: DA, DEMO, DOT

Reifen Neuanlage für:

**195/65R15 91 T SAVA - PERFECTA (TL)**

'Demontage' Kennzeichen

'DA' Kennzeichen

'DOT' Kennzeichen

DOT 2017

DOT 2016

DOT 2015

DOT 2014

DOT 2013

DOT 2012

DOT 2011

DOT 2010

Falls Bestände direkt auf den neuen Artikel umgebucht werden sollen geben Sie die gewünschte Anzahl ein!

Lagername	Bestand	Umbuchen Anzahl
Hauptlager	3	0
Halle2	10	10

**Abbruch**

**Speichern**

- 1: Hier können Sie wählen, welche Kennzeichnung der Reifen erhalten soll
- 2: Für den Fall, dass Sie bereits Bestände haben können Sie hier direkt entscheiden, wieviele Ihrer vorhandenen Reifen z.B. als DOT markiert werden sollten. Der Bestand wird dann je Lager gemäß der eingetragenen Anzahl umgebucht von Nicht-DOT auf DOT
- 3: Per Speichern werden Ihre Einstellungen übernommen und der Reifen neu angelegt

Sämtliche Bestandsänderungen werden über den Lieferanten "Inventur" abgeglichen. Dort wird dann ein Beleg angelegt, mit dem die Bestandsänderungen erfasst werden.

**12.0.1899.60**

### Datev Export

Der Rechnungs- und Gutschriften Export (Buchungstapel) exportiert jetzt in Spalte 40 die Umsatzsteuer Ident Nr. vom jeweiligen Kunden.

**12.0.1906.62**

### PlusFakt - Automatisierte Jobs

Jobs können wie bekannt verkettet werden, dies macht z.B. Sinn, wenn man direkt nach einem Import von Fremdlagerdaten einen Export oder ähnliches durchführen möchte. Bisher musste man die ID des Nachfolgejobs von Hand eintragen, jetzt ist dies über eine DropDown Auswahlbox möglich. In dieser DropDown Auswahlbox kann auch wie gewohnt gesucht werden.

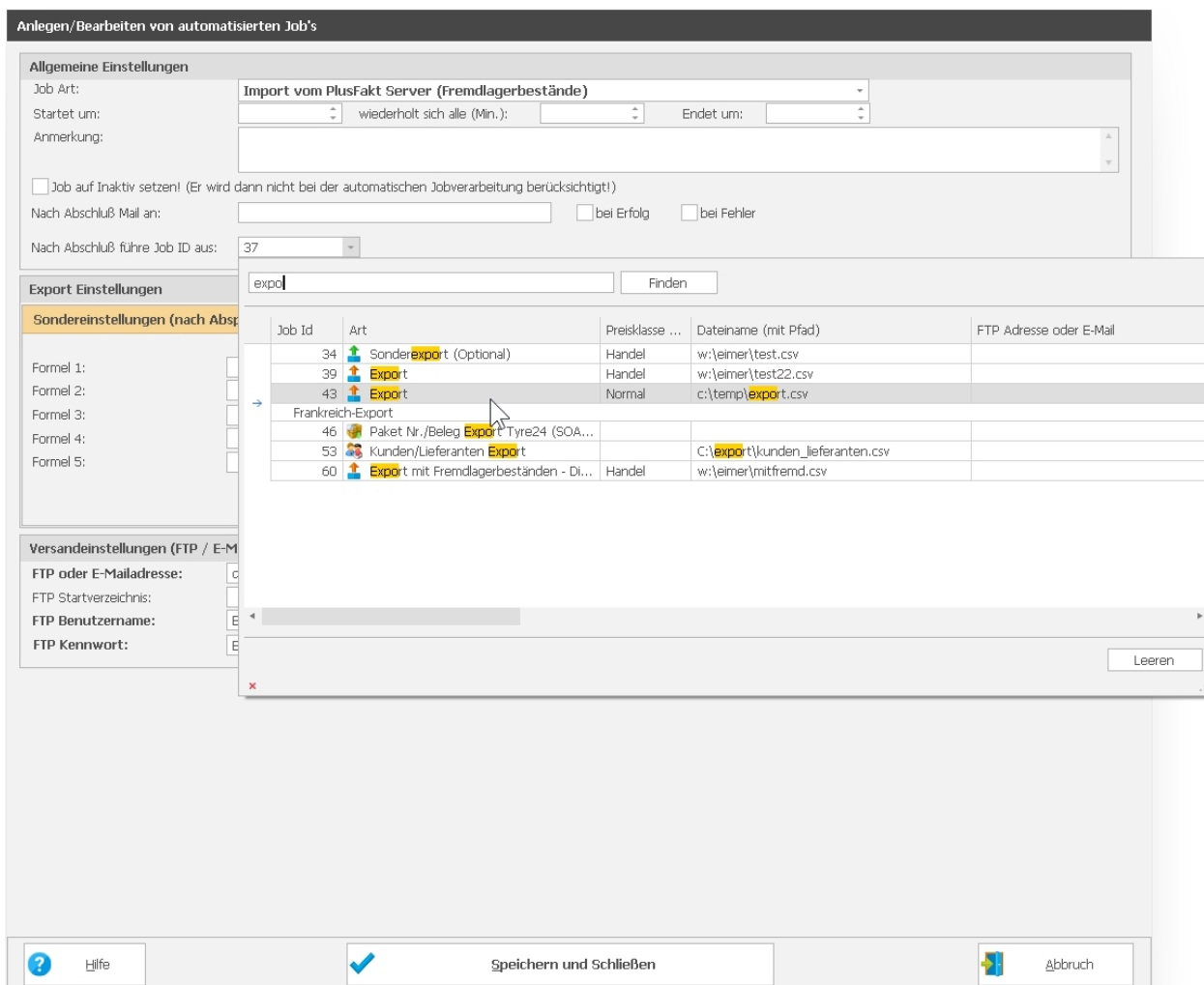

## 12.0.1918.63

### PlusFakt Enterprise

Veröffentlichung Version 12.0

Bitte beachten Sie auch die Änderungsliste der Vorgängerversion

## 12.0.1919.66

### Beleg bearbeiten

Wird ein KFZ in einem Beleg eingegeben welches noch nicht existiert, so wird wenn man Neu anklickt die Eingabe schon direkt in das KFZ Feld übernommen.

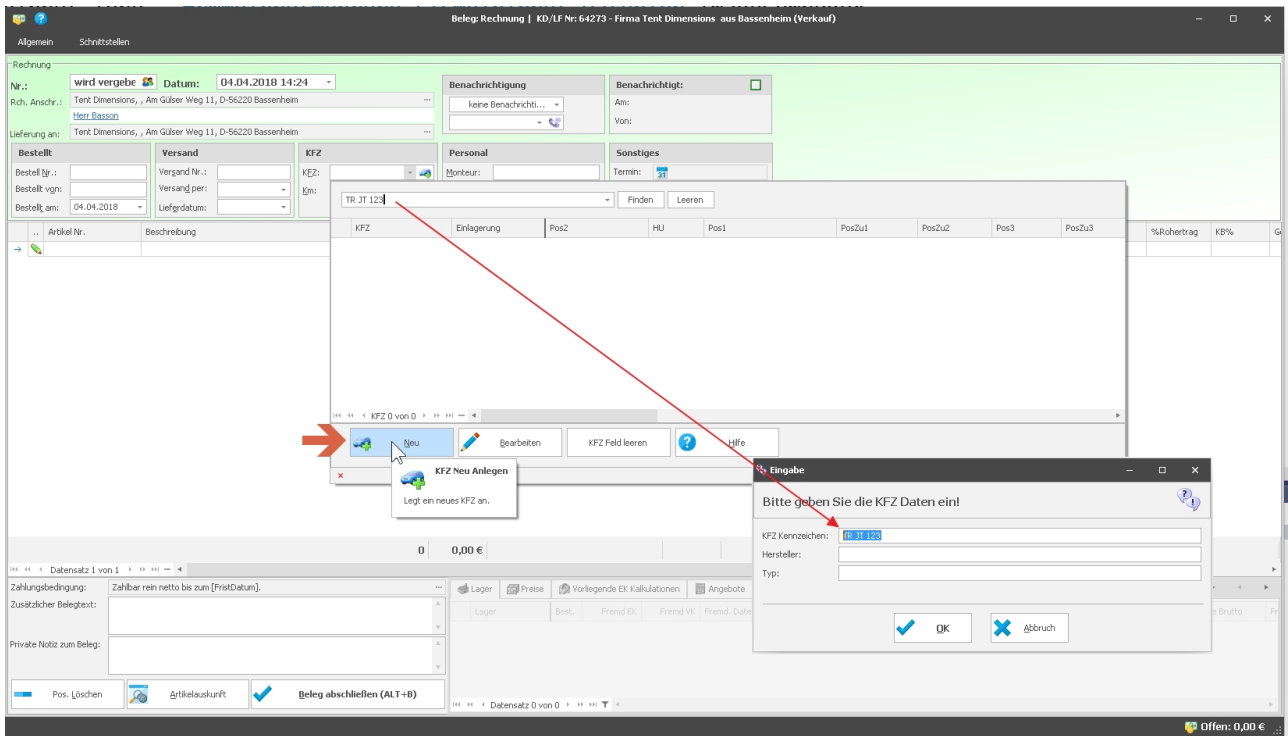

## 12.0.1920.67

### Belegfenster - Zahlungseingangsdatei Importieren

Es besteht jetzt die Möglichkeit Zahlungseingangsdateien zu importieren. Diese Funktion ist Optional und muss entsprechend vom Support eingerichtet werden.

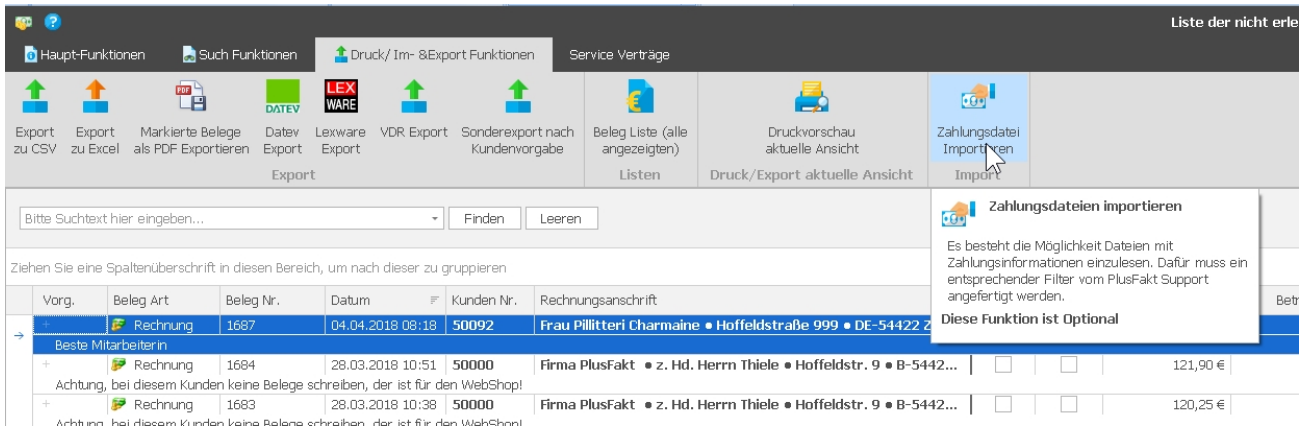

## 12.0.1924.69

### Artikelauskunft - Leistungsketten in Warenkorb übernehmen

- Das editieren des Namen (Kette) ist jetzt ebenfalls gesperrt -> dies geht über Stammdaten

- Neue Schaltflächen 1, 2 und 4 hinzugefügt. Klickt man auf Übernehmen wird die Anzahl wie gewohnt abgefragt, klickt man auf 1, 2 oder 4 wird die Kette direkt mit der Anzahl übernommen.

Position	Artikel Nr.	Beschreibung	Anz...	FestPreis	Preis	G-Preis Netto	G-Preis Brutto	LagerOrt
1	wuaku	Auswuchten Alufelge PKW	1	0,00 €	0,00 €	0,00 €	0,00 €	leer
2	Montage Alu	Montage des Reifens	1	0,00 €	0,00 €	0,00 €	0,00 €	leer
3	6x18 ALUTEK...	ALUTEK STORM sterling-silber	1	0,00 €	0,00 €	0,00 €	0,00 €	leer

## 12.0.1925.70

### Artikel Bearbeiten - Vermittler in der Belegansicht eingebaut

Im Artikel-Bearbeiten Fenster wird der Vermittler unter "3.

**Belege/Lagerbewegung/Angebote/Kalkulationen"** und **"6. Belege"** in der **"Beleg Ansicht"** mit angezeigt.

Damit können Sie direkt nach den Plattformen, die über den Auftragsimport verarbeitet wurden filtern oder gruppieren.

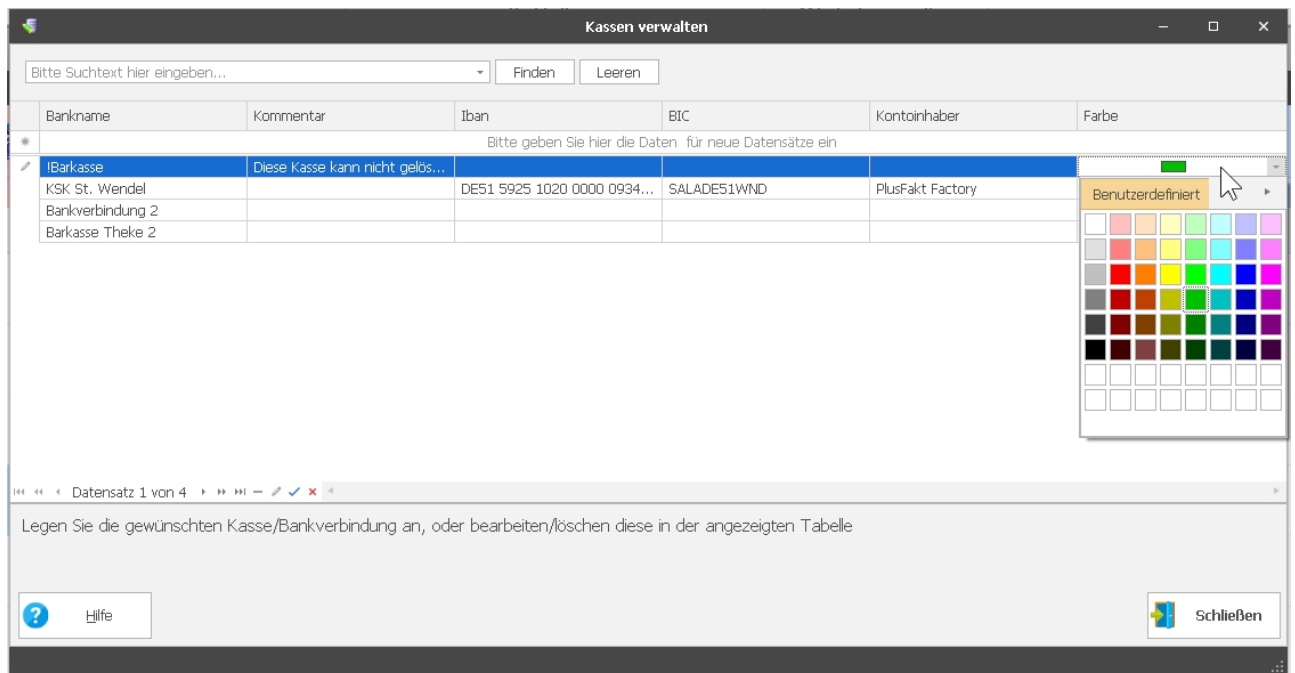

## 12.0.1933.74

### Zahlungseingang erfassen

Weitere Informationen und Suchmöglichkeiten im Drop Down der Kassen hinzugefügt  
Kasse bzw. Bank wird jetzt farblich dargestellt - vergleiche Änderung 12.0.1933.74

**Rechnung Nr. 1699, Seite 1**  
Züsich, den 12.04.2018

Anzahl	Artikel/Reifen	Beschreibung	%MwSt.	E-Preis	Gesamtpreis	
1	1		19,00 %	20,00 €	20,00 €	
					Gesamtbetrag (Netto):	20,00 €
					zzgl. 19,00 % MwSt. auf	3,80 €
					<b>Gesamtbetrag (Brutto):</b>	<b>23,80 €</b>

**Zahlung**  
 Betrag: 23,80 €  
 Skonto: -2,38 € **abgelaufen: -2,38 €**  
 Mahngebühr: 0,00 € Datum: 18.04.2018  
 Gezahlt: 0,00 € Kassg: Barkasse  
 noch zu Zahlen: 23,80 €  
 Zahlbetrag: 23,80 €  
 Barg  EC

Bank	IBAN	BIC	Kontoinhaber	Kommentar	Farbe
Barkasse				Diese Kasse kann nicht gelöscht werden	Green
KSK St. Wendel	DE51 5925 1020 0000 0934 68	SALADE51WND	PlusFakt Factory		Blue
Bankverbindung 2					Red
Barkasse Theke 2					Yellow

## 12.0.1935.75

### Beleg Popup (Rechte Maustaste auf Beleg) z.B. in Kundenkartei oder Belegübersicht

Der Menüpunkt **Direkt Druck** wurde entfernt

Ein neuer Menüpunkt **Drucken/Mailen/FTP (wie bei Kunde hinterlegt)** wurde eingefügt.

Dieser versendet den Beleg nach "Kunden- Lieferanteneinstellung" sofern für den jeweiligen Belegtyp die Daten beim Kunden hinterlegt sind, ansonsten wird gedruckt.

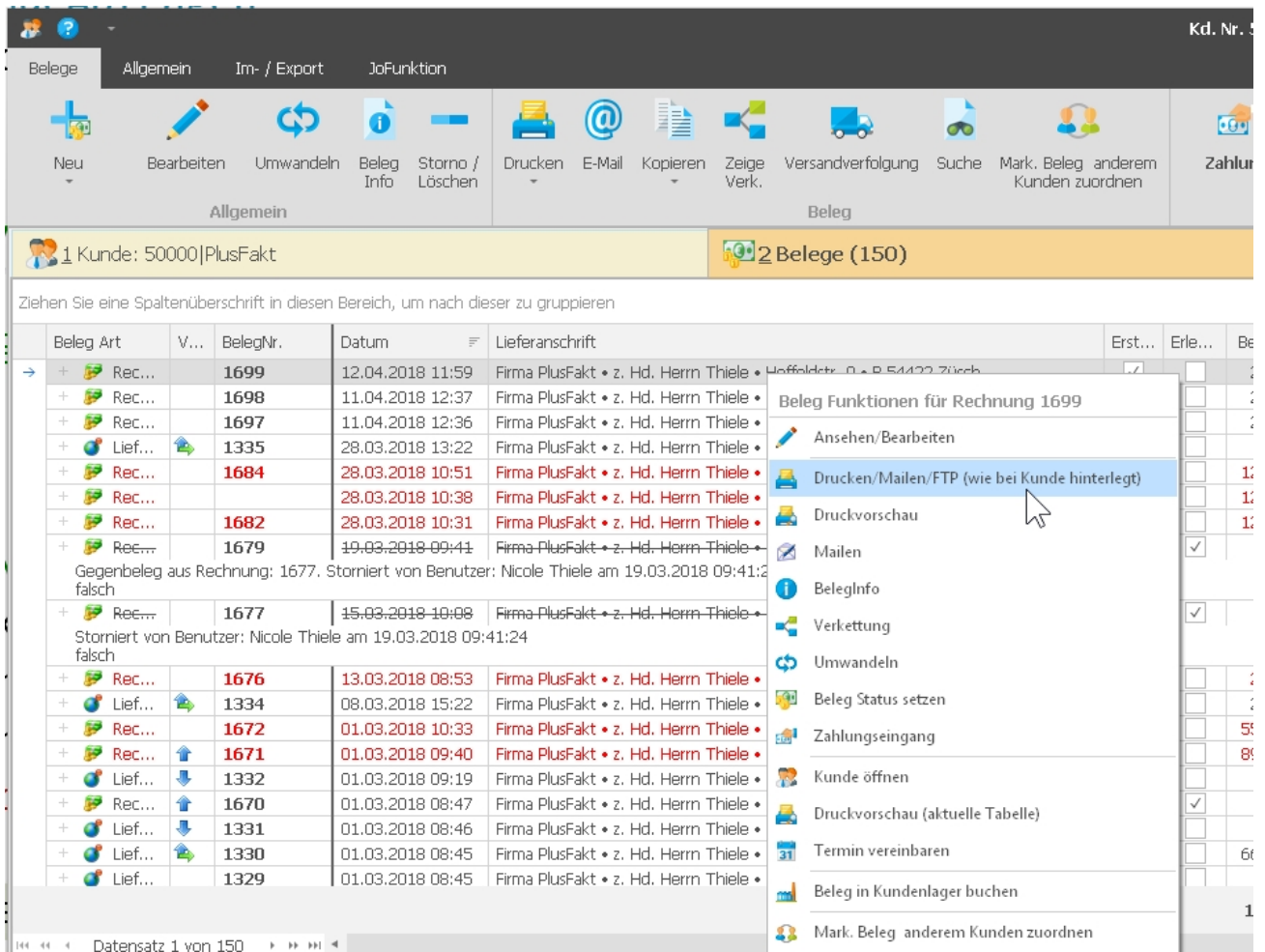

12.0.1938.76

### Artikel übernehmen Fenster direkte Preiskalkulation über F11

Die bekannte Funktion aus dem **Lagerzugangsfenster** (Artikel Zubuchen) wurde nun auch im **Artikel übernehmen** Fenster eingebaut. Dadurch ist es Möglich alle Preisklassen durch drücken der F11 Taste direkt durch zu kalkulieren.

**Artikel übernehmen**

**205/55R16 94 W INFINITY - ECOMAX XL (TL)**

10022 - [Neuigkeit \(Artikel, Produkte etc.\)](#) [Artikel Historie](#) [Artikelkennzeichen](#) [Kategorie](#)

**Informationen alte Käufe (dieser Kunde)**

Datum	Beleg	Lager	Anz.	EK	Preis	Mitarbeiter	KB
→ 23.04.2018	Bestellung	H	4	25,88 €	33,84 €	Admin	0,00 €

**Artikel/Leistung übernehmen**

Lager: H Bestand:   
(Gesamt Bestand alle Lager: 82,00)

Anzahl:  **2** Bestand Neu:

**Preise - KB Datum: 01.01.2018**

KB 0,00 € Ø EK (netto): 25,88 €

EK (netto)

VK (netto)

VK (brutto)

Lager
 Preise
 Vorliegende EK Kalkulationen
 Angebote
 KB Preisverlauf
 Kd. Bestellungen

Kalkulation fertig!

→	AT25		34,00 €	40,46 €	0,00 %		19.01.2018 1...	Manuell: Mar...
	<input type="checkbox"/>		34,00 €	40,46 €	0,00 %	<input type="checkbox"/>	19.01.2018 1...	AT25-0,02
	<input type="checkbox"/>		33,50 €	39,87 €	0,00 %	<input type="checkbox"/>	23.04.2018 0...	BT240-0,50
	<input type="checkbox"/>		33,30 €	39,63 €	0,00 %	<input type="checkbox"/>	23.04.2018 0...	CVK7-0,20
	<input type="checkbox"/>		29,85 €	35,52 €	0,00 %	<input type="checkbox"/>	23.04.2018 0...	DShopPlattfor...
	<input type="checkbox"/>		30,50 €	36,30 €	0,00 %	<input type="checkbox"/>	23.04.2018 0...	DShopPlattfor...
	<input type="checkbox"/>		33,84 €	40,27 €	0,00 %	<input type="checkbox"/>	23.04.2018 0...	CVK7/99*100

« « « Datensatz 1 von 23 » » » » » » » » » » » » » » » » » » »

## 12.0.1940.77

### Beleg bearbeiten

Es ist jetzt möglich eingerichtete ADHOC EDI Abfragen direkt für eine markierte Beleg Position durchzuführen.

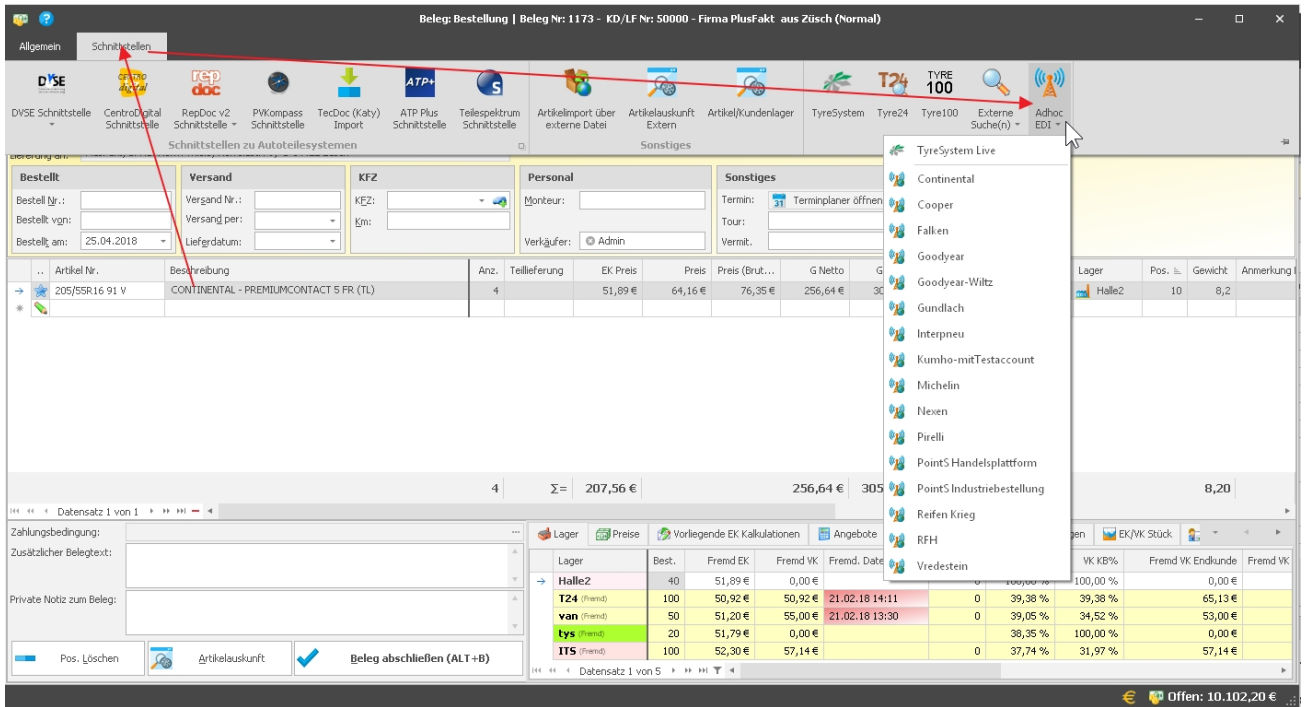

12.0.1948.82

### Ansicht Belegverketzung

Es ist jetzt möglich Felder wie z.B. Beleg Nr, Bestell Nr etc. des Belegs (Belegkopf) zu markieren und per rechte Maustaste zu kopieren.

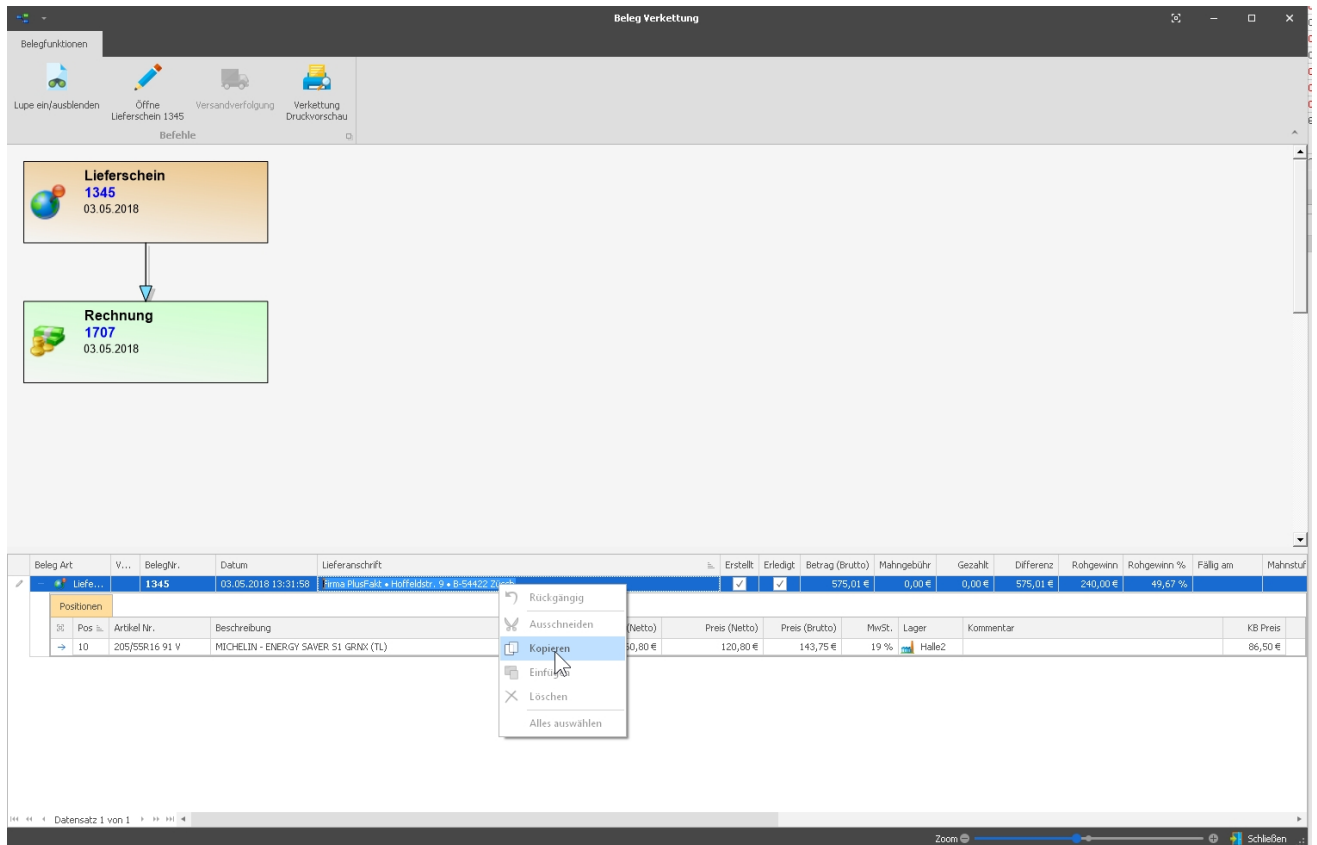

12.0.1949.83

Beleg -> KFZ Suche

Beschleunigung der Suchfunktion wenn sehr viele KFZ beim Kunden hinterlegt sind.

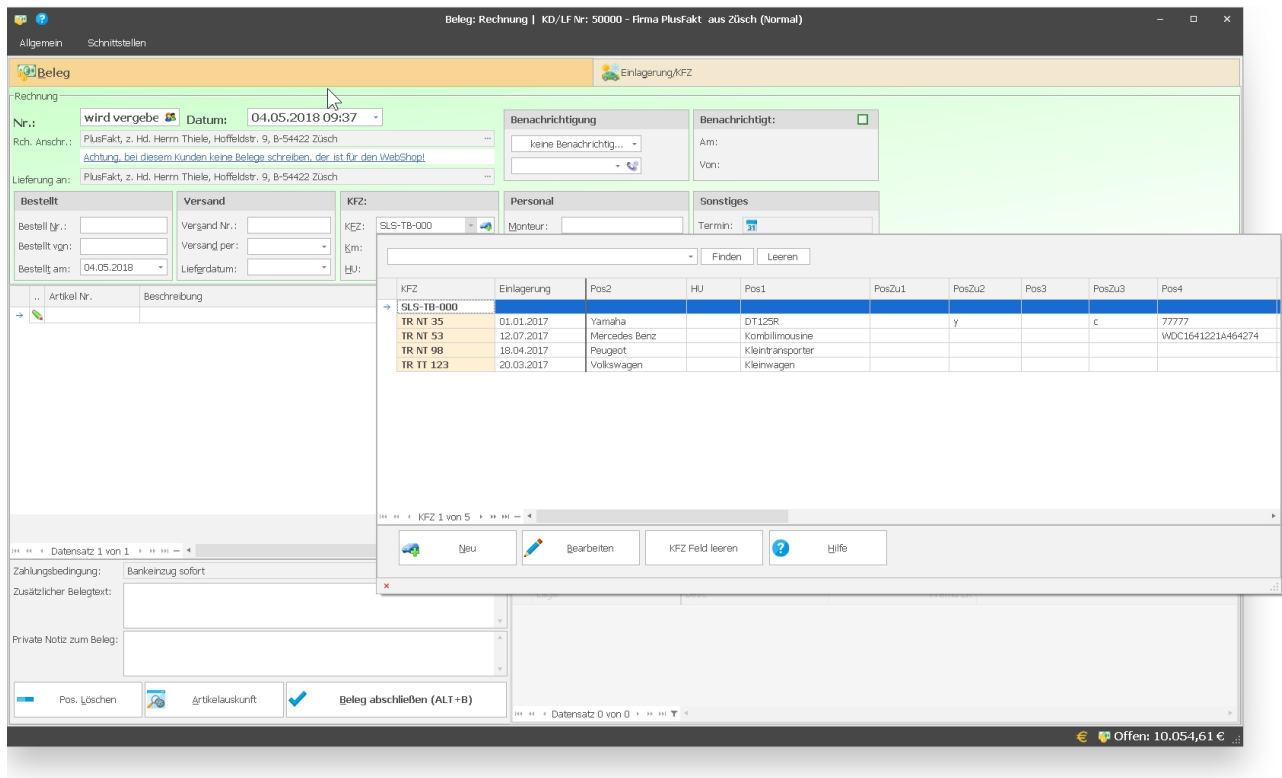

## 12.0.1949.84

**Betrifft bestimmte Fenster in PlusFakt wie z.B. Umsatzstatistik, Serienmailmodul etc.**

Diese Fenster werden in PlusFakt in separaten Tasks (Multitasking, Multithreading) ausgeführt.

Hatte man eins dieser Fenster geöffnet und während des Arbeitens dann minimiert (um z.B. eine größere Serienmail zu versenden), erhielt man beim erneuten Anklicken des Symbols eine Meldung dass das Fenster bereits geöffnet ist. Nun wird das Fenster wenn es z.B. im Hintergrund oder minimiert ist automatisch wieder in den Vordergrund geöffnet.

## 12.0.1952.85

**Betrifft Kunden Kontendaten/ Sepa Bankeinzüge**

Aktualisierung der BLZ- und Kontonummern-Prüfverfahren lt. der offiziellen Unterlagen der Deutschen Bundesbank, welche zum **04. Juni 2018** gültig sind.

## 12.0.1998.99

**PlusFakt - Kalkulation / Fremdlagerkalkulation**

Geschwindigkeitssteigerungen bei komplexen Formeln, in welchen:

- Fremdversand Lager mehrfach verwendet werden
- Platzierungsliste Platz mehrfach verwendet wird
- Platzierungsliste Preis mehrfach verwendet wird

### 12.0.2002.102

#### PlusFakt KB Preispflege

Geschwindigkeitssteigerung bei der KB Pflege

- Reifen (+10%)
- Felgen (+600%)

### 12.0.2010.103

#### Lieferanten Beleg / Artikel übernehmen

Ist der Lieferant mit einem Fremdlager verknüpft und auf diesem Fremdlager ist für diesen Artikel ein Bestand vorhanden, so wird der EK Preis von diesem Fremdlager bei der Übernahme vorgeschlagen.

### 12.0.2031.109

#### Serienmailmodul - Mailprotokoll

Das Mailprotokoll wird jetzt mit einer Fußzeile (Datum) abgespeichert.

Status	Kunden Nr	Name	E-Mail
Erfolgreich v	1	Firma Thiele GbR Joachim	info@plusfakt.de

Mail Protokoll vom: 25.07.2018 09:33:41

### 12.0.2141.154

#### Betrifft Kunden Kontendaten/ Sepa Bankeinzüge

Aktualisierung der BLZ- und Kontonummern-Prüfverfahren lt. der offiziellen Unterlagen der Deutschen Bundesbank, welche zum **10. November 2018** gültig sind.

## 12.0.2116.141

### Tyresystem Felgen Bestellung, Fahrzeug-Schlüsselnummer angeben

**Live Bestandsabfrage über Soap**

---

**Bestandsabfrage TyreSystem API**

Bitte geben Sie die Anzahl an:  Anfragen 2 Anfragen 4 Anfragen

Artikel Infos: M10-80843M17-9 - FELGE: RIAL - M10 METAL-GREY 8,0X18 5/112 ET:43 ML:66,5  
EAN: 4046004095419

Anmerkung zur Felge: Mercedes-Benz S-Klasse 2143 ccm, 150 KW, 204 PS

Fahrzeug Schlüsselnummer:

---

**Antwort vom Server**

Lieferdatum	Einzel Preis	Versand	Preis Gesamt	Lieferant	Verfügbar	Meldung
	<b>90,95 €</b>	0,00 €	90,95 €	RSU	20	
RIAL M10-808-8,0x18-ET43-M1-LK5/112,0-NB66,5-DB Rial M10 metal-grey 8x18 ET43 - LK5/112 ML66,5						

---

Abbruch
Lieferung zu mir 
1 für 90,95 € pro Stück bei RSU bestellen

Ab jetzt ist es möglich beim Bestellvorgang einer Felgen-Bestellung über die Tyresystem API die Fahrzeug-Schlüsselnummer in einem gesonderten Feld zu übermitteln. Dadurch wird der Bestellvorgang für Tyresystem um einiges vereinfacht und Ihre Bestellung kann noch schneller verarbeitet werden.

Wenn Sie die Tyresystem API direkt aus dem Beleg heraus verwenden schreiben sie die Fahrzeugkennung einfach in den Langtext und die Schlüsselnummer in die Spalte "Anmerkung Kommentar". Somit wird auch über diesen Weg alles korrekt an Tyresystem übertragen.

D.	Artikel Nr.	Beschreibung	Anz.	Teillieferung	Preis	Preis (Brut...)	G Netto	G Brutto	Lbst	MwSt.	KB	Lager	Pos. n.	Gewicht	Anmerkung Kommentar
	ARK75745852-6	FELGE: RIAL - ARKTIS DIAMANT-SCHWARZ 7,5X17 5/108 ET:45 ML:70,1	1		74,14 €	88,23 €	74,14 €	88,23 €		19,00 %	0,00 €	Hauptla...	10		1349/ABV

## 12.0.2127.146

### Terminkalender

Wird ein Termin mit der Maus zusammengeschieben, so dass er dieselbe Start und Endezeit hat, erscheint jetzt ein Hinweis.

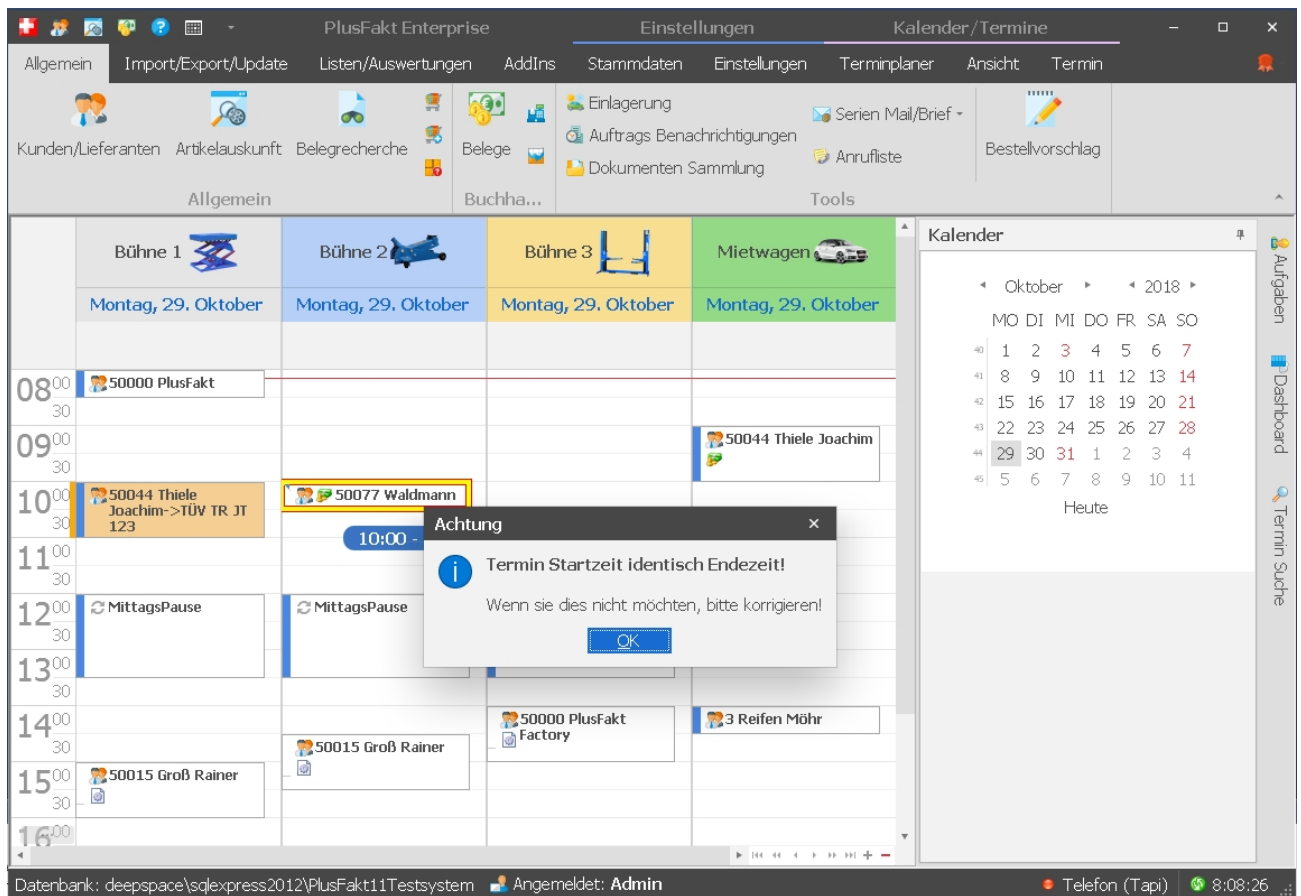

## 12.0.2136.152

### Handelskundenwebshop - Belege Ansicht Erweitert

Es werden die Belege des Rechnungsempfängers ebenfalls bei dem Lieferkunden angezeigt. Sofern beide Parteien einen Webshop - Zugang besitzen.

Nach diesem Update empfiehlt es sich in den Allgemeinen Einstellungen, dass letzte Übertragung's Datum der Webshop - Übertragung ein halbes Jahr in die Vergangenheit zu setzen. Somit werden die entsprechenden Belege nachgeladen.

**ACHTUNG:** nach der Änderungen der des Datum's kann die nächste Webshop Übermittlung extrem lange dauern. Deshalb empfiehlt es sich die Änderung Abends nach Ladenschluss zu machen.

## 12.0.2141.154

## Betrifft Kunden Kontendaten/ Sepa Bankeinzüge

Aktualisierung der BLZ- und Kontonummern-Prüfverfahren lt. der offiziellen Unterlagen der Deutschen Bundesbank, welche zum **10. November 2018** gültig sind.

**12.0.2199.187**

## Einstellungen - Tapi

Es gibt eine neue Einstellung (getrennt für jeden PC) um den Start der TAPI Dienste beim Programmstart zu unterbinden.

Dies ist Sinnvoll, wenn Sie keine TAPI (Telefon) Dienste verwenden oder Ihre Telefondienste auf dem entsprechenden PC nicht richtig funktionieren.

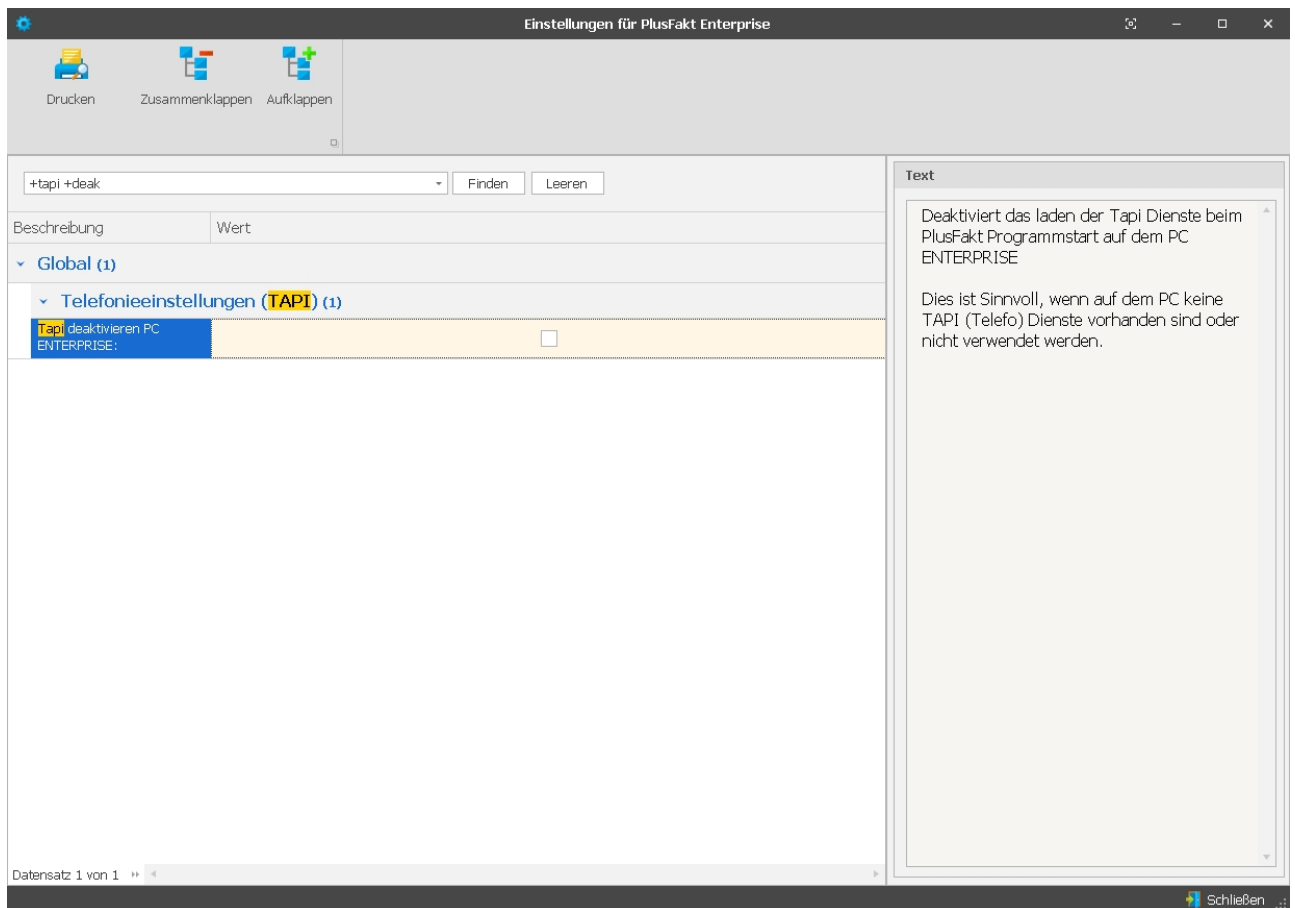

**12.0.2220.198**

Auf Kundenwunsch noch aus Version 13 übernommen:

**13.0.2220.63**

## Beleg anlegen/bearbeiten

- Die bisherige Spalte Gewicht war das Einzelgewicht eines Artikels, die Spalte ist jetzt "ausgeblendet" kann aber über die Feldauswahl (rechte Maustaste auf die Überschriften) wieder eingeblendet werden.
- Neue Spalte G-Gewicht (Gesamt Gewicht) welches sich aus Anzahl Artikel \* Gewicht Artikel berechnet mit entsprechender Summe eingefügt.

Beleg: Rechnung | KD/LF Nr: 50000 - Firma PlusFakt Factory aus Züsch (Normal)

Algemein Schnittstellen

Rechnung  
 Nr.: wird vergeben Datum: 30.01.2019 10:49  
 Rich. Anshr.: PlusFakt Factory, z. Hd. Herrn Thiele, Hoffeldstr. 9, D-54422 Züsch  
 Bester Kunde  
 Lieferung an: PlusFakt Factory, z. Hd. Herrn Thiele, Hoffeldstr. 9, D-54422 Züsch

Bestell: Bestell Nr.: , Bestell vgn: , Bestell am: 30.01.2019  
 Versand: Versand Nr.: , Versand per: , Lieferdatum:   
 KFZ: KEZ: , Km:   
 Personal: Monteur: , Verkäufer: Admin  
 Sonstiges: Termin: 31, Tour: , Vermit:

**Achtung: Kreditlimit wird überschritten!**

...	Artikel Nr.	Beschreibung	Anz.	EK Preis	Preis	...	G Netto	G Brutto	Lbxt	MwSt.	KB	Lager	Pos.	G-Gewicht	Anme
+	205/55R16 91 H	CONTINENTAL - TS 860 WINTERCONTACT 3PM5F M+S (TL)	4	65,68 €	84,51 €	...	338,05 €	402,28 €		19,00 %	97,00 €	Hauptda...	10	33,08	
+	245/40R17 95 V	CONTINENTAL - TS 850 P FR XL 3PM5F M+S (TL)	2	0,00 €	185,42 €	...	370,84 €	441,30 €		19,00 %	232,00 €	Hauptda...	20	20,44	

6 262,72 € 708,89 € 843,58 € 53,52 Kg

Zahlungsbedingung: Bankenzug sofort  
 Zusätzlicher Belegtext:  
 Private Notiz zum Beleg:

Pos. Löschen Artikelaufruf Beleg abschließen

ACHTUNG! Das Kreditlimit wurde überschritten

Offen: 6.090,10 €

## 12.0.2225.200

## DATEV Export

Das Feld Bestellnummer wird beim DATEV Export jetzt in Spalte 95 (Auftragsnummer) exportiert, sofern gefüllt.

## 12.0.2233.202

## Betrifft Kunden Kontendaten/ Sepa Bankeinzüge

Aktualisierung der BLZ- und Kontonummern-Prüfverfahren lt. der offiziellen Unterlagen der Deutschen Bundesbank, welche zum **04. März 2019** gültig sind.

## 12.0.2246.207

## Zahlungseingang zu Belegen

Um Fehler abzufangen (z.B. ausversehen falsches Jahr getippt) ist ein Zahlungseingang nur maximal 1 Monat in die Vergangenheit (vor dem Belegdatum) möglich.

**12.0.2260.215**

## Interner Build - Verpreisung

**12.0.2261.216**

## PlusFakt Beleg - KFZ Feld

### Umfangreiche Änderungen am KFZ Feld

Buchstaben werden jetzt direkt in Großbuchstaben gewandelt

- Hat man ein KFZ Kennzeichen eingegeben und drückt Enter und das KFZ ist vorhanden wird dieses direkt gewählt.
- Drückt man Enter und KFZ ist nicht vorhanden erscheint der "ausführliche" Neuanlegen Dialog
- Drückt man STRG + Enter wird das KFZ direkt angelegt ohne weitere Nachfrage
- Das KFZ Kennzeichen das man eingibt wird unten rechts direkt als KFZ Kennzeichen angezeigt
- Die Neu Schaltfläche zeigt ebenfalls die Eingabe an

Ein kurzes Video zur Funktion finden Sie unter:

<https://www.plusfakt.de/support/ifaq/16-faq/343>

Beleg: Rechnung | KD/LF Nr: 50000 - Firma PlusFakt Factory aus Züsch (Normal)

Algemein    Schnittstellen

Rechnung

Nr.: **wird vergeben** Datum: 12.03.2019 09:58 Benachrichtigung Benachrichtigt:

Rch. Anschr.: PlusFakt Factory, z. Hd. Herm Thiele, Hoffeldstr. 9, D-54422 Züsch  
*Achtung, bei diesem Kunden keine Belege schreiben, der ist für den WebShop!* keine Benachrichtigung Am: Von:

Lieferung an: PlusFakt Factory, z. Hd. Herm Thiele, Hoffeldstr. 9, D-54422 Züsch

Bestellt: Versand: KFZ: Personal: Sonstiges:

Bestell Nr.: Versand Nr.: Kfz: Monteur: Termin:

Bestell von: Versand per: Kfz: Finden Leeren

Bestell am: 12.03.2019 Lieferdatum:

KFZ	Enlagerung	Pos2	HU	Pos1	PosZu1	PosZu2	Pos3	PosZu3	Pos4
TR NT 35		Yamaha		DT 125P					77777
TR TT 123									

... Datensatz 1 von 1

Zahlungsbedingung: Bankeinzug sofort

Zusätzlicher Belegtext:

Private Notiz zum Beleg:

Pos. Löschen    Artikelaufruf     Beleg abschließen

Direkt Neu: STRG+Enter **TR JJ 33**

Offen: 11.099,91 €