

15.0.4073.544

Betrifft Kunden Kontendaten/ Sepa Bankeinzüge

Aktualisierung der BLZ- und Kontonummern-Prüfverfahren lt. der offiziellen Unterlagen der Deutschen Bundesbank, welche zum **22. Februar 2023** gültig sind.

15.0.2851.2

EAN Suche über Google oder Tyre24 im Artikel Fenster

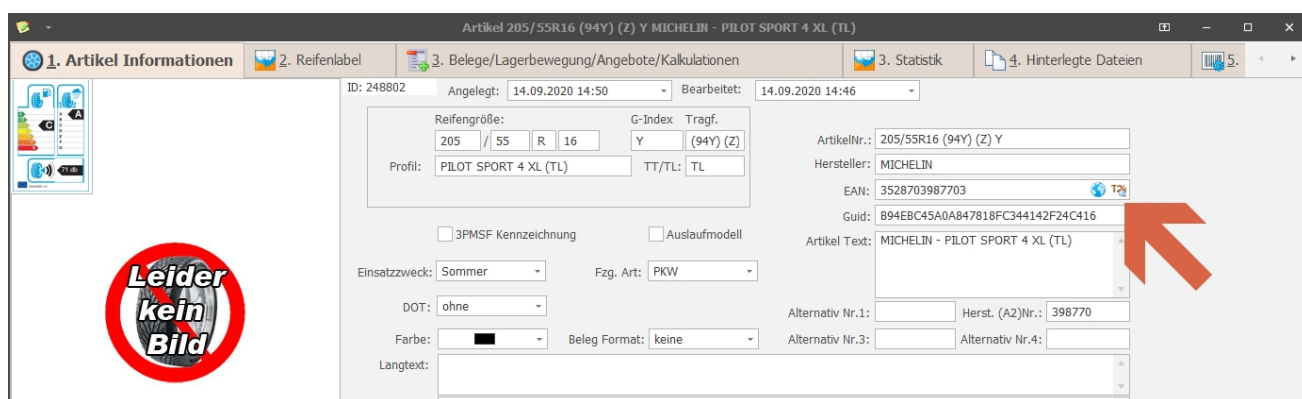

In der Detailansicht der Artikel, besteht jetzt die Möglichkeit die EAN des Artikels direkt per Google Suche, bzw. über die Tyre24 Plattform im Browser zu öffnen. Für die Tyre24 Suche wird entsprechend ein Tyre24 Account benötigt.

15.0.2856.3

PlusFaktTool - Direktes Bearbeiten abgearbeitete oder fehlerhafte Jobs

Ein abgearbeiteter oder fehlerhafter Job kann jetzt direkt mit der rechten Maustaste bearbeitet werden.

Hilfreich wenn man z.B. falsche FTP Daten eingegeben hat und diese korrigieren möchte.

PlusFaktTool - Automatisierte Jobs (PlusFakt)

Start (Tool läuft) Stopp Im- Export Einstellungen Refresh (Jobs neu einlesen) Ereignisse Schließen

Aktuell anstehende Jobs für Heute 28.10.2020

Job Id	Uhrzeit	Art	Export ab Stk.	Export Max Stk.	Preisklasse (...)	Dateiname (mit Pfad)	Schnitt EK (...)	FTP Adre:
34	10:00:00	Export mit Fremdlagerbeständen - Dies ist...	1	99999	Handel	b:\test.csv	<input type="checkbox"/>	
18	10:12:00	Import vom PlusFakt Server (Fremdlagerb...	0	0			<input type="checkbox"/>	daten.]
34	10:20:00	Export mit Fremdlagerbeständen - Dies ist...	1	99999	Handel	b:\test.csv	<input type="checkbox"/>	
34	10:40:00	Export mit Fremdlagerbeständen - Dies ist...	1	99999	Handel	b:\test.csv	<input type="checkbox"/>	
18	10:42:00	Import vom PlusFakt Server (Fremdlagerb...	0	0			<input type="checkbox"/>	daten.]
34	11:00:00	Export mit Fremdlagerbeständen - Dies ist...	1	99999	Handel	b:\test.csv	<input type="checkbox"/>	
18	11:12:00	Import vom PlusFakt Server (Fremdlagerb...	0	0			<input type="checkbox"/>	daten.]
34	11:20:00	Export mit Fremdlagerbeständen - Dies ist...	1	99999	Handel	b:\test.csv	<input type="checkbox"/>	
34	11:40:00	Export mit Fremdlagerbeständen - Dies ist...	1	99999	Handel	b:\test.csv	<input type="checkbox"/>	

Anstehend 1 von 68

Aktuell laufende Jobs

Job Id	Gestartet	Läuft seit...	noch ca.	Status	Letzte Meldung	Art	Letzter La
Laufend 0 von 0							

Abgearbeitet [Liste leeren](#)

Job Id	Gestartet	Letzte Meldung	Art	Letzter Lauf	Dauerte zuletzt	Dateiname (mit Pfad)	F
Abgearbeitet 0 von 0							

Fehler [Liste leeren](#)

Job Id	Gestartet	Letzte Meldung	Art	Letzter Lauf	Dauerte zuletzt	Dateiname (mit Pfad)	F
34	09:47:23	Ein Teil des Pfades "b:\test.csv" konnte nicht gefunden werden...	Export...	05.12.2019 11...	128	b:\test.csv	F

Job direkt ausführen
Job Einstellungen bearbeiten

Gestartet: 28.10.2020 09:46:42 Bisher gestartet: 0 Nächster Job in 724 Sek.

15.0.2863.4

PlusFaktTool Jobs anlegen/bearbeiten - Verkettungen

Jobs die in einer Verkettung sind werden jetzt mit einem grafischen Symbol dargestellt.

Export und Import Einstellungen

Bitte Suchtext hier eingeben... Finden Leeren

Ziehen Sie eine Spaltenüberschrift in diesen Bereich, um nach dieser zu gruppieren

Job Id	Nachfolg...	Farbe	Aktiv	Uhrzeit	Endet um	Wiederhol...	Art	Export ab Stk.	Export Max Stk.	Preisklasse (...)	Dateiname
+ 32			<input checked="" type="checkbox"/>				WebShop Übertragung (Optional)	1	99999		
+ 21			<input type="checkbox"/>				WebShop Übertragung (Optional)	1	99999		
ist für \$EndkundE\$											
+ 27			<input checked="" type="checkbox"/>				Import vom PlusFakt Server (Fremdlagerb...	1	99999		
thread											
+ 33			<input checked="" type="checkbox"/>				Datenbanksicherung	1	99999		s:\eimer
+ 35			<input checked="" type="checkbox"/>				KB Pflege Reifen	1	99999		
+ 36			<input checked="" type="checkbox"/>				KB Pflege Felgen	1	99999		
+ 37			<input checked="" type="checkbox"/>				Online Terminkalender Übertragung (Optio...	1	99999		
+ 38			<input checked="" type="checkbox"/>				Export	1	99999	.Normal	s:\eimer\ex
+ 39			<input checked="" type="checkbox"/>				Datensicherung (Datenverzeichnis ohne D...	1	99999		s:\eimer
+ 41			<input checked="" type="checkbox"/>				Export mit Fremdlagerbeständen - Dies ist...	1	99999	Handel	Export_Frer
+ 45			<input checked="" type="checkbox"/>				Export	1	99999	.Normal	s:\eimer\te
jotestalle											
+ 34			<input checked="" type="checkbox"/>	07:00:00	23:00:00	20	Export mit Fremdlagerbeständen - Dies ist...	1	99999	Handel	d:\test.csv
+ 18			<input checked="" type="checkbox"/>	07:42:00		30	Import vom PlusFakt Server (Fremdlagerb...	0	0		
Bestandsdaten TyreSystem.de Plattform											
+ 42	41		<input checked="" type="checkbox"/>	08:00:00		45	Export mit Fremdlagerbeständen - Dies ist...	1	99999	Handel	Export_Frer

Datensatz 1 von 14

Hilfe Neu Bearbeiten Löschen Aktiv/Inaktiv setzen Markierte Job(s) Direkt ausführen Schließen

15.0.2863.5

PlusFaktTool Jobs anlegen/bearbeiten - Anzeigen der Job Verkettung

Klickt man bei einem Job, welcher in einer Verkettung ist, im Feld Job ID auf die Schaltfläche, öffnet sich eine Baumstruktur, welche die Ausführungsreihenfolge aller Jobs in der Verkettung anzeigt.

Export und Import Einstellungen

Bitte Suchtext hier eingeben...

Ziehen Sie eine Spaltenüberschrift in diesen Bereich, um nach dieser zu gruppieren

Job Id	Nachfolg...	Farbe	Aktiv	Uhrzeit	Endet um	Wiederhol...	Art	Export ab Stk.	Export Max Stk
+ 32		<input type="checkbox"/>	<input checked="" type="checkbox"/>				WebShop Übertragung (Optional)	1	999
+ 21		<input type="checkbox"/>	<input type="checkbox"/>				WebShop Übertragung (Optional)	1	999
ist für \$EndkundE\$									
+ 27	41	<input type="checkbox"/>	<input checked="" type="checkbox"/>				Import vom PlusFakt Server (Fremdlagerb...	1	999
thread									
+ 33		<input type="checkbox"/>	<input checked="" type="checkbox"/>				Datenbanksicherung	1	999
+ 35		<input type="checkbox"/>	<input checked="" type="checkbox"/>				KB Pflege Reifen	1	999
+ 36		<input type="checkbox"/>	<input checked="" type="checkbox"/>				KB Pflege Felgen	1	999
+ 37		<input type="checkbox"/>	<input checked="" type="checkbox"/>				Online Terminkalender Übertragung (Optio...	1	999
+ 38		<input type="checkbox"/>	<input checked="" type="checkbox"/>				Export	1	999
+ 40		<input type="checkbox"/>	<input checked="" type="checkbox"/>				Datensicherung (Datenverzeichnis ohne D...	1	999
+ 41	34	<input type="checkbox"/>	<input checked="" type="checkbox"/>				Export mit Fremdlagerbeständen - Dies ist...	1	999

Job ID	Art	FTP	Anmerkung
27	Import vom PlusFakt...	daten.plusfakt.de	thread
41	Export mit Fremdlager...	ftp.domain.de	
34	Export mit Fremdlager...	ftp.domain.de	

Datensatz 10 von 14

15.0.2863.6

PlusFaktTool Jobs anlegen/bearbeiten

Neue Spalte Vorgänger JobID hinzugefügt.

15.0.2863.7

Textfelder in der Kundenkarte Standardmäßig zur Eingabe gesperrt. (Kundenwunsch)

Die Textfelder in der Kundenkartei sind jetzt in der Standardansicht immer gesperrt. Somit wird verhindert das man beim Kundenwechsel oder ähnlichen Aktionen versehentlich Angaben des aktuell offenen Kunden ändert.

Die Textfelder können über 2 Wege entsperrt werden. Entweder über das obere Menü oder falls Sie in einem Textfeld los tippen, öffnet sich ein Hinweis in dem Sie die Felder entsperren können.

15.0.2864.8

Mahnungen per Mail versenden aus Liste offener Belege

Statt Mahnungen nur drucken zu können gibt es ab jetzt auch die Möglichkeit aus der Liste der offenen Belege alle Mahnungen per E-Mail zu verschicken

The main area displays a list of invoices. A dialog box titled 'Assistent für Mahnungsdruck' is open in the foreground. It contains the following text: 'Voreinstellungen für den Mahnungsdruck. 88 Rechnungen wurden markiert. Sollen nur markierte Rechnungen oder alle Rechnungen des Kunden zum Mahnungsdruck übergeben werden? (Vorausgesetzt es werden keine weiteren Einschränkungen gewählt)'. There are several checkboxes: 'Markierte' (checked), 'Alle' (unchecked), 'Mahngebühren drucken' (checked), 'Mahndatum und Stufe erhöhen' (checked), 'nur fällige Rechnungen berücksichtigen' (unchecked), and 'Druckvorschau anzeigen' (checked). A yellow highlight is on the 'Mahnungen per Mail versenden' checkbox, which is currently unchecked. At the bottom of the dialog, there are buttons for 'Abbruch' and 'Weiter', and a checkbox for 'Einstellungen sichern?'.

The background table shows columns for 'Rechnung', 'Erstellt', 'Erledigt', and 'Betrag (Netto)'. Some rows are highlighted in grey, indicating they are selected for printing.

15.0.2869.9

PlusFakt Kalender / Eigene Feiertage

Die Feiertage sind im Outlook Format in der Datei PlusFakt.hol auf dem Server abgespeichert.

<PlusFakt Enterprise Verz. auf dem Server>\Daten\Kalender\plusfakt.hol

Diese Datei wird jedoch bei Updates überschrieben.

Wenn Sie den Kalender anpassen möchten, können Sie nun die Datei kopieren und den Namen **KalenderEigen.hol** geben.

Diese wird dann für PlusFakt verwendet und kann mit einem Texteditor an eigene Bedürfnisse angepaßt werden.

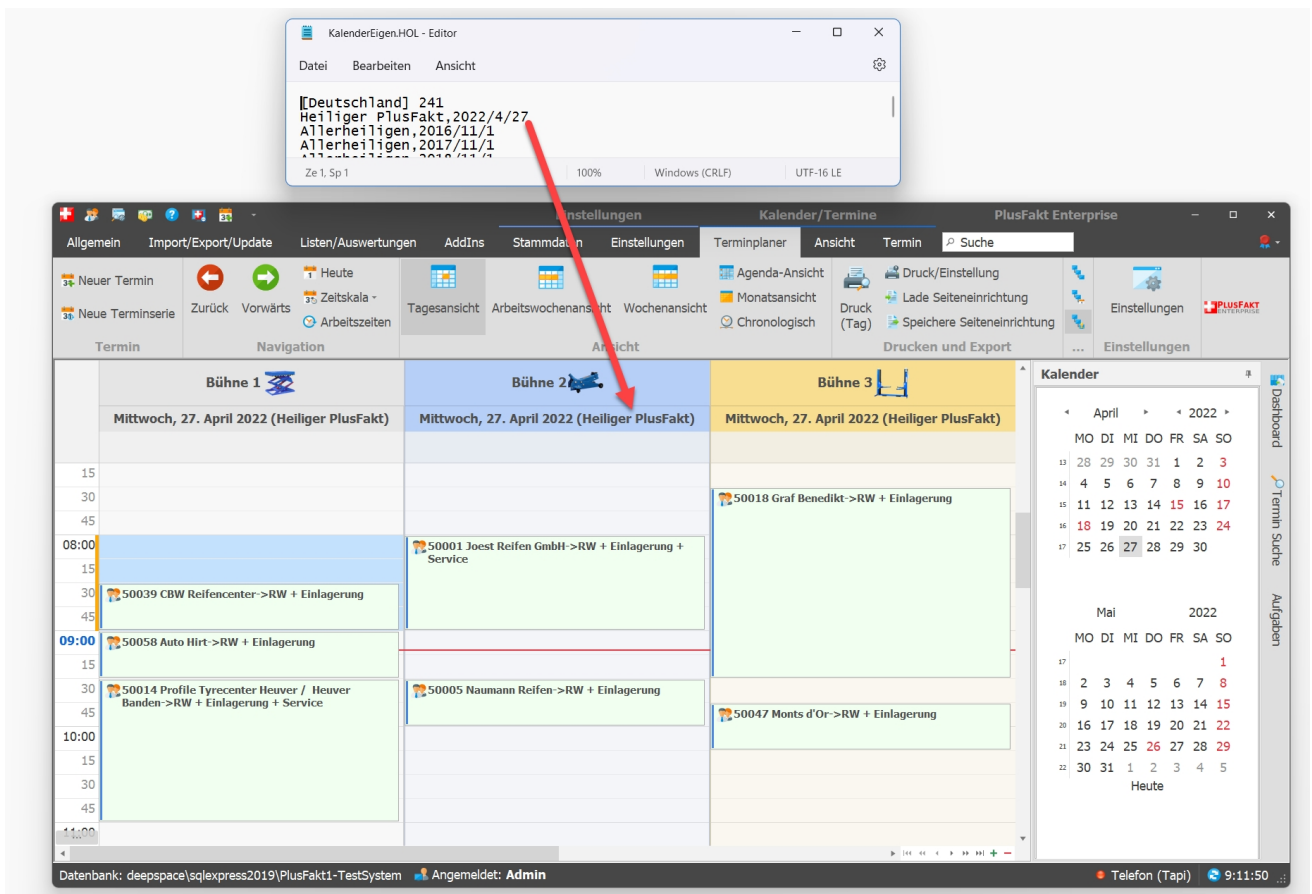

15.0.2876.10

Betrifft Kunden Kontendaten/ Sepa Bankeinzüge

Aktualisierung der BLZ- und Kontonummern-Prüfverfahren lt. der offiziellen Unterlagen der Deutschen Bundesbank, welche zum **07. Dezember 2020** gültig sind.

15.0.2878.11

Stammdaten / Lagerorte

Die Tabelle kann jetzt auch gedruckt (Druckvorschau mit Möglichkeit der PDF Erstellung) oder aber in eine Excel Tabelle exportiert werden.

Aktuelle Eingrenzungen (Tabelle) werden dabei berücksichtigt.

15.0.2879.12

Kundenkartei Register KFZ / Scannen von mehrseitigen Dokumenten

Zu einem KFZ können jetzt auch mehrseitige Bilder/Dokumente eingescannt werden. Diese werden dann automatisch zu einem PDF Dokument konvertiert und entsprechend hinterlegt.

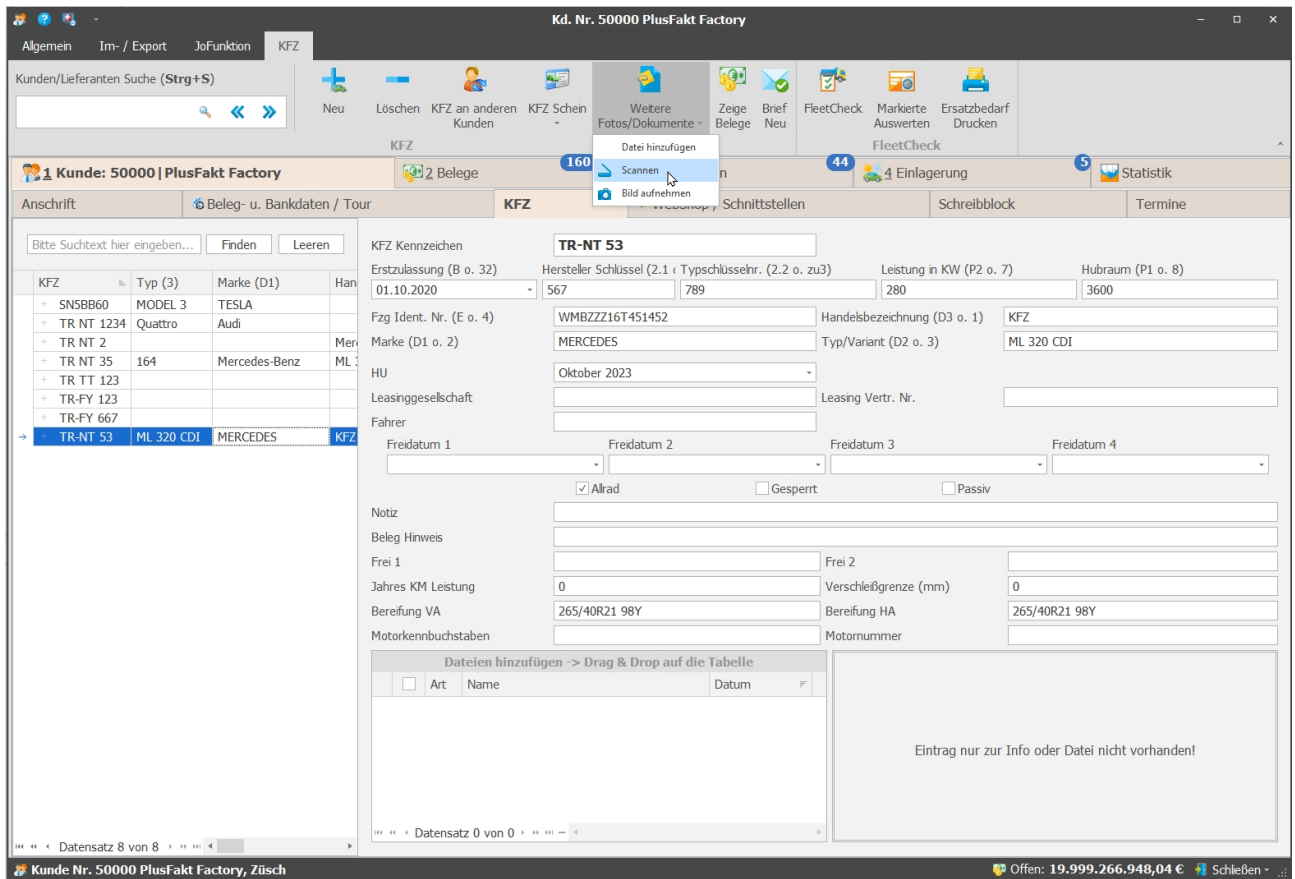

15.0.2879.13

Mailvorlagen Anhänge hinzufügen.

Sie können Ihren Mailvorlagen jetzt auch Anhänge hinzufügen, die dann allen Mails automatisch mit angehängen werden. Beispiel wäre z.B. das anhängen der AGB als PDF.

Von: Benedikt Graf <bgraf@plusfakt.de> bgraf@plusfakt.de | Kopie (CC) Blindkopie (BCC) >>

An: info@PlusFakt.de

Betreff: Ihre Rechnung Nr. 1251990

4 Anhänge 749 KB
 PlusFakt-EuroTyre-1251990.txt 277 Bytes
 AGB.pdf 365 KB
 Wiederruf.pdf 365 KB

rechenung

Art	LKZ	Betreff
BelegMail-Gutschrift/Korrekturbeleg	D	Ihre Gutschrift/Korrekturbeleg Nr. {dtRechnung}Nr{Text}
▼ Art: BelegMail-Lief/Rch. Lieferant		
BelegMail-Lief/Rch. Lieferant		Ihr Beleg Nr. {dtRechnung}Nr{Text}
▼ Art: BelegMail-Lieferschein		
BelegMail-Lieferschein		Ihr Lieferschein Nr. {dtRechnung}Nr{Text}
▼ Art: BelegMail-Rck. Lieferung Lieferant		
BelegMail-Rck. Lieferung Lieferant	D	Lieferantenrücklieferung {dtRechnung}Nr{Text}
▼ Art: BelegMail-Rechnung		
BelegMail-Rechnung		Ihre Rechnung Nr. {dtRechnung}Nr{Text}
▼ Art: Bestellung im Verzug		

Länderkennzeichen: leer -> wird für alle Länderkennzeichen verwendet

Anhang hinzufügen (2 vorhanden)

Betreff: Ihre Rechnung Nr. {dtRechnung}Nr{Text}

Mail Text:
 Sehr geehrte Damen und Herren,
 anbei erhalten Sie Ihre Rechnung Nr. {dtRechnung}Nr{Text} vom {dtDatum}[dd.MM.yyyy] als PDF-Dokument.
 Vielen Dank für Ihr Vertrauen.

Um dem Betreff oder dem Mailtext Variablen hinzuzufügen, klicken Sie im gewünschten Feld die rechte Maustaste oder drücken Sie die Funktionstaste F5.
 Ersetze Zeilenumbruch durch < BR > (Hinweis: Manche Mail Programme erwarten HTML -> Zeilenumbruch < BR >)

Neu Löschen Hilfe Schließen

ACHTUNG:

Bitte beachten Sie die Größen der Dateien die angehängt werden.

15.0.2884.14

Mehrere Mailvorlagen für Standard Kunden Mail

Für den Mailvorlagentyp: "Leere E-Mail (z.B. Kundenkartei -> Mail)" können jetzt mehrere Vorlagen generiert werden. Beim erstellen der Mail wird in diesem Fall eine Auswahl geöffnet mit allen Vorlagen zum passenden Länderkennzeichen bzw. Vorlagen ohne Länderkennzeichen.

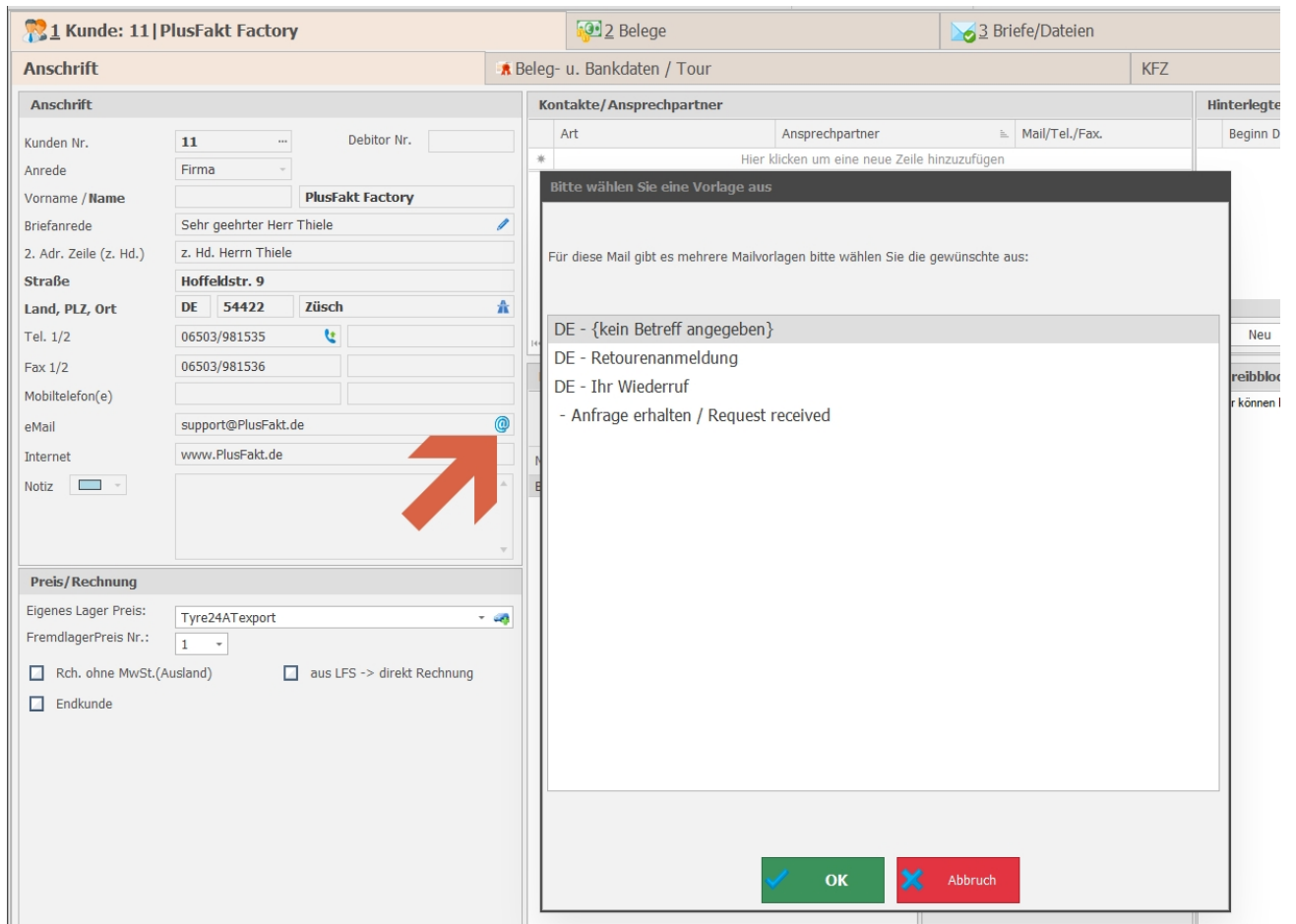

15.0.2886.15

PlusFaktTool Jobs / Logdateien

Sofern ein Job eine Logdatei schreibt, kann diese jetzt sofort aus dem Tool heraus geöffnet werden.

Es öffnet sich das Windows Explorer Fenster und die Datei wird markiert.

Export und Import Einstellungen

Bitte Suchtext hier eingeben...

Ziehen Sie eine Spaltenüberschrift in diesen Bereich, um nach dieser zu gruppieren

Job Id	Nachfolge...	Farbe	Aktiv	Uhrzeit	Endet um	Wiederholung	Art	Export ab Stk.	Export Max Stk.	Preisklasse (n...
+ 4		<input type="checkbox"/>	<input checked="" type="checkbox"/>	08:00:00	16:00:00	60	Datenbanksicherung	1	99999	
+ 7		<input type="checkbox"/>	<input type="checkbox"/>	08:00:08	17:00:00	10	Skript (Exe/Bat etc.) ausführen	1	99999	
+ 3		<input type="checkbox"/>	<input checked="" type="checkbox"/>	08:01:00	18:00:00	15	WebShop Übertragung (Optional)	1	99999	
+ 12		<input type="checkbox"/>	<input checked="" type="checkbox"/>	08:25:00			FTP - Nur Datei Download	1	99999	
- 5		<input checked="" type="checkbox"/>	<input checked="" type="checkbox"/>	15:30:00			Datensicherung (Datenverzeichnis ohne Da...	1	99999	

Ereignisse

Ziehen Sie eine Spaltenüberschrift in diesen Bereich, um nach dieser zu gruppieren

☒	Erfolgreich	Gestartet	F	Job ID	Letzte Meldung	Meldungen	LogDatei
→	<input checked="" type="checkbox"/>	26.11.2020 09:07:47		20201147-090747-5	Datensicherung beende...	<input type="button" value="A"/>	L:\PlusFaktGewerbe\LogDateien\Datensicherung\...
	<input checked="" type="checkbox"/>	24.11.2020 15:30:00		20201100-153000-5	Datensicherung beende...	<input type="button" value="A"/>	
	<input checked="" type="checkbox"/>	23.11.2020 15:30:00		20201100-153000-5	Datensicherung beende...	<input type="button" value="A"/>	
	<input checked="" type="checkbox"/>	22.11.2020 15:30:00		20201100-153000-5	Datensicherung beende...	<input type="button" value="A"/>	
	<input checked="" type="checkbox"/>	21.11.2020 15:30:00		20201100-153000-5	Datensicherung beende...	<input type="button" value="A"/>	
	<input checked="" type="checkbox"/>	20.11.2020 15:30:00		20201100-153000-5	Datensicherung beende...	<input type="button" value="A"/>	
	<input checked="" type="checkbox"/>	19.11.2020 15:30:00		20201100-153000-5	Datensicherung beende...	<input type="button" value="A"/>	
	<input checked="" type="checkbox"/>	18.11.2020 15:30:00		20201100-153000-5	Datensicherung beende...	<input type="button" value="A"/>	
	<input checked="" type="checkbox"/>	16.11.2020 15:30:00		20201100-153000-5	Datensicherung beende...	<input type="button" value="A"/>	
	<input checked="" type="checkbox"/>	13.11.2020 15:30:00		20201100-153000-5	Datensicherung beende...	<input type="button" value="A"/>	
	<input checked="" type="checkbox"/>	12.11.2020 15:30:00		20201100-153000-5	Datensicherung beende...	<input type="button" value="A"/>	
	<input checked="" type="checkbox"/>	11.11.2020 15:30:00		20201100-153000-5	Datensicherung beende...	<input type="button" value="A"/>	
	<input checked="" type="checkbox"/>	10.11.2020 15:30:00		20201100-153000-5	Datensicherung beende...	<input type="button" value="A"/>	
	<input checked="" type="checkbox"/>	09.11.2020 15:30:00		20201100-153000-5	Datensicherung beende...	<input type="button" value="A"/>	
	<input checked="" type="checkbox"/>	06.11.2020 15:30:00		20201100-153000-5	Datensicherung beende...	<input type="button" value="A"/>	
	<input checked="" type="checkbox"/>	05.11.2020 15:30:00		20201100-153000-5	Datensicherung beende...	<input type="button" value="A"/>	
	<input checked="" type="checkbox"/>	04.11.2020 15:30:00		20201100-153000-5	Datensicherung beende...	<input type="button" value="A"/>	

« « « Datensatz 8 von 8 » » »

15.0.2886.16

PlusFaktTool Ereignislog Fenster / Logdateien

Vergleiche dazu Änderung **15.0.2886.15**. Wenn ein Job eine Logdatei erzeugt hat, kann diese direkt aus dem Fenster geöffnet werden.

PlusFaktTool - Logbuch

Bitte Suchtext hier eingeben... Finden Leeren

Ziehen Sie eine Spaltenüberschrift in diesen Bereich, um nach dieser zu gruppieren

Erfolgrei...	Gestartet	Art	Job ID	Letzte Meldung	Kenngung	Meldun...	Uhrzeit (erster Start)	Log Datei
✓	26.11.2020 09:07:47	Datensicherung (DatenVerzei...	5	Datensicherung beendet: 26.11....	20201147-090747-5		15:30:00	R:\GewerbeDBSiche...
✓	26.11.2020 09:07:20		11	Befehl Ausführen abgeschlossen:...	20201120-090720-11		07:01:20	
✓	26.11.2020 09:04:20		11	Befehl Ausführen abgeschlossen:...	20201120-090420-11		07:01:20	
✓	26.11.2020 09:01:20		11	Befehl Ausführen abgeschlossen:...	20201120-090120-11		07:01:20	
✓	26.11.2020 09:01:00	Übertragung abgeschlossen!	3	Übertragung abgeschlossen!	20201100-090100-3		08:01:00	
✓	26.11.2020 09:00:00	Datenbanksicherung beendet	4	Datenbanksicherung beendet	20201100-090000-4		08:00:00	R:\GewerbeDBSiche...
✓	26.11.2020 08:58:20		11	Befehl Ausführen abgeschlossen:...	20201120-085820-11		07:01:20	
✓	26.11.2020 08:55:20		11	Befehl Ausführen abgeschlossen:...	20201120-085520-11		07:01:20	
✓	26.11.2020 08:52:20		11	Befehl Ausführen abgeschlossen:...	20201120-085220-11		07:01:20	
✓	26.11.2020 08:49:20		11	Befehl Ausführen abgeschlossen:...	20201120-084920-11		07:01:20	
✓	26.11.2020 08:46:20		11	Befehl Ausführen abgeschlossen:...	20201120-084620-11		07:01:20	
✓	26.11.2020 08:46:00	Übertragung abgeschlossen!	3	Übertragung abgeschlossen!	20201100-084600-3		08:01:00	
✓	26.11.2020 08:43:20		11	Befehl Ausführen abgeschlossen:...	20201120-084320-11		07:01:20	
✓	26.11.2020 08:40:20		11	Befehl Ausführen abgeschlossen:...	20201120-084020-11		07:01:20	
✓	26.11.2020 08:37:20		11	Befehl Ausführen abgeschlossen:...	20201120-083720-11		07:01:20	
✓	26.11.2020 08:34:20		11	Befehl Ausführen abgeschlossen:...	20201120-083420-11		07:01:20	
✓	26.11.2020 08:31:20		11	Befehl Ausführen abgeschlossen:...	20201120-083120-11		07:01:20	
✓	26.11.2020 08:31:00	Übertragung abgeschlossen!	3	Übertragung abgeschlossen!	20201100-083100-3		08:01:00	
✓	26.11.2020 08:28:20		11	Befehl Ausführen abgeschlossen:...	20201120-082820-11		07:01:20	
✓	26.11.2020 08:25:20		11	Befehl Ausführen abgeschlossen:...	20201120-082520-11		07:01:20	
✓	26.11.2020 08:25:00	FTP-Datei Download beendet	12	FTPDateDownload beendet	20201100-082500-12		08:25:00	t:\plusfaktgewerbe\trm...
✓	26.11.2020 08:22:20		11	Befehl Ausführen abgeschlossen:...	20201120-082220-11		07:01:20	
✓	26.11.2020 08:19:20		11	Befehl Ausführen abgeschlossen:...	20201120-081920-11		07:01:20	
✓	26.11.2020 08:16:20		11	Befehl Ausführen abgeschlossen:...	20201120-081620-11		07:01:20	
✓	26.11.2020 08:16:00	Übertragung abgeschlossen!	3	Übertragung abgeschlossen!	20201100-081600-3		08:01:00	
✓	26.11.2020 08:13:20		11	Befehl Ausführen abgeschlossen:...	20201120-081320-11		07:01:20	

Programmschließungen anzeigen OK

15.0.2886.17

PlusFaktTool Jobs / Logdatei

Ist bei einem Job eingetragen, dass nach Abschluß eine Mail versendet wird und der Job hat eine Logdatei erzeugt, so wird diese jetzt direkt an die Mail angehängen.

15.0.2900.18

PlusFaktTool - Import vom PlusFakt Server - Geschwindigkeitsoptimierung

Ein Lager wird nur noch dann importiert, wenn die Daten neuer sind, als die bereits eingelesenen.

15.0.2925.19

Beleg Mail/FTP aus Kundenkartei - Kundenspezifisches Formular wird berücksichtigt.

Wenn Sie über die Kundenkartei einen Beleg nochmals Mailen oder per FTP übertragen müssen. Wird für die PDF-Erstellung, sofern hinterlegt, dass Kundenspezifische Formular aus der Belegzuordnung verwendet.

Diese Funktion ist nur möglich wenn **ein** Beleg markiert wird.

15.0.2925.20

PlusFakt Multimedia Viewer

Kann jetzt auch ".jpeg" Dateien anzeigen.

15.0.2942.21

Sepa Lastschrift

In die Sepa XML Datei wird jetzt zusätzlich Straße, Land, PLZ und Ort mit exportiert.

Die Zahlungspflichtigen-Adresse bei Lastschrifteinreichung ist Pflicht bei Lastschriften außerhalb der EU/EWR (Geldtransferverordnung (EU) 2015/847).

Dies betrifft derzeit folgende Länder (Stand 21.01.2021):

- Großbritannien (GB)
- Schweiz (CH)
- Monaco (MC)
- SanMarino (SM)
- Jersey (JE)
- Guernsey (GG)
- Isle of Man (IM)
- St. Pierre und Miquelon (PM)

(Die Änderung wurde noch in Version 14 ab 14.0.2942.258 übernommen)

15.0.2956.22

PlusFakt und PlusFaktTool FTP / SFTP Übertragungen

Es werden jetzt Logdateien für die eigentlichen Übertragungen erstellt und automatisiert nach 5 Tagen gelöscht, sofern eine Übertragung zur selben Domain/FTP Adresse gemacht wird.

Die Logdateien werden im PlusFakt Protokoll Ordner auf dem Server wie folgt gespeichert.
Beispiele:

Übertragung nach daten.plusfakt.de:

c:\PlusFakt\PlusFakt Enterprise\LogDateien\FTP\daten.plusfakt.de\

Übertragung nach 134.97.4.23:

c:\PlusFakt\PlusFakt Enterprise\LogDateien\FTP\134.97.4.23\

Die Änderung wurde auch noch in PlusFakt **14.0.2956.272** übernommen!

15.0.2968.23

Betrifft Kunden Kontendaten/ Sepa Bankeinzüge

Aktualisierung der BLZ- und Kontonummern-Prüfverfahren lt. der offiziellen Unterlagen der Deutschen Bundesbank, welche zum **08. März 2021** gültig sind.

15.0.2989.24

Datev Export Debitoren und Kreditoren jetzt getrennt exportierbar

Es ist jetzt möglich Kunden (Debitoren) oder (Kreditoren) vom Export auszuschließen.

15.0.2990.25

Kundenbestellungen - Fehlmenge AdHoc Bestellungen mit Mengenübergabe

Wenn Sie Ihre Bestellungen über AdHoc erledigen wollen, wird die Preisanfrage zur Bestellung ab jetzt mit der entsprechenden Menge übergeben.
Somit müssen Sie die Menge nicht nochmals von Hand anpassen.

Ziehen Sie eine Spaltenüberschrift in diesen Bereich, um nach dieser zu gruppieren

Artikel Nr.	Beschreibung	Hersteller	Profil	G	Load	Fzg Typ	Bestand	Reserviert	Verfügbar	Bestellf.	zu bestell.	Bestes Lager
13050-37012	Kettenrad	Opel	018 321 3778			diverse		1	-1		1	
W712/93	Ölfiter					(keins)		1	-1		1	
315/30R22 107 V	HANKOOK - WINTER ICEPT EVO3 X (W330A)...	HANKOOK	WINTER ICEPT EVO3 X (W330A) XL M+S 3PM...	V	107	PKW		2	-2		2	
Motul 75W140 1L	Gear Competition	Motul	MOTYLGEAR			diverse		12	-12		12	
235/35R19 91 Y	CONTINENTAL - PREMIUMCONTACT 6 * FR XL...	CONTINENTAL	PREMIUMCONTACT 6 * FR XL (TL)	Y	91	PKW		12	-12		12	
225/40R18 92 Y	CONTINENTAL - PREMIUMCONTACT 6 FR XL (...)	CONTINENTAL	PREMIUMCONTACT 6 FR XL (TL)	Y	92	PKW		20			20	

Live Bestandsabfrage über Soap

Tyre100 AdHoc Bestandsabfrage und Bestellsystem

Bitte geben Sie die Anzahl an: 20 Anfragen 2 Anfragen 4 Anfragen

Artikel Infos: 225/40R18 92 Y - CONTINENTAL - PREMIUMCONTACT 6 FR XL (TL)
EAN: 4019238772180

Antwort vom Server

Lieferdatum	Einzel Preis	Versand	Preis Gesamt	Lieferant	Verfügbar	Menge
11.03.2021	69,00 €	0,00 €	1.380,00 €	Micon	20	
CONTINENTAL 225/40 R18 92 Y XL FR (PREMIUM CONTACT 6)						
11.03.2021	69,34 €	0,00 €	1.386,80 €	Tyroo	20	
225/40R18 92Y PREMIUM 6 XL Continental						
12.03.2021	69,61 €	0,00 €	1.392,20 €	MdTuning	20	
225/40 R18 92Y FR PremiumContact 6 Continental						

Lieferadresse:

Lieferung zu mir

Abbruch 20 für 69,00 € pro Stück bei Micon bestellen Schließen

15.0.2990.26

Kundenkartei / Ansprechpartner / Einlagerungsanschriften Mail

Neue Art "Einlagerungsanschriften Mail" bei Ansprechpartner hinzugefügt.
Diese wird bei einem Serienmail des Einlagerungsschreiben aus dem Einlagerungsfenster verwendet.

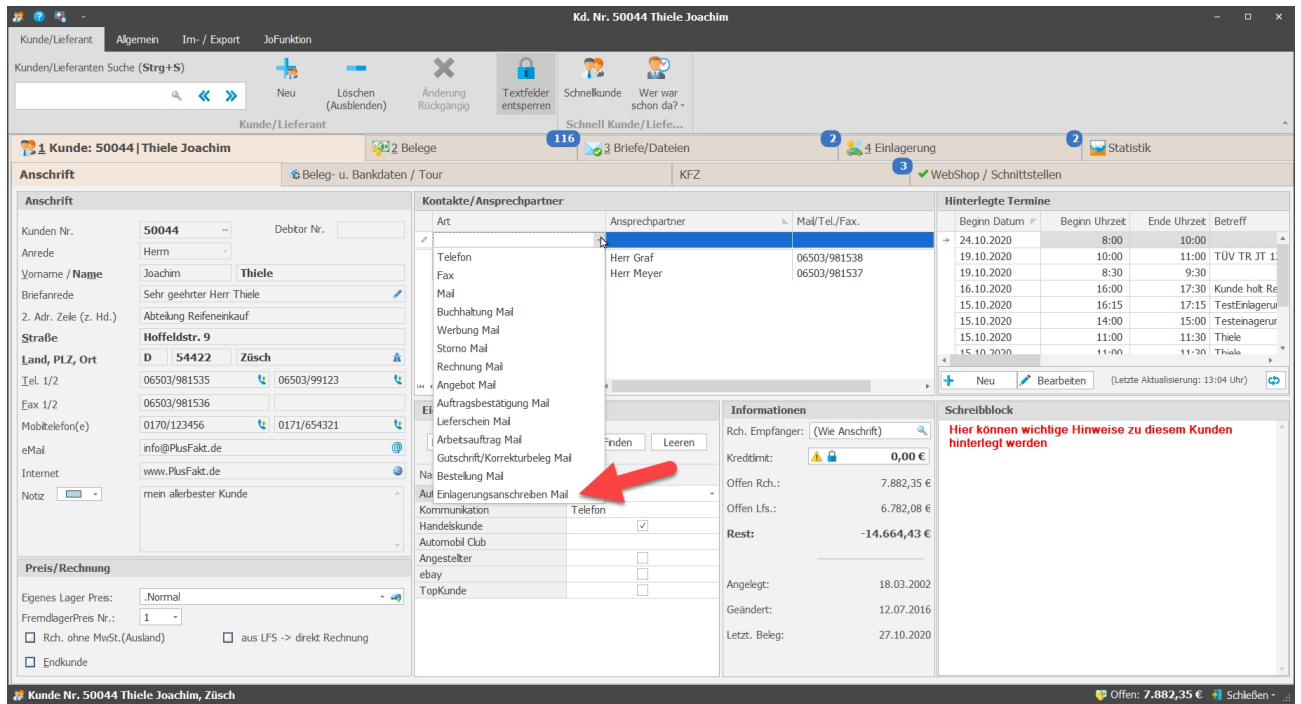

15.0.2997.28

Artikelauskunft / Tabelle - Filtern nach Einsatzzweck

Es ist jetzt einfach möglich nach Einsatzzweck zu filtern.

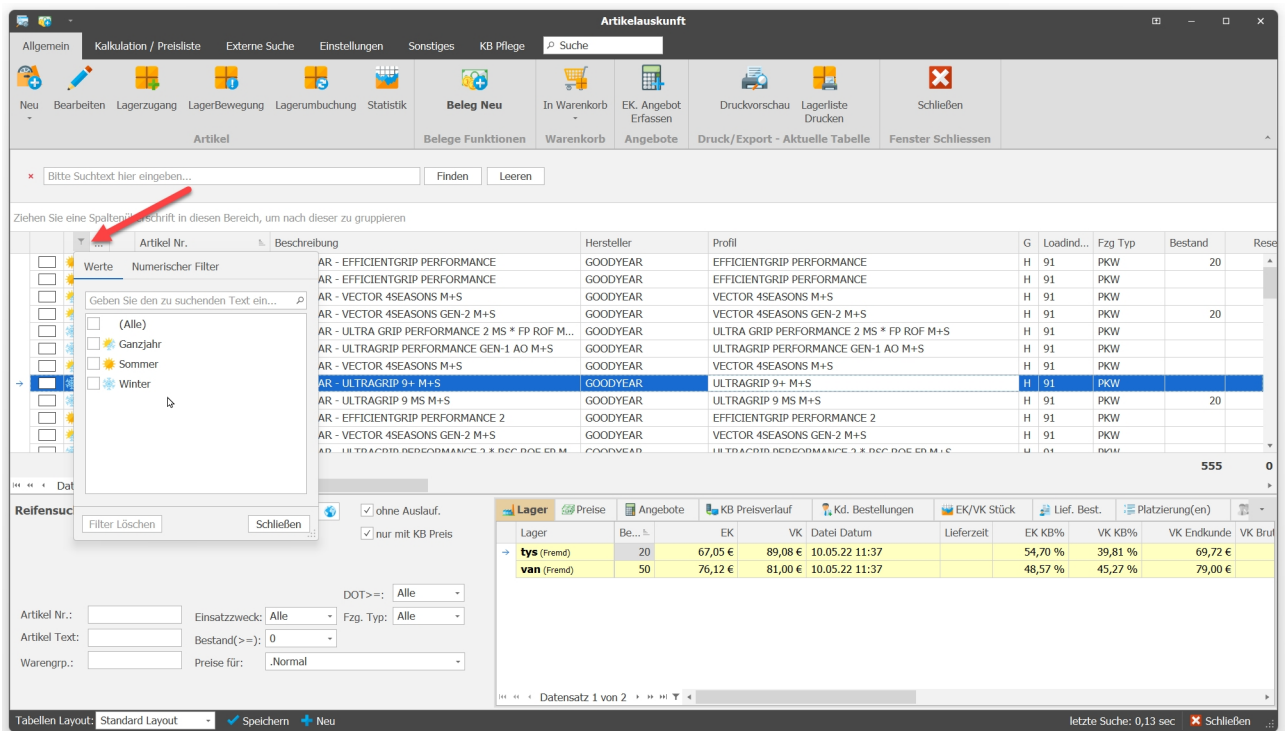

Ebenso ist der Einsatzzweck jetzt im Einblendbaren Tabellenfilter verwendbar:

Aktuelle Abfrage

und

Einsatzzweck ist einer aus Ganzjahr Winter

[Einsatzzweck] In ('Ganzjahr', 'Winter')

Name: Conti

Beschreibung:

Neu Zurücksetzen Löschen Abfragen

15.0.3002.29

Beleg per Mail versenden (Rechnung, Lieferschein etc.) jetzt mit Terminvariablen

Es ist jetzt möglich auf die Terminvariablen in den Mailvorlagen zuzugreifen. Damit ist es möglich z.B. im Mailtext "Ihr Termin bei uns ist am: " einzufügen.

Beleg Mailvorlagen anlegen/ändern

Finden Leeren

Variable	Beschreibung
dtSWIFT	Kundenvariable:
dtFremdPresNr	Kundenvariable:
dtSepaMandatDatum	Kundenvariable:
dtSepaMandat	Kundenvariable:
KundenTyp	Kundenvariable:
id	Termin:
dtStart	Termin:
dtEnde	Termin:
dtBeschreibung	Termin:
dtKategorie	Termin:
dtAllDay	Termin:
dtOrt	Termin:
dtWiederholung	Termin:
dtErinnerung	Termin:
fResource	Termin:
fKunde	Termin:
fBeleg	Termin:

Liste Ausblenden Übernehmen

Länderkennzeichen: leer -> wird für alle Länderkennzeichen verwendet

Anhang hinzufügen: + -

Betreff: Ihre Bestellbestätigung Nr. {dtRechnungNrText}

Mail Text: {dtAnrede} {dtVorname} {dtZuname},
anbei erhalten Sie Ihre Bestellbestätigung Nr. {dtRechnungNrText} vom {dtDatum}[dd.MM.yyyy] als PDF-Dokument.

Wir möchten uns für Ihr Vertrauen bedanken und verbleiben
mit freundlichen Grüßen,
Ihr Reifenhändler

Um dem Betreff oder dem Mailtext Variablen hinzuzufügen, klicken Sie im gewünschten Feld die rechte Maustaste oder drücken Sie die Funktionstaste F5.
 Ersetze Zeilenumbruch durch < BR > (Hinweis: Manche Mail Programme erwarten HTML -> Zeilenumbruch < BR >)

Neu Löschen Hilfe Schließen

15.0.3012.30

Reifenlabel - EPREL Datenlinks in Artikelauskunft eingebaut.

Wenn Sie in der Artikelauskunft die Maus über die Reifenlabeldaten ziehen, und es sich dabei um eines der neuen Reifenlabel ab Mai 2021 handelt, werden die vom Hersteller übermittelten Links:
 zur EPREL Datenbankbank,
 zum offiziellen Reifenlabel,
 zum offiziellen Reifenbild
 und dem Produktdatenblatt je nach Verfügbarkeit anzeigt.
 (Änderung wurde auch noch in Version 14 übernommen.)

Artikel Nr.	Beschreibung	Hersteller	% Rohertrag	KB	% KB
205/55R16 91 V	GITI TIRE - GITIPREMIUM HI (TL)	GITI TIRE	0,00 %	62,50 €	100,00 %

The 'EU Reifenlabel' pop-up window displays the following information:

- Logo: ENERGY
- Brand: GITI TIRE
- Product Code: 100A3281
- Specification: 205/55R16 91 V
- Performance Ratings: A (Rolling Resistance), B (Wet Grip), C (Noise)
- QR Code: 100A3281
- Official Links:
 - [Hier klicken um zur EPREL Datenbank zu gelangen.](#)
 - [Hier klicken um zum Offiz. Reifenlabel zu gelangen.](#)
 - [Hier klicken um zum Produktdatenblatt zu gelangen.](#)

15.0.3012.31

Reifenlabel - EPREL Datenlinks im Artikelbearbeiten Fenster eingebaut.

Auch im Artikelbearbeitenfelder werden die Links:
 zur EPREL Datenbankbank,
 zum offiziellen Reifenlabel,
 zum offiziellen Reifenbild
 und dem Produktdatenblatt je nach Verfügbarkeit anzeigt.

Hier bestätigt die Möglichkeit selbstangelegten Artikel auch diese Daten zu hinterlegen. Per Doppelklick öffnet sich der entsprechende Link.
(Änderung auch in Version 14 übernommen.)

- EPREL Datenbank: <https://eprel.ec.europa.eu/gr/472462>
- Offizielles Reifenlabel: https://www.gt-tires.com/tcatalogue/eu_label.asp?id=A3281
- Offizielles Reifenbild: [Empty field]
- Produktdatenblatt: https://www.gt-tires.com/tcatalogue/eu_Product_information.asp?id=A3281

Below the highlighted fields, there is a section titled 'Europäische Reifen-Kennzeichnungs-Verordnung' (European Tire Labeling Regulation) with a brief explanation of the regulation's purpose and requirements.

15.0.3027.32

PlusFaktTool Kunden- bzw. Lieferantenexport

Erweiterung des Standard Exportformats:

- Mobilitel 1
- Mobilitel 2

siehe:

https://www.plusfakt.de/handbuch/pfe_standard-kundenlieferantenexport.html

15.0.3039.33

Sonderformat Spalte im PlusFakt Tool

Wenn ein Job ein Sonderformat hinterlegt hat, ist dies jetzt direkt ersichtlich über die neue Spalte Sonderformat. Damit haben Sie eine Übersicht welche Jobs mit einem speziell angepassten Sonderformat versehen wurden.

Export und Import Einstellungen

Bitte Suchtext hier eingeben...

Ziehen Sie eine Spaltenüberschrift in diesen Bereich, um nach dieser zu gruppieren

Job Id	Nachfolge...	Farbe	Aktiv	Uhrzeit	Endet um	Wiederholung	Art	Sonderformat	Export ab Stk.	Export Max Stk.	Preisklasse (n...	Datei
+ 32			<input checked="" type="checkbox"/>				WebShop Übertragung (Optional)	<input type="checkbox"/>	1	99999		
+ 21			<input type="checkbox"/>				WebShop Übertragung (Optional)	<input type="checkbox"/>	1	99999		
+ 27	41		<input checked="" type="checkbox"/>				Import vom PlusFakt Server (Fremdlagerbe...	<input type="checkbox"/>	1	99999		
+ 33			<input checked="" type="checkbox"/>				Datenbanksicherung	<input type="checkbox"/>	1	99999		s:\ein
+ 35			<input checked="" type="checkbox"/>				KB Pflege Reifen	<input type="checkbox"/>	1	99999		
+ 36			<input checked="" type="checkbox"/>				KB Pflege Felgen	<input type="checkbox"/>	1	99999		
+ 37			<input checked="" type="checkbox"/>				Online Terminkalender Übertragung (Option...	<input type="checkbox"/>	1	99999		
+ 38			<input checked="" type="checkbox"/>				Export	<input type="checkbox"/>	1	99999	3Normal	s:\ein
+ 40			<input checked="" type="checkbox"/>				Datensicherung (Datenverzeichnis ohne Da...	<input type="checkbox"/>	1	99999		s:\ein
+ 41	34		<input checked="" type="checkbox"/>				Export mit Fremdlagerbeständen - Dies ist...	<input type="checkbox"/>	1	99999	1Handel	Expor
+ 45			<input checked="" type="checkbox"/>				Export	<input checked="" type="checkbox"/>	1	99999	3Normal	s:\ein
+ 46			<input checked="" type="checkbox"/>				Kunden/Lieferanten Export	<input type="checkbox"/>	0	99999		\\192
+ 47			<input checked="" type="checkbox"/>				PaketNr Austauschdatei erzeugen	<input type="checkbox"/>	1	99999		
+ 49			<input checked="" type="checkbox"/>				Datenbanksicherung	<input type="checkbox"/>	1	99999		r:\kur
+ 50			<input checked="" type="checkbox"/>				Paket Nr Importieren	<input type="checkbox"/>	1	99999		
+ 51			<input checked="" type="checkbox"/>				Kunden Export (nur Kunden)	<input type="checkbox"/>	0	99999		kunde
+ 34			<input checked="" type="checkbox"/>	07:00:00	23:00:00	20	Export mit Fremdlagerbeständen - Dies ist...	<input type="checkbox"/>	1	99999	1Handel	f:\ein
+ 48			<input checked="" type="checkbox"/>	07:00:00	20:00:00	5	Online Terminkalender Übertragung (Option...	<input type="checkbox"/>	1	99999		
+ 18			<input checked="" type="checkbox"/>	07:42:00		30	Import vom PlusFakt Server (Fremdlagerbe...	<input type="checkbox"/>	0	0		
Bestandsdaten TyreSystem.de Plattform												
+ 42	41		<input checked="" type="checkbox"/>	08:00:00		45	Export mit Fremdlagerbeständen - Dies ist...	<input type="checkbox"/>	1	99999	1Handel	Expor

« « Datensatz 1 von 20 » »

Hilfe

(Diese Änderung wurde auch in die Version 14.0.3039.341 übernommen)

15.0.3045.34

Auftragsimport - Artikel aus dem Auftrag in der Artikelauskunft anzeigen

Sie können Artikel aus den Aufträgen im Auftragsimport die per ArtikelID gefunden wurden, direkt in der Artikelauskunft öffnen. Dazu müssen Sie einfach nur den Artikel markieren und die F4 Taste drücken.

15.0.3046.35

Funktionstasten F9 und F4 jetzt auch als Schaltfläche verfügbar

Wenn ein Artikel markiert wurde können Sie jetzt nicht nur die Funktionstasten F9 (Lagerbewegung) und F4 (Artikelauskunft mit markiertem Artikel öffnen). Sondern Sie können jetzt auch die entsprechenden Schaltflächen dafür nutzen.

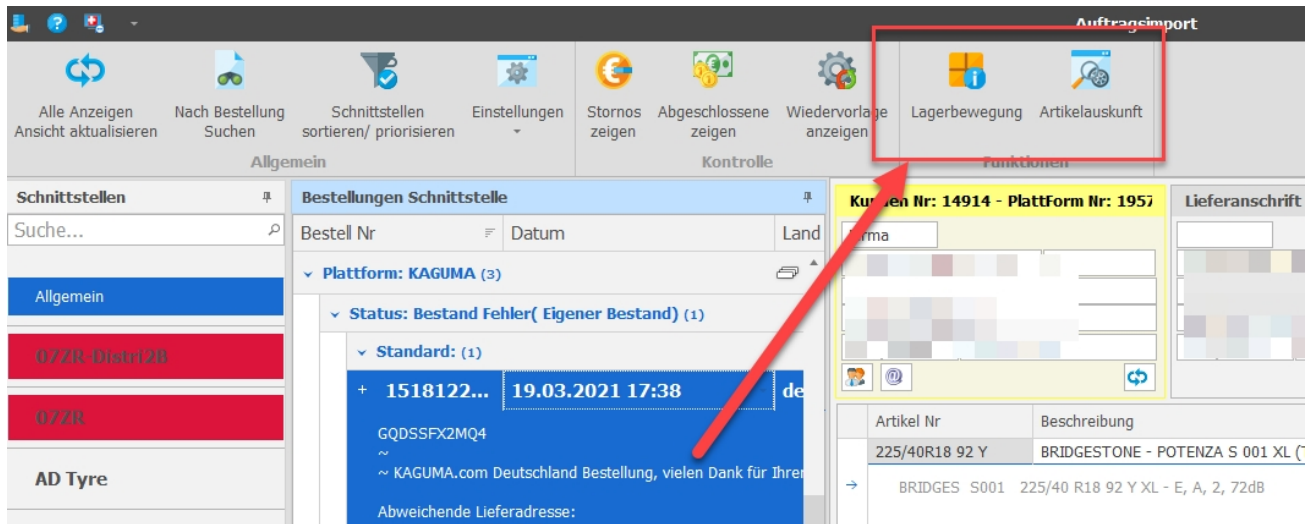

15.0.3067.36

Grafische Anpassungen an der Kundenmaske

Textfelder wurden tabellarisch einsortiert somit wird die Position auch nach Schriftgrößen Änderungen beibehalten. (Auch in Version 14 aufgenommen)

1 Kunde: 50044 | Thiele Joachim
 2 Beleg

Anschrift
 Beleg- u. Bankdaten / ...

Anschrift

Kunden Nr.	<input type="text" value="50044"/>	...	Debitor Nr.	<input type="text"/>
Anrede	<input type="text" value="Herr"/>			
Vorname / Name	<input type="text" value="Joachim"/>	<input type="text" value="Thiele"/>		
Briefanrede	<input type="text" value="Sehr geehrter Herr Thiele"/>			
2. Adr. Zeile (z. Hd.)	<input type="text" value="Abteilung Reifeneinkauf"/>			
Straße	<input type="text" value="Hoffeldstr. 9"/>			
Land, PLZ, Ort	<input type="text" value="DE"/>	<input type="text" value="54422"/>	<input type="text" value="Züsch"/>	
Tel. 1/2	<input type="text" value="06503/981535"/>		<input type="text" value="06503/99123"/>	
Fax 1/2	<input type="text" value="06503/981536"/>			
Mobiltelefon(e)	<input type="text" value="0170/123456"/>		<input type="text" value="0171/654321"/>	
eMail	<input type="text" value="info@PlusFakt.de"/>			
Internet	<input type="text" value="www.PlusFakt.de"/>			
Notiz	<input type="text" value="mein allerbest..."/>			

Preis/Rechnung

Eigenes Lager Preis:	<input type="text" value="2Preisgruppe2"/>	...	FremdlagerPreis Nr.:	<input type="text" value="1"/>
<input type="checkbox"/> Rch. ohne MwSt.(Ausland)	<input type="checkbox"/> aus LFS -> direkt Rechnung			
<input type="checkbox"/> Endkunde				

15.0.3067.37

Weitere grafische Anpassungen an der Kundenmaske (Beleg- /Bankdaten)

Textfelder wurden tabellarisch einsortiert somit wird die Position auch nach Schriftgrößen Änderungen beibehalten. (Auch in Version 14 aufgenommen)

1 Kunde: 50044 Thiele Joachim		2 Belege	
Anschrift		Beleg- u. Bankdaten / Tour	
Buchhaltung und Steuer-Nummern		Tourmerkmale ↓ Neu Sort.	
UstIDNr:	DE625847 <input type="button" value="Prüfen"/>	Tour Kz. 1:	<input type="text" value="A"/>
Steuer-Nr.:	<input type="text" value="101-234-234"/>	Tour Sort.:	<input type="text" value="1"/>
Buchhaltungskonto:	<input type="text" value="3423"/>	Tour Kz. 2:	<input type="text"/>
KundenNr. extern:	<input type="text" value="4711"/>	Tour Sort. 2:	<input type="text" value="0"/>
Standard Zahlungsbedingung			
Rch. Fällig nach Tagen:	<input type="text" value="5"/>	Skonto (%)	<input type="text" value="0"/> innerhalb Tagen: <input type="text" value="0"/>
Text auf Rch:	<input type="text" value="Der Betrag wird von Ihrem Konto eingezogen."/>		
<input checked="" type="checkbox"/> Bankeinzug	Sepa Basis Folgeeinzug		
<input type="text" value="Zahlungsbedingungen"/>			
Bankverbindung			
BLZ:	<input type="text" value="59251020"/>	Konto Nr.:	<input type="text" value="93468"/> <input checked="" type="checkbox"/> Konto-Nr. ist gültig
IBAN:	<input type="text" value="DE51 5925 1020 0000 0934 68"/> <input checked="" type="checkbox"/>	<input checked="" type="checkbox"/> IBAN-Nr. ist gültig	
SWIFT/BIC Code:	<input type="text" value="SALADE51WND"/>		
BankName:	<input type="text" value="Kr Spk St. Wendel"/>		
Kto. Inhaber:	<input type="text" value="Joachim Thiele"/> (falls abweichend)		
SEPA Mandat:	<input type="text" value="PF001"/> ...		
SEPA Mandat Dat.:	<input type="text" value="29.01.2013"/>		

15.0.3067.38

Belegdruck / Eprel QR Code auf Beleg ausdrucken

Zusätzlich zur Möglichkeit das Reifenlabel zu drucken ist jetzt auch die Möglichkeit den Link zur Eprel Datenbank als Text oder QRCode auszudrucken vorhanden. Die Formulare müssen entsprechend eingerichtet werden.

anzahl	Artikel/Reifen	Beschreibung	KB-Preis	KB %	E-Preis	%MwSt.	Gesamt
1,00	205/55R16 91 W	CONTINENTAL - PREMIUMCONTACT * SSR (TL) https://eprel.ec.europa.eu/qr/482061 Kraftstoffeffizienzklasse: D Nasshaftungsklasse: B Rollgeräusch Messwert (Klasse): 71dB (B)	123,50 €	51,42%	60,00 €	19,00	60,00 €
Gesamtbetrag (Netto):							60,00 €

15.0.3072.39

Lieferanten Rückstandsverwaltung - Neue Felder

3 neue Felder sind jetzt in der Tabelle vorhanden:

- EAN
- KB Preis
- KB Datum

Auswahl	Beleg Nr.	Datum	Liefera...	Zuname	Lieferanschrift	Hersteller	Einsatz	FZG	Lager	Priv. Notiz...	Erledigt	Anrede	EAN	KB Preis	KB Datum
Lieferanten Nr.: 4 (9)															
<input type="checkbox"/>	1111	11.11.2020	4	Reifenlieferant	Firma PlusFakt Factory • Hoffeldstr. 9 • DE-54422...	HANKOOK	Sommer	PKW	tys Fre...		<input type="checkbox"/>	Firma	8808563472409	78,50 €	01.04.2021
<input type="checkbox"/>	1112	11.11.2020	4	Reifenlieferant	Firma PlusFakt Factory • Hoffeldstr. 9 • DE-54422...	HANKOOK	Sommer	PKW	tys Fre...		<input type="checkbox"/>	Firma	8808563472409	78,50 €	01.04.2021
<input type="checkbox"/>	1113	11.11.2020	4	Reifenlieferant	Firma PlusFakt Factory • Hoffeldstr. 9 • DE-54422...	PIRELLI	Sommer	PKW	tys Fre...		<input type="checkbox"/>	Firma		87,00 €	01.11.2019
<input type="checkbox"/>	1114	11.11.2020	4	Reifenlieferant	Firma PlusFakt Factory • Hoffeldstr. 9 • DE-54422...	KENDA	Sommer	PKW	tys Fre...		<input type="checkbox"/>	Firma	4717294689946	0,00 €	21.03.2018
<input type="checkbox"/>	1115	11.11.2020	4	Reifenlieferant	Firma PlusFakt Factory • Hoffeldstr. 9 • DE-54422...	NAN KANG	Winter	PKW	tys Fre...		<input type="checkbox"/>	Firma	4717622041484	0,00 €	
<input type="checkbox"/>	1116	11.11.2020	4	Reifenlieferant	Firma PlusFakt Factory • Hoffeldstr. 9 • DE-54422...	DEBICA	Ganzjahr	PKW	tys Fre...		<input type="checkbox"/>	Firma	5452000594426	55,00 €	01.04.2021
<input type="checkbox"/>	1117	11.11.2020	4	Reifenlieferant	Firma PlusFakt Factory • Hoffeldstr. 9 • DE-54422...	GOODRIDE	Ganzjahr	PKW	tys Fre...		<input type="checkbox"/>	Firma	6938112622121	0,00 €	17.02.2021
<input type="checkbox"/>	1118	11.11.2020	4	Reifenlieferant	Firma PlusFakt Factory • Hoffeldstr. 9 • DE-54422...	DEBICA	Ganzjahr	PKW	tys Fre...		<input type="checkbox"/>	Firma	5452000594419	46,00 €	01.04.2021
<input type="checkbox"/>	1119	11.11.2020	4	Reifenlieferant	Firma PlusFakt Factory • Hoffeldstr. 9 • DE-54422...	FIRESTONE	Sommer	PKW	tys Fre...		<input type="checkbox"/>	Firma		0,00 €	
Lieferanten Nr.: 50016 (2)															
<input type="checkbox"/>	1087	15.06.2012	50016	MC ReifenKing	Herrn Thiele Joachim • Hoffeldstr. 9 • D-54422 Züsich	APOLLO	Winter	PKW	gun Fre...		<input type="checkbox"/>	Firma	8904156000315	0,00 €	
<input type="checkbox"/>	1088	15.06.2012	50016	MC ReifenKing	Herrn Thiele Joachim • Hoffeldstr. 9 • D-54422 Züsich	APOLLO	Winter	PKW	gun Fre...		<input type="checkbox"/>	Firma	8904156000315	0,00 €	
Lieferanten Nr.: 50017 (2)															
<input type="checkbox"/>	1062	03.03.2011	50017	Reifen Team	Auto Hirt • Fordstr. 17 • D-56288 Kastellaun	PIRELLI	Winter	PKW	eur Fre...		<input type="checkbox"/>	Firma	8019227185027	594,00 €	01.04.2021
<input type="checkbox"/>	1095	04.08.2014	50017	Reifen Team	Reifen Team • Industriestrasse 1-20 • D-112 Berlin	CONTINENTAL	Sommer	PKW	Hauptla...		<input type="checkbox"/>	Firma	4019238408133	0,00 €	
Lieferanten Nr.: 50020 (1)															
<input type="checkbox"/>	1078	09.03.2012	50020	DeltaMoto Tyre Nethe...	Herrn Thiele Joachim • Hoffeldstr. 9 • D-54422 Züsich	GOODYEAR	Sommer	PKW	del Fre...		<input type="checkbox"/>	Firma	5452000771254	234,50 €	01.04.2021
Lieferanten Nr.: 50022 (1)															

15.0.3072.40

Kunden Rückstandsverwaltung (Einzelpositionsansicht) / Lieferanten Rückstandsverwaltung

3 neue Felder sind jetzt in der Tabelle vorhanden:

- EAN
- KB Preis
- KB Datum

Rückstandsverwaltung

Daten Aktualisieren Export zu Excel Druckvorschau (aktuelle Ansicht) Druck/Export

Rechte Maustaste auf Position für weitere Aktionen

Bitte Suchtext hier eingeben... Finden Leeren

Kunden Nr.

Auswahl	Beleg Nr	Datum	Kunden...	Zuname	Einsatz	FZG	Lager	Priv. Notiz...	Erlедigt	Anrede	EAN	KB Preis	KB Datum
Kunden Nr.: 50000 (6)													
<input type="checkbox"/>	1039	06.05.2013	50000	PlusFakt Factory	Sommer	Offroad	leer	caritas	<input type="checkbox"/>	Firma	4713959000392	0,00 €	
<input type="checkbox"/>	1043	04.08.2014	50000	PlusFakt Factory	Sommer	PKW	Hauptla...		<input type="checkbox"/>		4019238408133	0,00 €	
<input type="checkbox"/>	1046	13.08.2014	50000	PlusFakt Factory	Winter	PKW	Hauptla...		<input type="checkbox"/>	Firma	5452000639936	0,00 €	
<input type="checkbox"/>	1047	11.10.2014	50000	PlusFakt Factory	Sommer	PKW	Hauptla...		<input type="checkbox"/>	Firma	8807622386305	0,00 €	
<input type="checkbox"/>	1047	11.10.2014	50000	PlusFakt Factory	Alufelge	Felge	Hauptla...		<input type="checkbox"/>	Firma	4250390911707	87,00 €	20.09.2019
<input type="checkbox"/>	1047	11.10.2014	50000	PlusFakt Factory			leer		<input type="checkbox"/>	Firma			
Kunden Nr.: 50030 (1)													
<input type="checkbox"/>	1045	05.08.2014	50030	PlusFakt Factory	Sommer	PKW	Hauptla...		<input type="checkbox"/>		4019238408133	0,00 €	

Datensatz 1 von 7

0 Markiert

Schließen

15.0.3073.41

PlusFakt Terminkalender - Anzeige weiterer Termine (Anzahl) außerhalb Sichtbereich

Sind in einer Spalte (Tag, Bühne etc.) mehr Termine außerhalb des sichtbaren Zeitraums wird dies nun mit Anzahl angezeigt (siehe Abbildung).

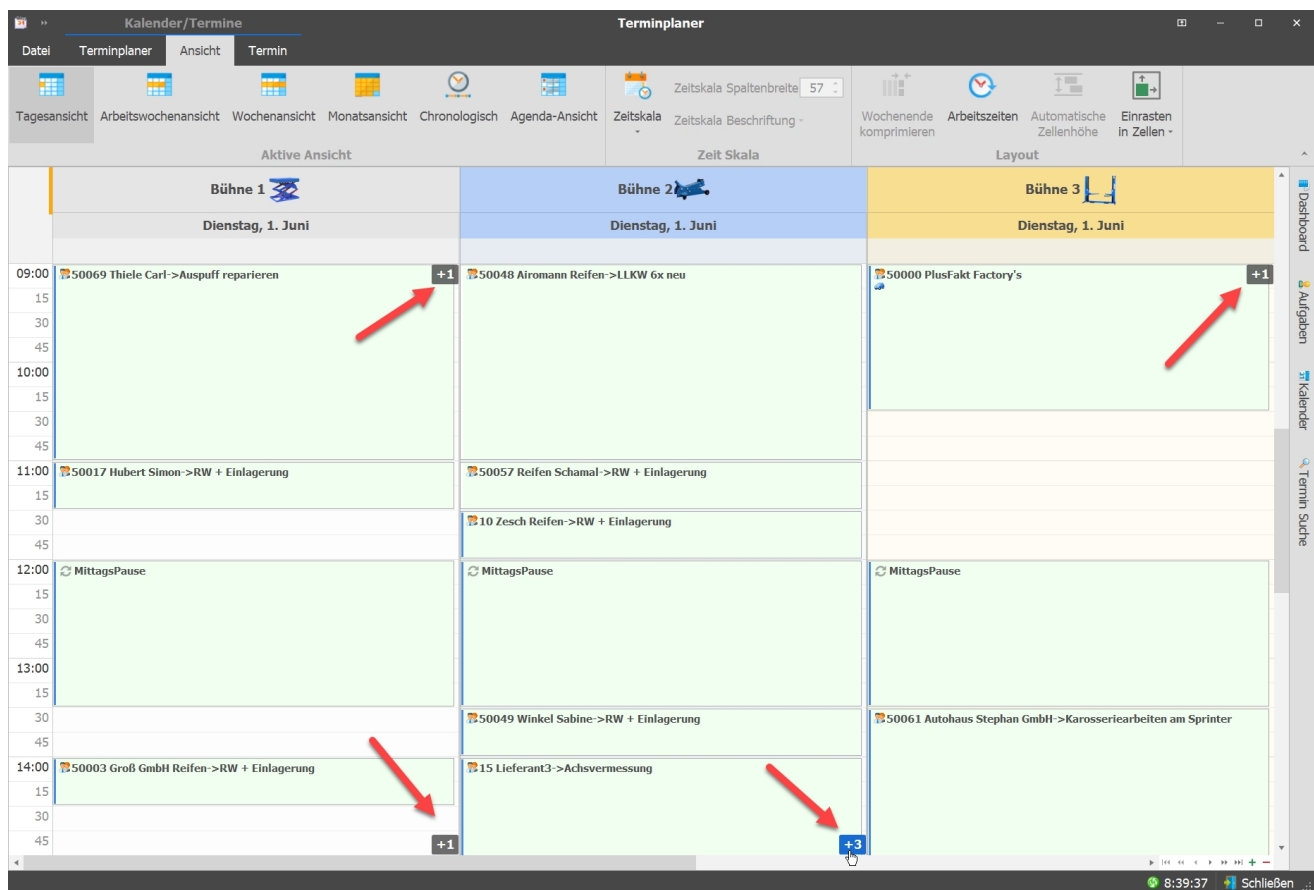

15.0.3074.42

Kunden Rückstandsverwaltung (Einzelpositionsansicht) / Lieferanten Rückstandsverwaltung

Neues Feld Bestand (Summe Eigenbestand alle Lagerorte) eingefügt.

Kundenbestellungen (offene)

Rückstandsverwaltung

Daten Aktualisieren Export zu Excel Druckvorschau (aktuelle Ansicht) Druck/Export

Rechte Maustaste auf Position für weitere Aktionen

Bitte Suchtext hier eingeben... Finden Leeren

Kunden Nr.:

Auswahl	Beleg Nr	Datum	Kunden...	Zuname	Lager	Priv. Notiz...	Erledigt	Anrede	EAN	KB Preis	KB Datum	Bestand (EI...)
Kunden Nr.: 50000 (7)												
<input type="checkbox"/>	1039	06.05.2013	50000	PlusFakt Factory	leer	caritas	<input type="checkbox"/>	Firma	4713959000392	0,00 €		
<input type="checkbox"/>	1043	04.08.2014	50000	PlusFakt Factory	Hauptla...		<input type="checkbox"/>		4019238408133	0,00 €		
<input type="checkbox"/>	1046	13.08.2014	50000	PlusFakt Factory	Hauptla...		<input type="checkbox"/>	Firma	5452000639936	0,00 €		
<input type="checkbox"/>	1047	11.10.2014	50000	PlusFakt Factory	Hauptla...		<input type="checkbox"/>	Firma	8807622386305	0,00 €		38
<input type="checkbox"/>	1047	11.10.2014	50000	PlusFakt Factory	Hauptla...		<input type="checkbox"/>	Firma	4250390911707	87,00 €	20.09.2019	20
<input type="checkbox"/>	1047	11.10.2014	50000	PlusFakt Factory	leer		<input type="checkbox"/>	Firma	Demoversion	0,00 €		
<input type="checkbox"/>	1047	11.10.2014	50000	PlusFakt Factory	leer		<input type="checkbox"/>	Firma				
Kunden Nr.: 50004 (1)												
<input type="checkbox"/>	1041	30.07.2014	50004	Keipke Reifen	Hauptla...		<input type="checkbox"/>	Firma	Demoversion	0,00 €		40

Datensatz 1 von 26

0 Markiert

Schließen

16.0.3768.44

PlusFakt KFZ Datenbankabfrage

(Anmerkung: Diese Änderung wurde noch in Version 15 ab **15.0.3768.380** übernommen.)

Gibt es zu einem eingegebenen KFZ mehrere Motorkennbuchstaben, so erfolgt nun eine Abfrage welches für dieses Fahrzeug gilt:

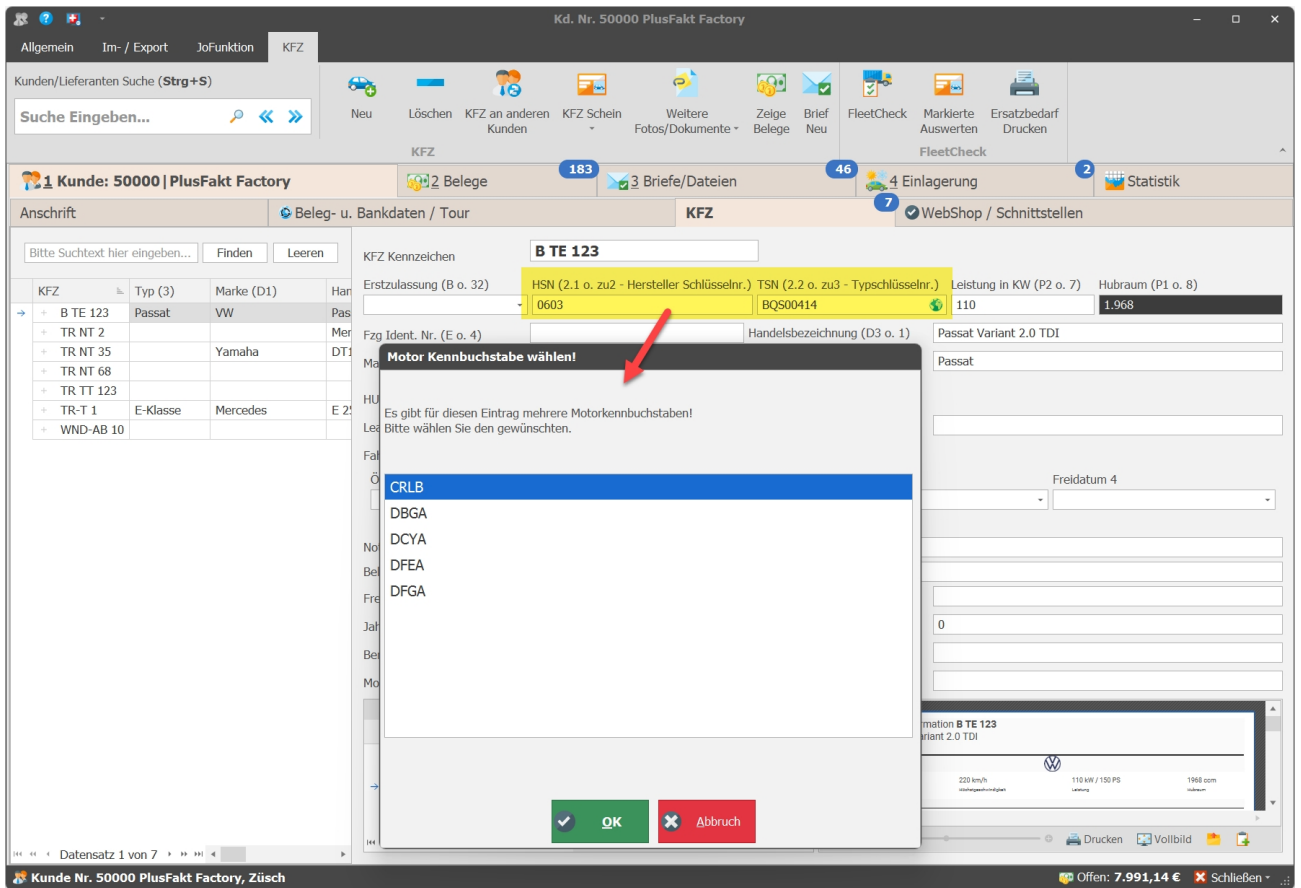

15.0.3107.44

Beleg-Filterzeile in der Kundenkartei

Sobald in der Belegansicht der Kundenkartei ein Filter gesetzt wurden wird dieser unter der Tabelle angezeigt. Dort besteht dann auch die Möglichkeit den Filter vorübergehend zu deaktivieren, in dem man den Haken vor dem Filter entfernt.

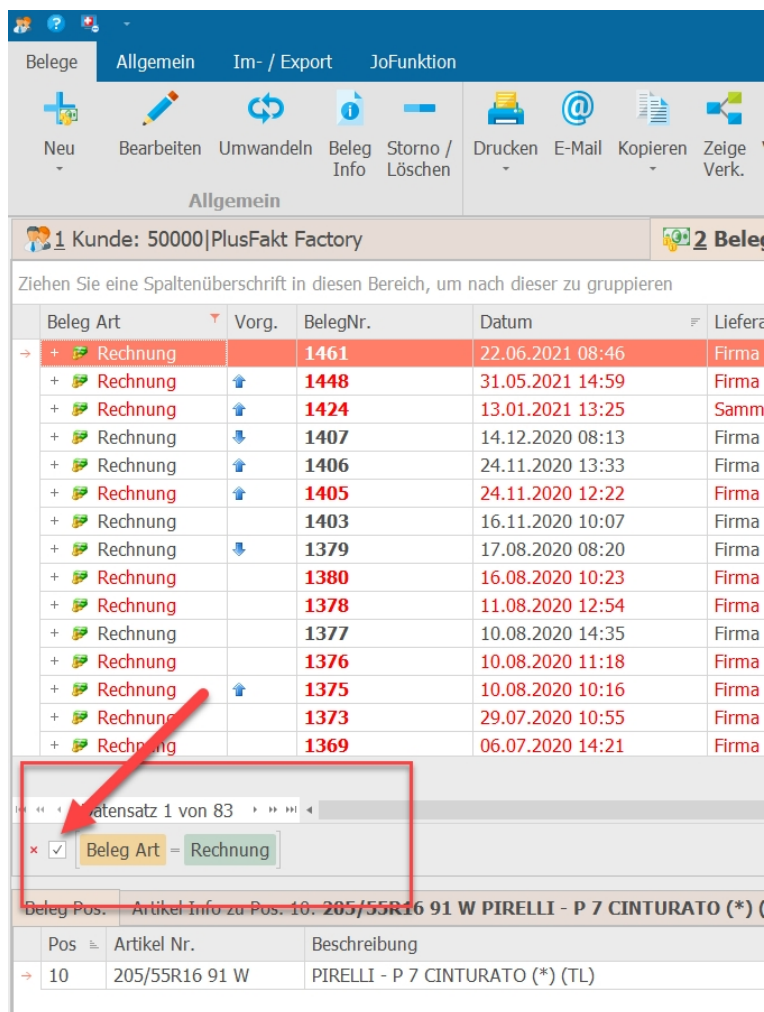

15.0.3109.45

Neues "Rechte-Maustaste" Menü in der Artikelauskunft

Wenn Sie Ihre Artikelsuche nach einer Spalte gruppiert haben. Können Sie jetzt per Klick auf den Gruppenkopf ein Menü öffnen. Darin gibt es folgende Funktionen

Reduzieren: Die markierte Gruppe wird zusammengeschoben.

Alle Gruppen erweitern: Es werden alle zusammengeschobenen Gruppen wieder geöffnet.

Alle Gruppen reduzieren: Es werden alle Gruppen zusammengeschoben.

Gruppe "gruppiertes Spaltenwert" markieren: Die markierte Gruppe wird komplett markiert um weitere Vorgänge damit zu behandeln.

Artikelauskunft

Allgemein Kalkulation / Preisliste Externe Suche Einstellungen Sonstiges KB Pflege Suche

Neu Bearbeiten Lagerzugang Lagerbewegung Lagerumbuchung Statistik Beleg Neu In Warenkorb EK Angebot Erfassen Druckvorschau Lagerliste Drucken Schließen

Artikel Belege Funktionen Warenkorb Angebote Druck/Export - Aktuelle Tabelle Fenster Schliessen

Hersteller

Artikel Nr.	Beschreibung	Hersteller	Profil	G	Loadi...	Fzg Typ	Bestand	Reserviert	Verfügbar	Bestellit
↓ Hersteller: BF GOODRICH (14)										
205/55R16 94 V	BF GOODRICH - G-GRIP	BF GOODRICH	G-GRIP ALL SEASON 2 XL 3PMSF M+S (TL)	V	94	PKW				
205/55R16 94 H	BF GOODRICH - G FOR	BF GOODRICH	G FORCE WINTER 2 XL 3PMSF M+S (TL)	H	94	PKW				
205/55R16 94 V	BF GOODRICH - G FOR	BF GOODRICH	G FORCE WINTER 2 XL 3PMSF M+S (TL)	V	94	PKW				
205/55R16 91 H	BF GOODRICH - G FOR	BF GOODRICH	G FORCE WINTER 2 3PMSF M+S (TL)	H	91	PKW				
205/55R16 91 T	BF GOODRICH - G FORCE WINTER 2 3PMSF M+S (TL)	BF GOODRICH	G FORCE WINTER 2 3PMSF M+S (TL)	T	91	PKW				
205/55R16 91 H	BF GOODRICH - G-GRIP ALL SEASON 2 3PMSF M+S (...)	BF GOODRICH	G-GRIP ALL SEASON 2 3PMSF M+S (TL)	H	91	PKW				
205/55R16 94 H	BF GOODRICH - G FORCE WINTER EL (TL)	BF GOODRICH	G FORCE WINTER EL (TL)	H	94	PKW				
205/55R16 94 W	BF GOODRICH - ADVANTAGE XL (TL)	BF GOODRICH	ADVANTAGE XL (TL)	W	94	PKW				
205/55R16 91 H	BF GOODRICH - ADVANTAGE (TL)	BF GOODRICH	ADVANTAGE (TL)	H	91	PKW				
205/55R16 91 W	BF GOODRICH - ADVANTAGE (TL)	BF GOODRICH	ADVANTAGE (TL)	W	91	PKW				
205/55R16 94 V	BF GOODRICH - ADVANTAGE XL (TL)	BF GOODRICH	ADVANTAGE XL (TL)	V	94	PKW				
205/55R16 91 H	BF GOODRICH - G FORCE WINTER (TL)	BF GOODRICH	G FORCE WINTER (TL)	H	91	PKW				
205/55R16 94 V	BF GOODRICH - G FORCE WINTER XL (TL)	BF GOODRICH	G FORCE WINTER XL (TL)	V	94	PKW				
205/55R16 91 V	BF GOODRICH - ADVANTAGE (TL)	BF GOODRICH	ADVANTAGE (TL)	V	91	PKW				
0										
↓ Hersteller: BRIDGESTONE (63)										
205/55R16 91 H	BRIDGESTONE - BLIZZAK LM-32 AO 3PMSF M+S (TL)	BRIDGESTONE	BLIZZAK LM-32 AO 3PMSF M+S (TL)	H	91	PKW				
205/55R16 91 V	BRIDGESTONE - ECOPIA EP150 (TL)	BRIDGESTONE	ECOPIA EP150 (TL)	V	91	PKW				
205/55R16 91 V	BRIDGESTONE - TURANZA T005 (TL)	BRIDGESTONE	TURANZA T005 (TL)	V	91	PKW				4
205/55R16 94 V	BRIDGESTONE - WEATHER CONTROL A005 DRIVEGUARD	BRIDGESTONE	WEATHER CONTROL A005 DRIVEGUARD EVD RFT X...	V	94	PKW				
205/55R16 91 H	BRIDGESTONE - BLIZZAK LM-32 (TL)	BRIDGESTONE	BLIZZAK LM-32 (TL)	H	91	PKW				
205/55R16 94 V	BRIDGESTONE - BLIZZAK LM005 XL M+S 3PMSF (TL)	BRIDGESTONE	BLIZZAK LM005 XL M+S 3PMSF (TL)	V	94	PKW	1156		1156	
205/55R16 94 H	BRIDGESTONE - BLIZZAK LM005 XL M+S 3PMSF (TL)	BRIDGESTONE	BLIZZAK LM005 XL M+S 3PMSF (TL)	H	94	PKW				
09.12.19 sind 94V										
205/55R16 91 W	BRIDGESTONE - ER 300-1 TURANZA * RFT (TL)	BRIDGESTONE	ER 300-1 TURANZA * RFT (TL)	W	91	PKW				
205/55R16 91 V	BRIDGESTONE - ER 300 TURANZA ECOPIA MD (TL)	BRIDGESTONE	ER 300 TURANZA ECOPIA MD (TL)	V	91	PKW				
							9833	0	9.833,00	6958

Datensatz 56 von 1119

Reifensuche: 2055516

ohne Auslauf. KB Preisverlauf Lager Angebote Kd. Bestellungen EK/VK Stück Lief. Best. Platzierung(en) Ar

nur mit KB Preis

15.0.3110.46

Terminkalender

Der Monatskalender im Terminkalender (rechte Seite) zeigt jetzt je nach Fenstergröße mehrere Monate an.

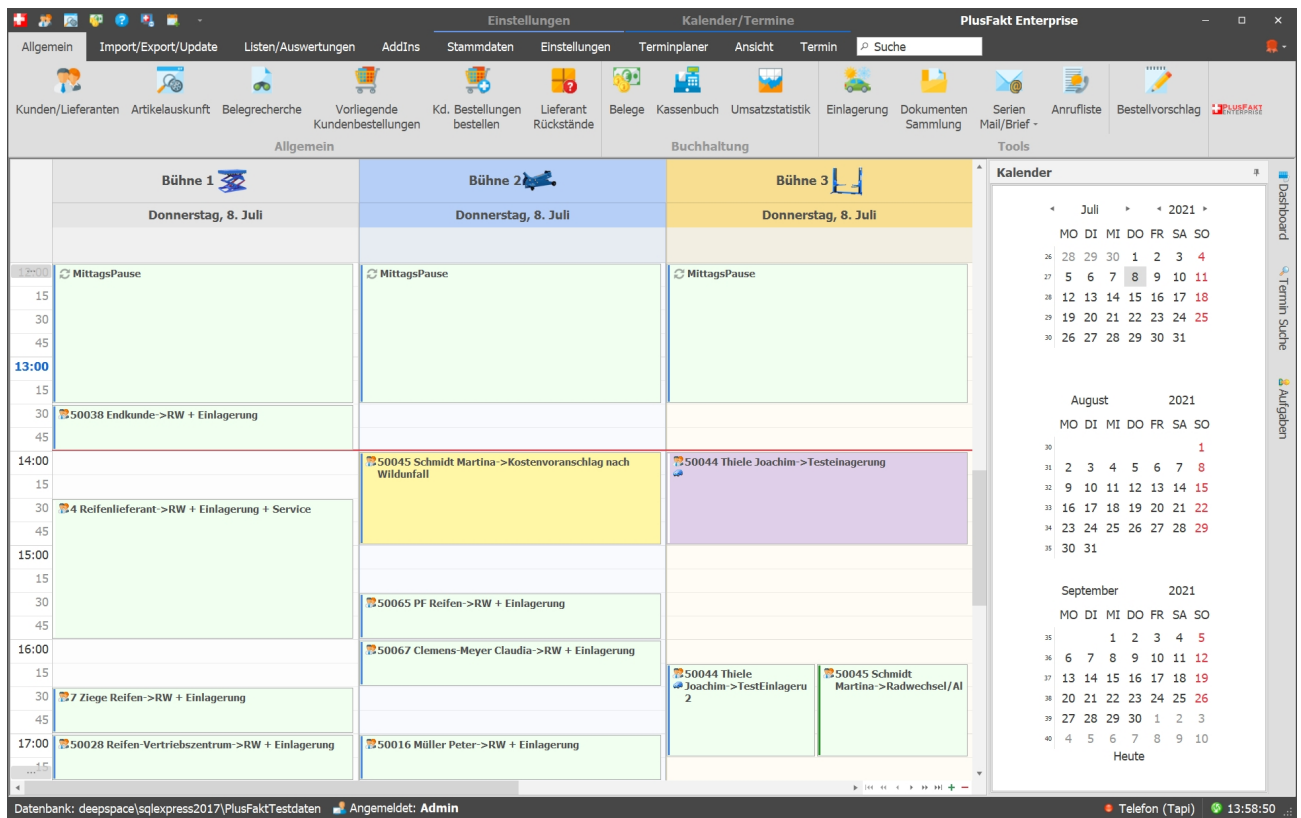

15.0.3110.47

Terminkalender - Termin ToolTip

Ist der Termin mit einem Beleg oder Kunden verknüpft, kann die Kundenkartei jetzt auch direkt durch anklicken des Hyperlinks (siehe Abbildung) geöffnet werden.

15.0.3110.48

Terminalserver Optimierungen

Läuft PlusFakt in einer Terminalserver Sitzung werden jetzt interne Optimierungen gemacht dazu zählen (Beispiele):

- Reduzierung von Animierungen
- Fadeln bzw. FadeOut Effekte ausgeschaltet
- Weniger Schattierungen

PlusFakt zeigt an der Kennworteingabe an, ob es in einer Terminalserver Sitzung läuft. (Diese Änderung wurde auch noch in Version 14 übernommen)

15.0.3114.49

Größere Darstellung von Untermenüs

Ab jetzt werden Untermenüs in ganz PlusFakt in größeren Zeilen dargestellt. Dazu wird zu jedem Punkt keine Kurzbeschreibung angezeigt. Damit man auf den ersten Blick sieht was der Punkt genau macht.

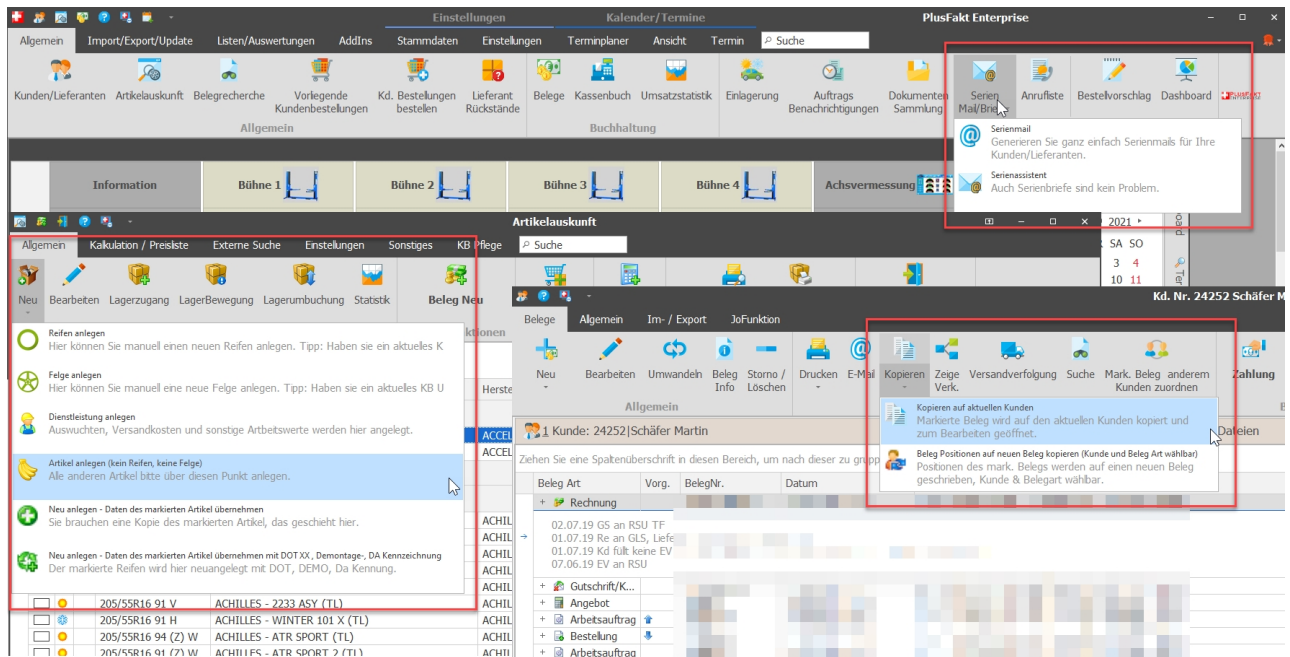

15.0.3114.50

Kundenanlage: Länderkennzeichen immer Großgeschrieben

Ab jetzt wird bei der Kunden/Lieferanten anlage oder dem ändern der beiden das Länderkennzeichen immer groß geschrieben.

 **1 Kunde: 40617 | Meyer Musterman**

Anschrift Beleg- u. Banko

Anschrift			
Kunden Nr.	<input type="text" value="40617"/> ...	Debitor Nr.	<input type="text"/>
Anrede	<input type="text" value="Herrn"/>		
<u>V</u> orname / N ame	<input type="text" value="Musterman"/>	<input type="text" value="Meyer"/>	
Briefanrede	<input type="text" value="Sehr geehrter Herr Meyer"/> 		
2. Adr. Zeile (z. Hd.)	<input type="text"/>		
<u>S</u> traße	<input type="text" value="Musterstraße 4"/>		
<u>L</u> and, <u>PLZ</u> , <u>O</u> rt	<input type="text" value="DE"/> 	<input type="text" value="54422"/>	<input type="text" value="Züsch"/> 
<u>T</u> el. 1/2	<input type="text" value="06503/"/> 	<input type="text"/>	<input type="text"/>
<u>F</u> ax 1/2	<input type="text"/>	<input type="text"/>	<input type="text"/>
Mobiltelefon(e)	<input type="text"/>	<input type="text"/>	<input type="text"/>
eMail	<input type="text"/> 		
Internet	<input type="text"/>		

15.0.3114.51

Artikel anlegen/bearbeiten neues Feld "SEAL" hinzugefügt.

Jetzt kann beim Artikelbearbeiten auch das Feld SEAL angepasst werden.

1. Artikel Informationen 2. Reifenlabel 3. Belege/Lagerbewegung/Angebote/Kalkulationen 3. Statistik 4. Hinterlegte Dateien 5. Externe Artikel Nr

ID: 307908 Angelegt: 01.01.2000 00:00 Bearbeitet: 12.07.2021 09:55

Reifengröße: 205 / 55 R 16 G-Index V Tragf. 91
 Profil: X GRIP 4S M+S 3PMSF (TL) IT/TL: TL

3PMSF Kennzeichnung Auslaufmodell Seal

Einsatzzweck: Ganzjahr Ezg. Art: PKW

DOT: ohne Farbe: Beleg Fgmat: keine

Langtext: Anmerkung:

KB Preis: 0,00 € KB Datum: 28.06.2019 Haupt Warengrp.: Warengrp.: Warengrp. 2: Rabattgrp.: 0

SchnttEK Preis: 0,00 € MwSt.: 19,00 %
 Min. Bestand: 0,00 Gewicht in KG: 9,03
 Max. Bestand: 0,00 Preislisten Kz.:

gespeicherte KB Preise

Datum	Preis

Preise (F11 = Matrixkalkulation)

Preisklas...	Einkauf	Preis (Ne...	Preis (Brutto)	KB%	Gesperrt	Berechnet/Geä...	Formel
→ aekz	<input checked="" type="checkbox"/>	0,00 €	0,00 €	0,00 %	<input type="checkbox"/>		
aexport	<input type="checkbox"/>	0,00 €	0,00 €	0,00 %	<input type="checkbox"/>		
afloer	<input type="checkbox"/>	0,00 €	0,00 €	0,00 %	<input type="checkbox"/>		
fherbeck	<input type="checkbox"/>	0,00 €	0,00 €	0,00 %	<input type="checkbox"/>		
ghandel	<input type="checkbox"/>	0,00 €	0,00 €	0,00 %	<input type="checkbox"/>		
hkrauter	<input type="checkbox"/>	0,00 €	0,00 €	0,00 %	<input type="checkbox"/>		
iendverbra...	<input type="checkbox"/>	0,00 €	0,00 €	0,00 %	<input type="checkbox"/>		
zzGETTY...	<input type="checkbox"/>	0,00 €	0,00 €	0,00 %	<input type="checkbox"/>		

www.ProfilBilder.de

Neu Speichern Löschen Reifen Melden Datei Hinzufügen Kurzangebot Generieren

15.0.3114.52

Belegfenster - Neue Info Spalte

Neue Info Spalte Summe (Eigenbestand) hinzugefügt in Belegen eingefügt.

Beleg: Rechnung | KD/LF Nr: 50000 - Firma PlusFakt Factory aus Züsich (3Normal)

Rechnung
 Nr.: wird vergeben Datum: 12.07.2021 14:11
 Benachrichtigung: keine Benachrichtigung
 Benachrichtigt:

Rch. Ansr.: PlusFakt Factory, z. Hd. Herrn Thiele, Hoffeldstr. 9, D-54422 Züsich
 Achtung, bei diesem Kunden keine Belege schreiben, der list für den WebShop!
 Lieferung an: PlusFakt Factory, z. Hd. Herrn Thiele, Hoffeldstr. 9, D-54422 Züsich

Bestellt: Versand: KEZ: Personal: Sonstiges:
 Bestellt von: Versand per: Km: Monteur: Termin:
 Bestellt am: 12.07.2021 Lieferdatum: Verkäufer: Admin Vermitt:

Achtung: Kreditlimit wird überschritten!

...	Artikel Nr.	Beschreibung	Anz.	EK Preis	Preis	Preis (Brutto)	G Netto	G Brutto	Lbt	MvSt.	KB Lager	Bestand (S...	Pos. ↓	G-Gewicht	Anmerkur
	205/55R16 91 W	CONTINENTAL - PREMIUMCONTACT 2 MO ML (TL)	2	49,00 €	75,34 €	89,65 €	150,68 €	179,31 €		19,00 %	102,00 €	Hauptlager	10	10	17,34 kg
	205/55R16 91 H	CONTINENTAL - TS 830 P SSR * 3PMSF M+S (TL)	4	89,47 €	108,80 €	129,47 €	435,20 €	517,89 €		19,00 %	129,50 €	LTI	56	20	47,96 kg

6 455,88 € 585,88 € 697,20 € 65,30 kg

Zahlungsbedingung: Bankinzug sofort
 Zusätzlicher Belegtext:
 Private Notiz zum Beleg:

Beleg abschließen

ACHTUNG! Das Kreditlimit wurde überschritten

Offen: 19.999.265.992,70 €

15.0.3114.53

3PMSF Spalte als eigene Symbolspalte

In der Artikelauskunft wird die 3PMSF Spalte jetzt mit dem Berg & Schneeflocken Symbol dargestellt.

Nach der Spalte kann entsprechend gefiltert werden.

Ziehen Sie eine Spaltenüberschrift in diesen Bereich, um nach dieser zu gruppieren

...	Artikel Nr.	Beschreibung	Hersteller	Profil	G	Loadi...	Fzg Typ	Bestand	Reser
<input type="checkbox"/>	205/55R16 94 H	NEXEN - N BLUE 4 SEASON XL (TL)	NEXEN	N BLUE 4 SEASON XL (TL)	H	94	PKW		
<input type="checkbox"/>	205/55R16 91 V	FALKEN - ZIEX ZE 912 MFS (TL)	FALKEN	ZIEX ZE 912 MFS (TL)	V	91	PKW		
<input type="checkbox"/>	205/55R16 94 V	MICHELIN - PRIMACY 4 XL (TL) DEMO	MICHELIN	PRIMACY 4 XL (TL) DEMO	V	94	PKW		
<input checked="" type="checkbox"/>	205/55R16 94 H	CONTINENTAL - TS 850 XL (TL)	CONTINENTAL	TS 850 XL (TL)	H	94	PKW		
<input type="checkbox"/>	205/55R16 91 H	YOKOHAMA - BLUEARTH-ES (ES32) (TL)	YOKOHAMA	BLUEARTH-ES (ES32) (TL)	H	91	PKW		
<input type="checkbox"/>	205/55R16 94 (Z) W	MAXXIS - MA Z1 XL (TL)	MAXXIS	MA Z1 XL (TL)	W	94 (Z)	PKW		
<input type="checkbox"/>	205/55R16 91 H	TRACMAX - F 101 (TL)	TRACMAX	F 101 (TL)	H	91	PKW		
<input type="checkbox"/>	205/55R16 94 H	SUPERIA - ECOBLUE 45 XL 3PMSF (TL)	SUPERIA	ECOBLUE 45 XL 3PMSF (TL)	H	94	PKW		
<input type="checkbox"/>	205/55R16 91 W	BRIDGESTONE - ER 300 TURANZA A * (TL)	BRIDGESTONE	ER 300 TURANZA A * (TL)	W	91	PKW		
<input type="checkbox"/>	205/55R16 94 V	BARUM - BRAVURIS 2 XL (TL)	BARUM	BRAVURIS 2 XL (TL)	V	94	PKW		
<input type="checkbox"/>	205/55R16 91 W	BRIDGESTONE - ER 300 TURANZA A * RFT (TL)	BRIDGESTONE	ER 300 TURANZA A * RFT (TL)	W	91	PKW		
<input type="checkbox"/>	205/55R16 91 V	FORTUNA - F 2000	FORTUNA	F 2000	V	91	PKW		
<input type="checkbox"/>	205/55R16 91 V	HANKOOK - VENTUS PRIME2 K 115 (TL)	HANKOOK	VENTUS PRIME2 K 115 (TL)	V	91	PKW		
<input type="checkbox"/>	205/55R16 91 V	YOKOHAMA - BLUEARTH AE-01 (TL)	YOKOHAMA	BLUEARTH AE-01 (TL)	V	91	PKW		
<input type="checkbox"/>	205/55R16 91 W	BRIDGESTONE - TURANZA T005 * (TL) DEMO	BRIDGESTONE	TURANZA T005 * (TL) DEMO	W	91	PKW		
<input type="checkbox"/>	205/55R16 91 H	FULDA - ECO CONTROL HP (TL)	FULDA	ECO CONTROL HP (TL)	H	91	PKW		
<input type="checkbox"/>	205/55R16 91 H	NAN KANG - SV 1 (S-KENNUNG) (TL)	NAN KANG	SV 1 (S-KENNUNG) (TL)	H	91	PKW		
<input type="checkbox"/>	205/55R16 91 H	APLUS - A608 (TL)	APLUS	A608 (TL)	H	91	PKW		
<input type="checkbox"/>	205/55R16 91 H	GOODYEAR - EFFICIENT GRIP FP (TL) DEM	GOODYEAR	EFFICIENT GRIP FP (TL) DEM	H	91	PKW		
<input type="checkbox"/>	205/55R16 91 T	UNIROYAL - MS PLUS 77 3PMSF M+S (TL)	UNIROYAL	MS PLUS 77 3PMSF M+S (TL)	T	91	PKW		

Datensatz 19 von 3758

6245 8240

15.0.3115.54

Symbole für Einsatzzweck erneuert

Im ganzen Programm wurden die Icons für den Einsatzzweck erneuert. Dabei wurden die PNG Pixel Grafiken durch vektorbasierte SVG Grafiken ersetzt. Damit ist eine Nutzung auf Bildschirmen mit großen Auflösungen um einiges klarer.

Ziehen Sie eine Spaltenüberschrift in diesen Bereich, um nach dieser zu gruppieren

	Artikel Nr.	Beschreibung	Hersteller	Profil	G	Load...	Fzg Typ	Bestand	Reserviert	Verfügbar	Bestellt
	205/55R16 91 V	APOLLO - ALNAC 4G ALL SEASON 3PMSF M+S (TL)	APOLLO	ALNAC 4G ALL SEASON 3PMSF M+S (TL)	V	91	PKW				
	205/55R16 91 W	FULDA - CARAT EXELERO FP (TL)	FULDA	CARAT EXELERO FP (TL)	W	91	PKW				
	205/55R16 91 H	WESTLAKE - H 550 A (TL)	WESTLAKE	H 550 A (TL)	H	91	PKW				
	205/55R16 91 H	BRIDGESTONE - ECOPIA EP150 (TL)	BRIDGESTONE	ECOPIA EP150 (TL)	H	91	PKW				
	205/55R16 91 V	DUNLOP - SP SPORT FASTRESPONSE MO (TL)	DUNLOP	SP SPORT FASTRESPONSE MO (TL)	V	91	PKW				
	205/55R16 91 W	DUNLOP - SP SPORT FASTRESPONSE MO (TL)	DUNLOP	SP SPORT FASTRESPONSE MO (TL)	W	91	PKW				
	205/55R16 91 H	DUNLOP - SP SPORT FASTRESPONSE MO (TL)	DUNLOP	SP SPORT FASTRESPONSE MO (TL)	H	91	PKW				
	205/55R16 94 H	APOLLO - ALNAC WINTER 4G XL 3PMSF M+S (TL)	APOLLO	ALNAC WINTER 4G XL 3PMSF M+S (TL)	H	94	PKW				
	205/55R16 91 V	CONTINENTAL - ECOCONTACT 6 (TL) DEMO	CONTINENTAL	ECOCONTACT 6 (TL) DEMO	V	91	PKW				
	205/55R16 91 V	BRIDGESTONE - ER 300 TURANZA RFT (TL)	BRIDGESTONE	ER 300 TURANZA RFT (TL)	V	91	PKW				
	205/55R16 94 H	YOKOHAMA - W DRIVE RPB XL (TL)	YOKOHAMA	W DRIVE RPB XL (TL)	H	94	PKW				
	205/55R16 94 V	BERLIN TIRES - ALL SEASON 1 M+S 3PMSF (TL)	BERLIN TIRES	ALL SEASON 1 M+S 3PMSF (TL)	V	94	PKW				
	205/55R16 91 H	FALKEN - EUROWINTER HS 437 (TL)	FALKEN	EUROWINTER HS 437 (TL)	H	91	PKW				
	205/55R16 91 T	MALOYA - CRESTA 220 (TL)	MALOYA	CRESTA 220 (TL)	T	91	PKW				
	205/55R16 94 V	TRIANGLE - TR 918 XL (S-KENNUNG) (TL)	TRIANGLE	TR 918 XL (S-KENNUNG) (TL)	V	94	PKW				
	205/55R16 91 V	TRIANGLE - TR 928 (S-KENNUNG) (TL)	TRIANGLE	TR 928 (S-KENNUNG) (TL)	V	91	PKW				
	205/55R16 91 V	HIFLY - HF 201 (TL)	HIFLY	HF 201 (TL)	V	91	PKW				
	205/55R16 94 H	SONAR - PF-2 XL (TL)	SONAR	PF-2 XL (TL)	H	94	PKW				
	205/55R16 91 W	DURO - DP 8000 (TL)	DURO	DP 8000 (TL)	W	91	PKW				
	205/55R16 94 W	DURO - DP 8000 XL (TL)	DURO	DP 8000 XL (TL)	W	94	PKW				
	205/55R16 91 T	SAILUN - ICE BLAZER WST 1 STD (TL)	SAILUN	ICE BLAZER WST 1 STD (TL)	T	91	PKW				
	205/55R16 94 V	CONTINENTAL - ALLSEASONCONTACT XL 3PMSF M+S (TL)	CONTINENTAL	ALLSEASONCONTACT XL 3PMSF M+S (TL)	V	94	PKW				
	205/55R16 91 H	GT-RADIAL - WINTERPRO 2 M+S (TL) DEMO	GT-RADIAL	WINTERPRO 2 M+S (TL) DEMO	H	91	PKW				

Datensatz 1 von 3563

Hier sehen Sie links die neuen Symbole auf einem Laptop mit 4K Auflösung und rechts die Vorgängerversion auf dem selben Laptop.

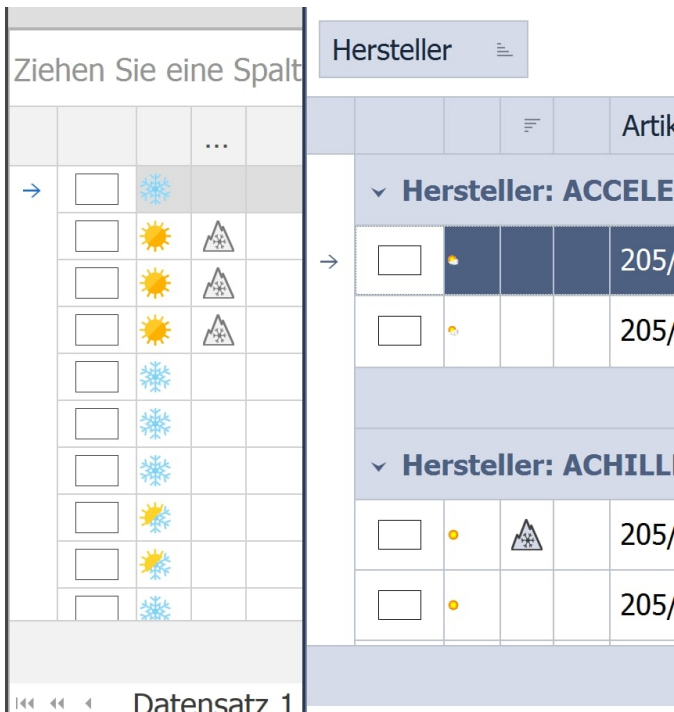

15.0.3116.55

Sommer/Winter Symbole bei Einlagerungen für große Auflösungen optimiert

In der Kundenkartei sowie bei den Einlagerungen wurden die Icons erneuert. Dabei wurden die PNG Pixel Grafiken durch vektorbasierte SVG Grafiken ersetzt. Damit ist eine Nutzung auf Bildschirmen mit großen Auflösungen um einiges klarer.

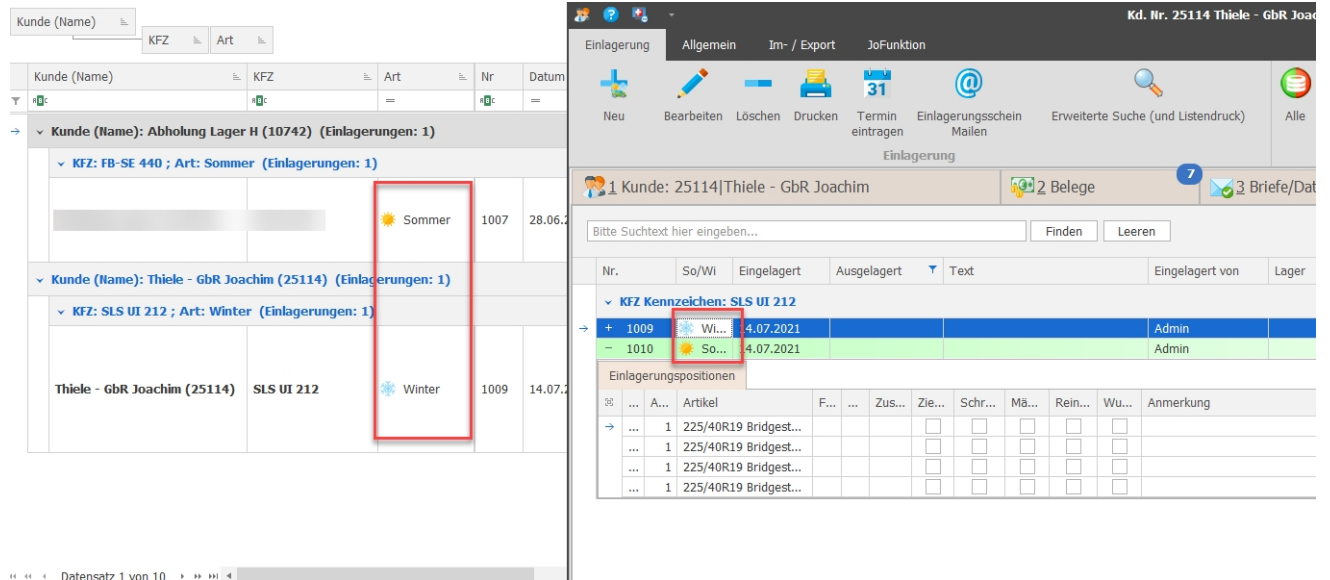

15.0.3116.56

PlusFakt Layouts - Neues Layout

Neues Layout *PlusFakt Basic*

- Top Panel:** Contains navigation tabs for 'Einstellungen', 'Kalender/Termine', and 'PlusFakt Enterprise'. Below these are icons for various functions like 'Kunden/Lieferanten', 'Artikelklausur', 'Belegrecherche', and 'Vorliegende Kundenbestellungen'.
- Main Work Area:**
 - Top Section:** Shows a multi-stage order management process ('Bühne 1', 'Bühne 2', 'Bühne 3') for the date 'Mittwoch, 14. Juli'. It lists various order items with their respective suppliers and statuses.
 - Calendar:** A small calendar widget on the right shows the current date and month.
 - Article List:** A detailed table of articles with columns for 'Artikel Nr.', 'Beschreibung', 'Hersteller', 'Verfügbar', 'Bestellt', 'Preis', 'Preis Brutto', 'Rohgewinn', '% Rohertrag', 'KB % KB', 'E C', 'i', '3PM5F', 'Breite', and 'Que.'. The table lists various tire models from manufacturers like Continental, Nexen, and Goodyear.
 - Search and Filter:** A search bar at the bottom left shows 'Reifensuche: 205516'. There are also filters for 'ohne Auslauf', 'nur mit KB Preis', and 'DOT >=:'.
- Bottom Panel:** Contains a summary table for 'Lager', 'Best.', 'Fremd EK', 'Fremd VK', 'Fremd. Dattel Datum', 'Lieferzeit', 'EK KB%', 'VK KB%', 'Fremd VK: Endkunde', and 'Fremd VK: Brutto'. It shows values like '33,53 €' and '55,46 €'.

15.0.3116.57

PlusFakt Layouts - Neues Layout

Neues Layout *PlusFakt Studio 2022*

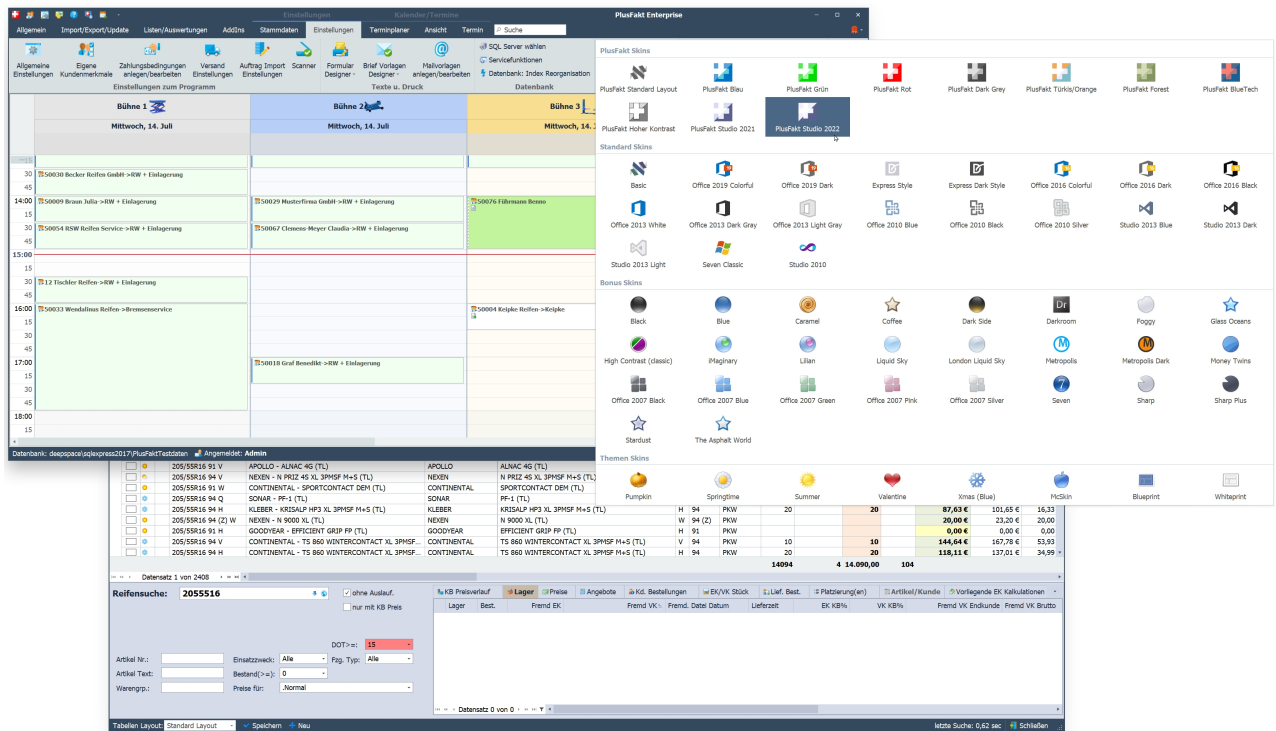

15.0.3117.58

Grafiken für Belegarten und Verkettungen als Vektorgrafiken

In ganz PlusFakt wurden die Icons der Belegarten sowie die Icons der Belegverkettung durch neue Vektorbasierte Icons ersetzt. Damit werden die Icons auch klar und deutlich auf Monitoren mit höheren Auflösungen angezeigt.

Beleg Art	Vorgang	BelegNr.	Datum	Lieferanschrift	Erstellt	Erledigt	Betrag (Net...)	Betrag
Rechnung		1463	06.07.2021 12:06	Firma PlusFakt Factory • z. Hd. Herrn Thiele • Hoffeldstr. 9 • D-54422 Züsich			55,30 €	
Bestellung		1070	06.07.2021 12:05	Firma PlusFakt Factory • z. Hd. Herrn Thiele • Hoffeldstr. 9 • D-54422 Züsich	✓	✓	4,00 €	
Rechnung		1462	06.07.2021 08:29	Firma PlusFakt Factory • z. Hd. Herrn Thiele • Hoffeldstr. 9 • D-54422 Züsich	✓	✓	-190,00 €	
Angenbot		1088	24.06.2021 10:48	Firma PlusFakt Factory • z. Hd. Herrn Thiele • Hoffeldstr. 9 • D-54422 Züsich			222,00 €	
Rechnung		1448	31.05.2021 14:59	Firma PlusFakt Factory • z. Hd. Herrn Thiele • Hoffeldstr. 9 • D-54422 Züsich	✓		31,61 €	
Arbeitsauftr...		1077	17.05.2021 09:17	Firma PlusFakt Factory • z. Hd. Herrn Thiele • Hoffeldstr. 9 • D-54422 Züsich	✓		303,12 €	
Lieferschein		1195	28.04.2021 08:02	Firma PlusFakt Factory • z. Hd. Herrn Thiele • Hoffeldstr. 9 • D-54422 Züsich	✓	✓	31,61 €	
Lieferschein		1194	27.04.2021 15:20	Firma PlusFakt Factory • z. Hd. Herrn Thiele • Hoffeldstr. 9 • D-54422 Züsich	✓	✓	31,61 €	
Lieferschein		1193	27.04.2021 15:19	Firma PlusFakt Factory • z. Hd. Herrn Thiele • Hoffeldstr. 9 • D-54422 Züsich	✓	✓	31,61 €	
Lieferschein		1192	27.04.2021 15:12	Firma PlusFakt Factory • z. Hd. Herrn Thiele • Hoffeldstr. 9 • D-54422 Züsich	✓	✓	31,61 €	
Angenbot		1075	15.02.2021 10:38	Firma PlusFakt Factory • z. Hd. Herrn Thiele • Hoffeldstr. 9 • D-54422 Züsich			593,00 €	
Rechnung		1424	13.01.2021 13:25	Sammelbeleg			4.298,55 €	5
Gutschrift/...		1017	14.12.2020 08:19	Firma PlusFakt Factory • z. Hd. Herrn Thiele • Hoffeldstr. 9 • D-54422 Züsich	✓		-666,00 €	
Rechnung		1407	14.12.2020 08:13	Firma PlusFakt Factory • z. Hd. Herrn Thiele • Hoffeldstr. 9 • D-54422 Züsich	✓	✓	666,00 €	
Gutschrift/...		1016	14.12.2020 08:12	Firma PlusFakt Factory • Hoffeldstr. 9 • D-54422 Züsich			-27,43 €	
Rechnung		1406	24.11.2020 13:33	Firma PlusFakt Factory • z. Hd. Herrn Thiele • Hoffeldstr. 9 • D-54422 Züsich	✓	✓	0,00 €	
Rechnung		1405	24.11.2020 12:22	Firma PlusFakt Factory • z. Hd. Herrn Thiele • Hoffeldstr. 9 • D-54422 Züsich			336,13 €	
Rechnung		1403	16.11.2020 10:07	Firma PlusFakt Factory • z. Hd. Herrn Thiele • Hoffeldstr. 9 • D-54422 Züsich	✓	✓	0,00 €	
Gutschrift/...		1015	29.10.2020 11:04	Firma PlusFakt Factory • z. Hd. Herrn Thiele • Hoffeldstr. 9 • D-54422 Züsich	✓		-50,00 €	
Arbeitsauftr...		1074	16.10.2020 11:33	Firma PlusFakt Factory • z. Hd. Herrn Thiele • Hoffeldstr. 9 • D-54422 Züsich			7,00 €	

Beleg Pos.	Artikel Info	Anz	EK Preis (Netto)	Preis (Netto)	Summen
10	testbestell	2,00	0,00 €	2,00 €	Rechnung/Gutschrift: 1.999.302.465,70 € Lieferschein: 12.284,65 €
20	MATADOR - MP 14 PRIMA (TL)	1,00	39,90 €	51,30 €	
					Gesamt: 199.285.423,28 €
					Offen: 284,20 €

15.0.3118.59

PlusFaktTool - Automatisierte Jobs für Wochentage

Es ist jetzt möglich einen Job nur an bestimmten Wochentagen laufen zu lassen. Nützlich um z.B. eine wöchentliche Datensicherung in ein anderes Verzeichnis zur "Langzeitaufbewahrung" erstellen möchte.

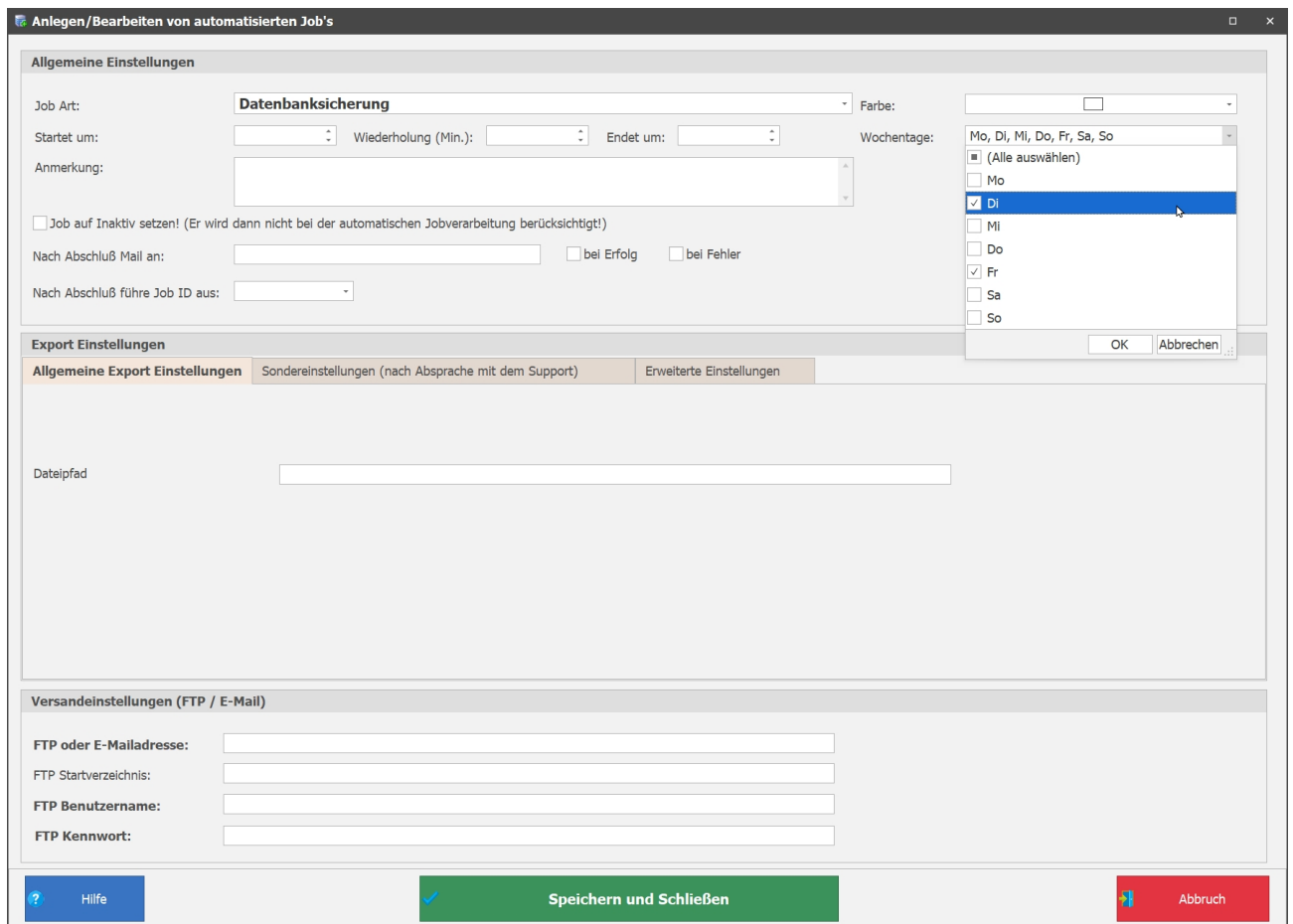

15.0.3131.60

Grafische Änderungen an den Menüsymbolen

Weitere Anpassungen an den Menüsymbolen in PlusFakt, Pixelgrafiken wurden durch Vektorgrafiken getauscht um auch bei höheren Auflösungen klare Symbole in der Ansicht zu haben.

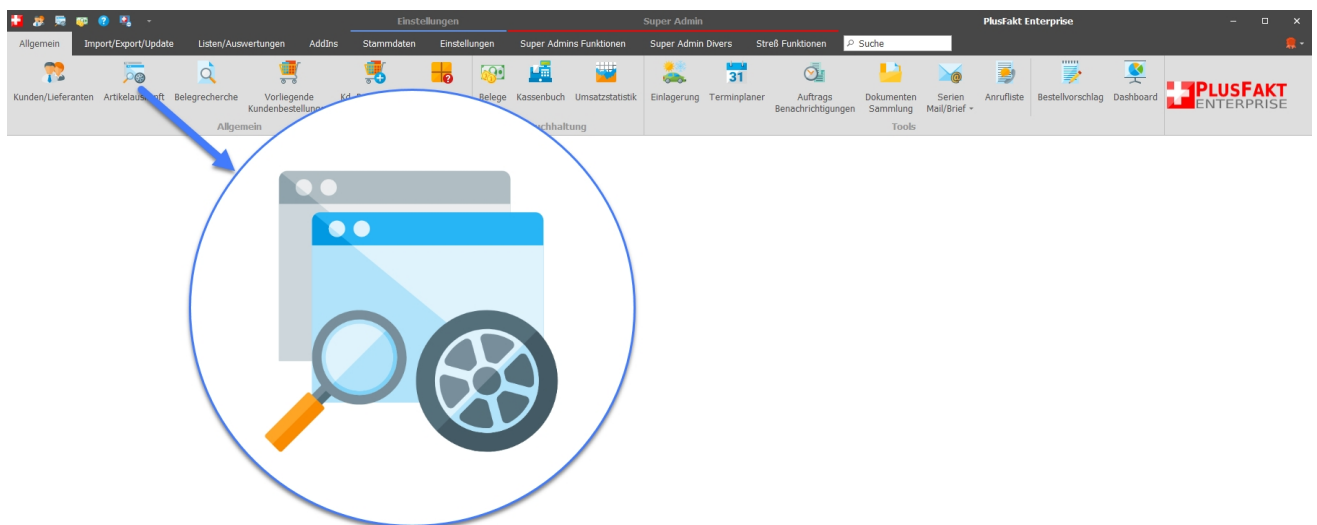

Diese Änderung wurde auch ab die Version 14.0.3129.392 übernommen.

15.0.3144.61

KFZ Informationen direkt aus dem Beleg anschauen -> Neue Schaltfläche

15.0.3151.62

PlusFaktTool Artikelexport (Betrifft Job Export und Export mit Fremdlagerbeständen)

Es ist jetzt möglich DOT Artikel sowie DEMO oder DA aus dem Export auszuschließen. Dazu gibt es das neue Register DOT/DEMO/DA Einstellungen.

Einschränkung: Dies funktioniert nur für Artikel mit einer gültigen GUID Artikel Nr. (PlusFakt Artikel Nr.) nicht über eigen angelegte Artikel die im Text Demo etc. stehen haben.

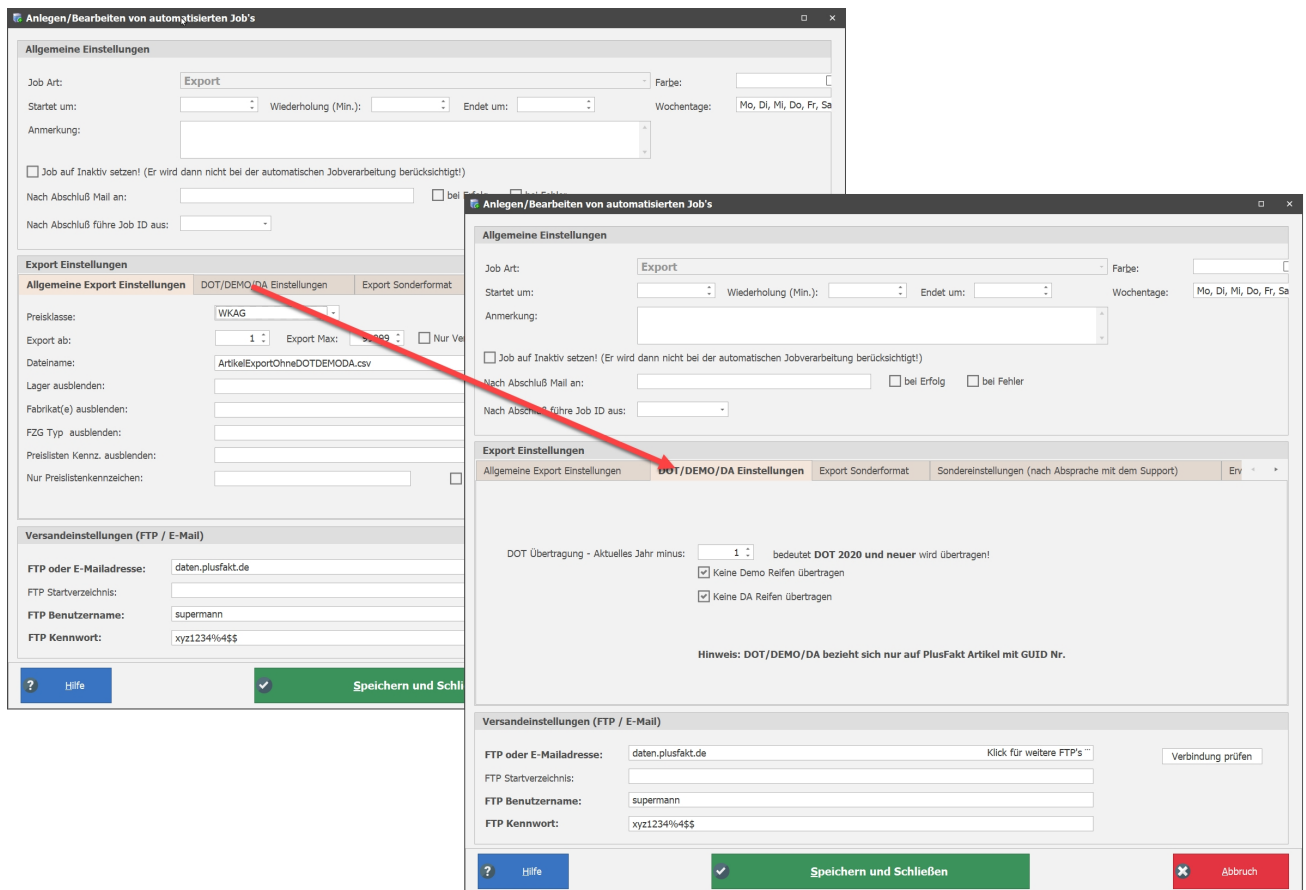

15.0.3153.63

Schaltflächen Anpassung in PlusFakt Enterprise

In allen Einstellungs- und Konfigurationsfenster in PlusFakt wurde ein einheitliches Bild geschaffen. Somit finden Sie sich direkt zurecht ohne Lange nachdenken zu müssen welche Schaltfläche gedrückt werden muss.

FeldName	FeldTyp
Autohaus	System.String
Kommunikation	System.String
Handelskunde	System.Boolean
Automobil Club	System.String
Angestellter	System.Boolean
ebay	System.Boolean
TopKunde	System.Boolean
Bananenkunde	System.Boolean
Horst	System.Boolean

Einkauf	Preisklasse
<input type="checkbox"/>	3Normal
<input type="checkbox"/>	1Handel
<input checked="" type="checkbox"/>	EK1
<input type="checkbox"/>	2Preisgruppe2

15.0.3153.64

Artikelauskunft / Anzahl markierter Datensätze

Im Datensatznavigator wird jetzt die Anzahl der markierten Artikel angezeigt.

<input type="checkbox"/>	☀		205/55R16 94 W	GT-RADIAL - CHAMPIR
<input type="checkbox"/>	☀		205/55R16 91 (Z...	PIRELLI - P ZERO TRO
<input type="checkbox"/>	☀		205/55R16 91 W	PIRELLI - P 7 CINTUR
<input type="checkbox"/>	❄		205/55R16 91 T	PIRELLI - CINTURATO
<input type="checkbox"/>	☀		205/55R16 91 V	PIRELLI - P 7 CINTUR
<input type="checkbox"/>	❄		205/55R16 91 H	GT-RADIAL - CHAMPIR
<input type="checkbox"/>	☀		205/55R16 91 V	PIRELLI - P 7 CINTUR
<input type="checkbox"/>	☀		205/55R16 91 H	PIRELLI - P 7 CINTUR
<input type="checkbox"/>	☀		205/55R16 94 V	PIRELLI - P 7 CINTUR
<input type="checkbox"/>	☀	RFT	205/55R16 91 V	PIRELLI - P 7 CINTUR
<input type="checkbox"/>	☀	RFT	205/55R16 91 H	PIRELLI - P 7 CINTUR
<input type="checkbox"/>	❄	⚠	205/55R16 91 H	PIRELLI - W 210 SOTT
<input type="checkbox"/>	☀		205/55R16 91 V	PIRELLI - P 1 CINTUR
<input type="checkbox"/>	❄	⚠	205/55R16 91 H	PIRELLI - CINTURATO
<input type="checkbox"/>	☀	⚠	205/55R16 91 V	PIRELLI - CINTURATO

« ‹ Datensatz 68 von 103 Markiert: 25 › » ‹ »

15.0.3157.65

IBAN Prüfung auch für das EU Ausland

Ab jetzt werden auch IBAN's geprüft die sich ausserhalb von Deutschland befinden.

Bankverbindung

BLZ: Konto Nr.:

IBAN: IBAN-Nr. ist gültig

SWIFT/BIC Code:

BankName:

Kto. Inhaber: (falls abweichend)

15.0.3157.66

Automatischer Auftragsimport IBAN Prüfung eingebaut

Wenn in den Schnittstellen Einstellungen die beiden Optionen "Bankdaten aktualisieren ohne Benachrichtigung" und "Bankdaten nur prüfen wenn IBAN beim Kunde leer" aktiviert sind, wird die IBAN aus dem Auftrag für Deutschland und das EU Ausland erst geprüft. Ist die IBAN nicht korrekt wird der Auftrag zur manuellen Verarbeitung weiter gegeben.

Kunden	
Vorlage-Kundennummern	<input type="checkbox"/> 
Kunden Felder Prüfen	<input checked="" type="checkbox"/>
Adresse aktualisieren ohne Benachrichtigung	<input checked="" type="checkbox"/>
Adressezeile 2 aktualisieren ohne Benachrichtigung	<input checked="" type="checkbox"/>
Bankdaten aktualisieren ohne Benachrichtigung	<input checked="" type="checkbox"/>
Sepa aktualisieren ohne Benachrichtigung	<input checked="" type="checkbox"/>
Kontoinhaber aktualisieren ohne Benachrichtigung	<input checked="" type="checkbox"/>
Ohne Nachfrage Aktualisieren Ust ID	<input checked="" type="checkbox"/>
Sepa Mandat Download unterdrücken	<input checked="" type="checkbox"/>
Kunde Nach Anlage Anzeigen	<input checked="" type="checkbox"/>
Rechnungs Empfänger Verwenden	<input checked="" type="checkbox"/>
Automatische Verarbeitung	
Automatisch Abarbeiten	<input checked="" type="checkbox"/>
BelegTyp Automatik	0
Auto Intervall	10
Kunden anlegen im Automodus	<input checked="" type="checkbox"/>
Nur eigenes Land automatisch verarbeiten	<input type="checkbox"/>
Expressversand zur manuellen Verarbeitung	<input type="checkbox"/>
Beleg nicht drucken	<input type="checkbox"/>
Ladeschein drucken	<input type="checkbox"/>
Abweichende Lieferanschrift 'ohne Neutralversand' manuell verarbeiten	<input type="checkbox"/>
Abweichende Lieferanschrift manuell verarbeiten wenn Schlagwort gefunden (mit Pipe ' ' getrennt)	
Bankdaten nur prüfen wenn IBAN beim Kunde leer	<input checked="" type="checkbox"/>

15.0.3173.67

Artikelauskunft / Einstellungen

Es gibt eine neue Einstellung "**Profil/Beschreibung ausfiltern**".

Die Vorauswahl ist mit **3PMSF** und **(TL)** eingestellt.

Die mit Komma angegebenen Begriffe werden in der Artikelauskunft aus der Spalte Profil und Beschreibung ausgefiltert. Sie sind beim Artikel selbstverständlich weiterhin normal enthalten und werden entsprechend im Beleg angezeigt.

Falls gewünscht können dort weitere Begriffe wie **M+S** eingestellt werden.

Die Einstellung ist für jeden Benutzer separat einstellbar.

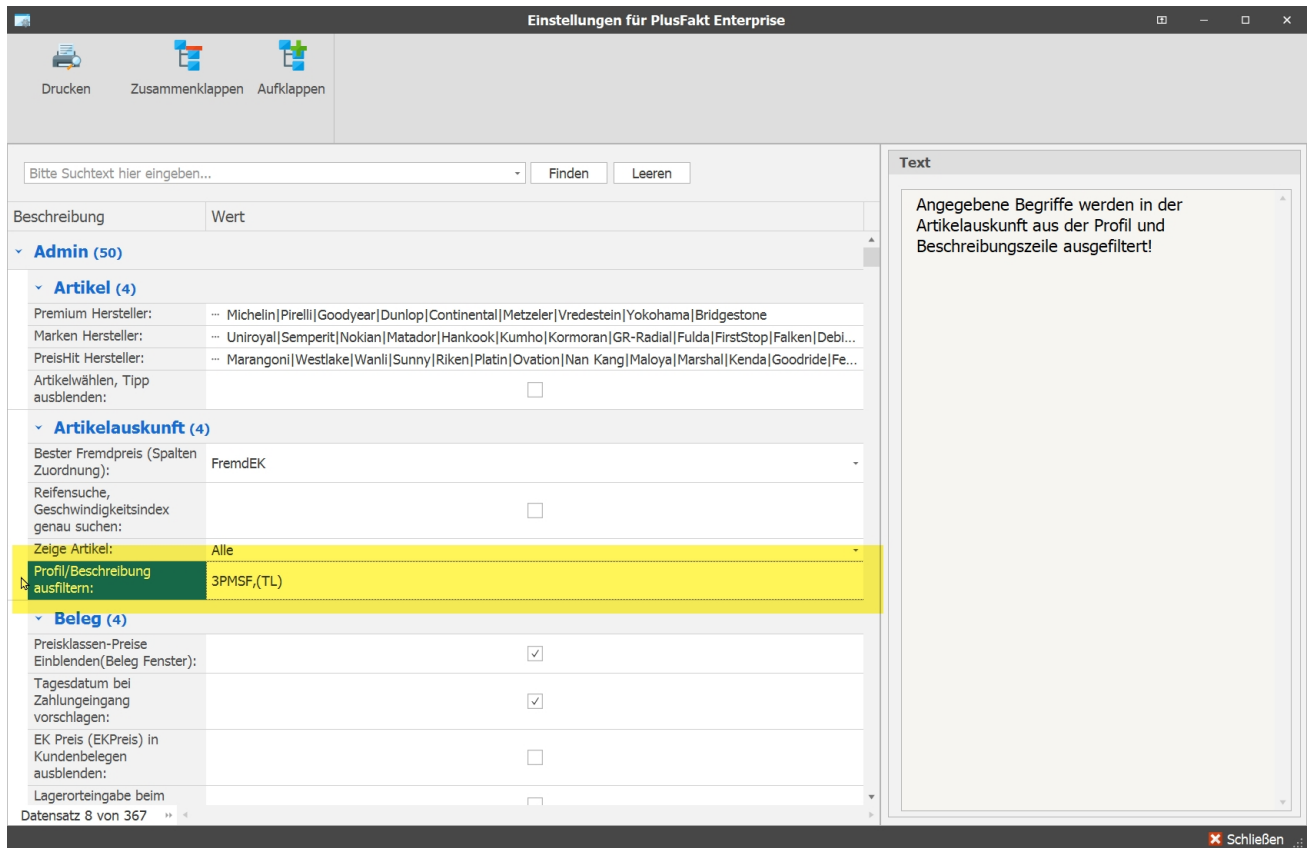

15.0.3177.68

PlusFakt Layouts - Neues Layout

Neues Layout **PlusFakt Gelb**

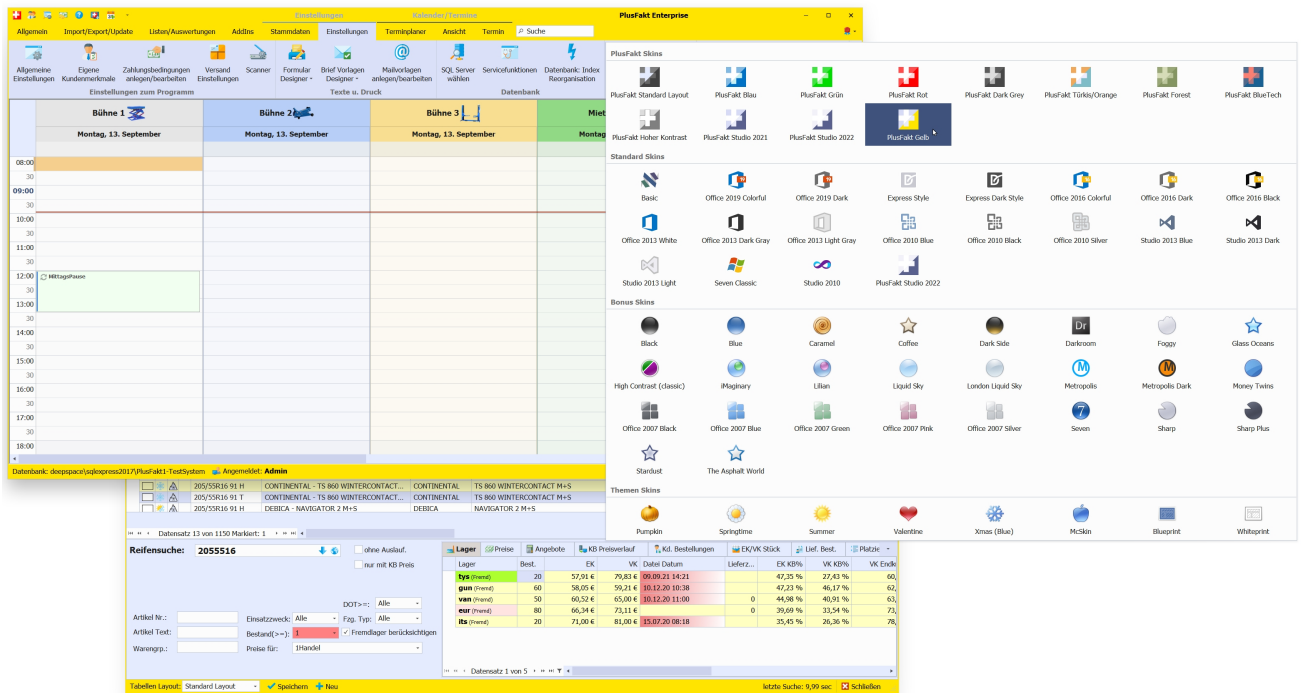

15.0.3194.69

PlusFakt Fenster Belege -> Zahlungsbedingung / Beleg Ende Text setzen

Die Funktion ist jetzt für alle Belegarten (Rechnung, Angebot, Lieferschein, Bestellung etc.) verfügbar.

Anmerkung: Es kann in einem Durchgang immer nur eine Belegart verwendet werden.

Liste der nicht erledigten (nicht bezahlten) Rechnungen

Haupt-Funktionen | Such Funktionen | Druck/ Im- Export Funktionen | Service Verträge | Weitere Funktionen | Buchungen

Angebote als erledigt markieren | LFS zu Rch (markierte) | Zahlungsbedingung / Belegende Texte setzen (markierte)

Bitte Suchtext hier eingeben... | **Zahlungsbedingung / Belegende Texte setzen** | Leeren

Ziehen Sie eine Spaltenüberschrift in die... Sie haben hier die Möglichkeit bei Rechnungen die Zahlungsbedingungen bzw. bei anderen Belegen die Belegende Texte neu zu setzen!

Vo...	Beleg Art	Beleg Nr.		Erstellt	Erledigt	Betrag (Netto)	Betrag (Brutto)	Mahngebühr	Gezahlt	Differenz
+	Rechnung	1472	27.09.2021 0...	50044	Thiele Joachim, Herr • Abteilung Reifeneinkauf • Hoffeldstr. 9 • DE...	0,00 €	0,00 €			0,00 €
mein allerbesten Kunden										
+	Rechnung	1471	14.09.2021 1...	50000	PlusFakt Factory, Firma • z. Hd. Herrn Thiele • Hoffeldstraße 9 • ...	2,00 €	2,39 €			2,39 €
Achtung, bei diesem Kunden keine Belege schreiben, der ist für den WebShop!										
+	Rechnung	1469	09.09.2021 0...	50690	Hans-Ulrich Sonntag • Röttenkuhlen 10 • D-21379 Scharnbeck	493,86 €	587,69 €			587,69 €
EPREL bezahlt sehr schnell ONLINE BANKING										
+	Lieferschein	1208	08.09.2021 1...	50090	Hans-Ulrich Sonntag • Röttenkuhlen 10 • D-21379 Scharnbeck	2.049,51 €	2.438,92 €			2.438,92 €
bezahlt sehr schnell ONLINE BANKING										
+	Angebot	1089	30.08.2021 1...	50000	PlusFakt Factory, Firma • z. Hd. Herrn Thiele • Hoffeldstr. 9 • D-5...	130,00 €	154,70 €			154,70 €
						44.062,30 €	51.997,16 €	0,00 €	748,00 €	51.249,16 €

Summe Markierte (2) Netto: 495,86 € Brutto: 590,07 €

Beleg Positionen

Pos.	Artikel Nr.	Beschreibung	Anz.	EK Preis (Netto)	Preis (Netto)	Preis (Brutto)	MwSt.	Kommentar	KB Preis
10		test	1,00	0,00 €	2,00 €	2,38 €	19 %		0,00 €

Summe Markierte (2) Netto: 495,86 € Brutto: 590,07 €

15.0.3194.70

Belegrecherche Tabellen-Layouts

In der Belegrecherche im Suchergebnis werden die Tabellen Layouts jetzt gespeichert. Durch einen Verbesserungsvorschlag von verschiedenen Kunden wurden wir darauf aufmerksam gemacht, dass man in bestimmten Fällen die Beleg Nr. nicht komplett sehen kann. Nachdem man sich jetzt die Spalte einmal eingestellt hat, wird die Breite gespeichert.

15.0.3202.71

Storno Mail wird im Auftragsimport priorisiert

Wenn Aufträge die über den Auftragsimport laufen, storniert werden. Wird sofern eine Storno Mail beim Kunden hinterlegt wurde, diese der Mail aus dem Auftrag priorisiert. (Funktion wurde auch in der Version 14.0.3201 übernommen)

15.0.3208.72

Sepa Bankeinzüge / Maximal Datensätze einstellbar

Es gibt eine neue Einstellung "Sepa Maximal Anzahl Datensätze". Der Standardwert 1.000 und kann eingestellt werden.

Sind bei einem Bankeinzug dann mehr als diese Anzahl Bankeinzüge vorhanden, wird abgefragt, ob PlusFakt nur die angezeigte Anzahl Datensätze einziehen soll. Diese können dann verbucht werden und der Lauf neu gestartet werden um weitere (die Restlichen) einzuziehen.

Hintergrund: Manche Banken haben Probleme bei zuvielen Bankeinzügen und haben Grenzen eingestellt.

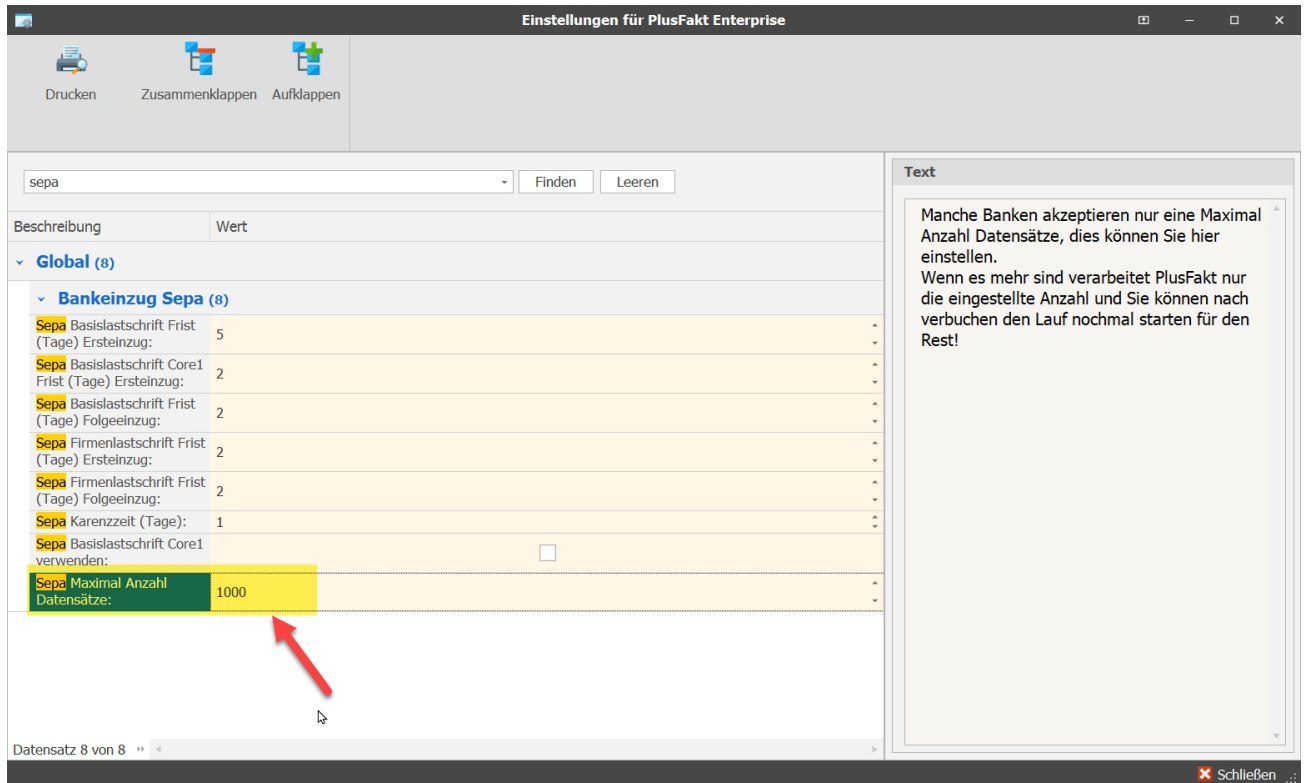

Manche Banken akzeptieren nur eine Maximal Anzahl Datensätze, dies können Sie hier einstellen.
Wenn es mehr sind verarbeitet PlusFakt nur die eingestellte Anzahl und Sie können nach verbuchen den Lauf nochmal starten für den Rest!

15.0.3213.73

Auftragsautomatik - Versandkostenmatrix - Mehrere Regeln zutreffend

In machen Betrieben ist es von nöten das bei bestimmten Versandkonstellationen mehrere Versandkostenregeln zutreffen müssen.

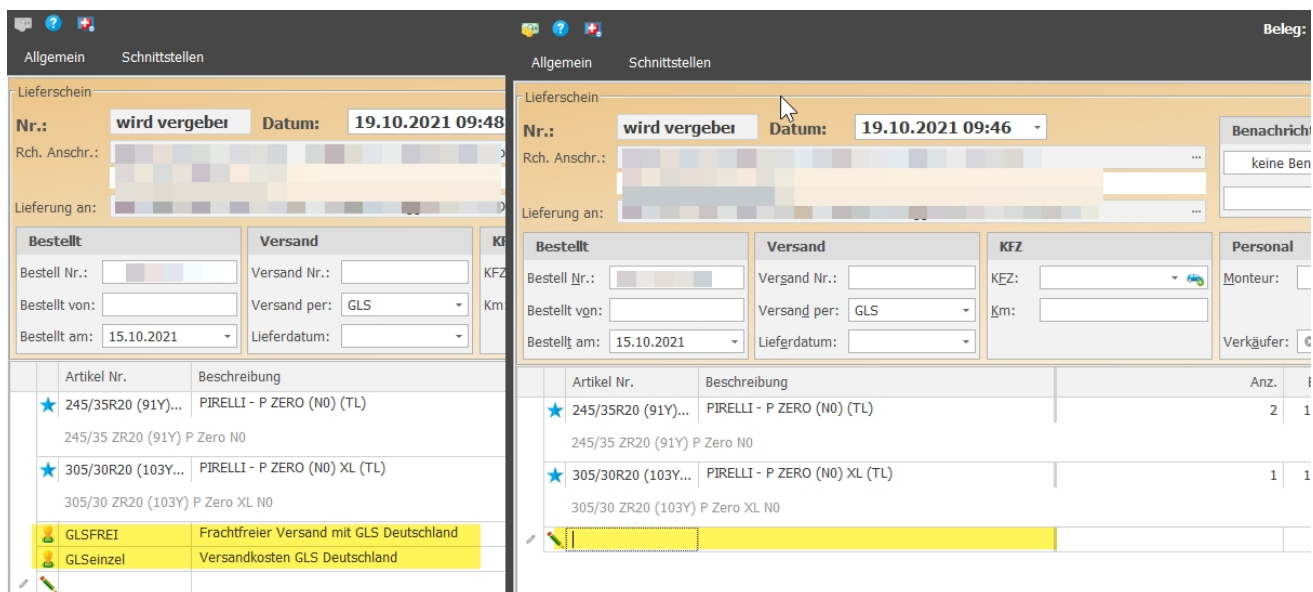

zB: Wenn ein Kunde 2 Standardreifen bestellt und einen Reifen mit Übergewicht. Gibt es entsprechende Versandregeln könnte ein Paket Frachtfrei und ein Paket mit Lieferkosten, das Ergebnis der Versandkostenmatrix sein.

Möchte man aber anders verfahren kann man durch die neue Einstellung solche Aufträge zur manuellen Auftragsverarbeitung schicken und individuell darauf reagieren.

Automatische Verarbeitung	
Automatisch Abarbeiten	<input type="checkbox"/>
BelegTyp Automatik	-99
Auto Intervall	10
Kunden anlegen im Automodus	<input type="checkbox"/>
Nur eigenes Land automatisch verarbeiten	<input type="checkbox"/>
Expressversand zur manuellen Verarbeitung	<input type="checkbox"/>
Beleg nicht drucken	<input type="checkbox"/>
Ladeschein drucken	<input type="checkbox"/>
Abweichende Lieferanschrift 'ohne Neutralversand' manuell verarbeiten	<input type="checkbox"/>
Abweichende Lieferanschrift manuell verarbeiten wenn Schlagwort gefunden (mit Pipe ' ' getrennt)	<input type="checkbox"/>
Bankdaten nur prüfen wenn IBAN beim Kunde leer	<input type="checkbox"/>
Rohgewinn Grenze ab Eingabe manuell verarbeiten	<input type="checkbox"/>
Felgen manuell verarbeiten	<input type="checkbox"/>
Auslandsbest. UstIDprüfen nach (1=einfach, 2=einfach+Brief, 3=qualifiziert,4=qualifiziert+Brief)	<input type="checkbox"/>
Einzelstück Aufträge manuell verarbeiten	<input type="checkbox"/>
Neutralversand Formularedatei	<input type="checkbox"/>
Neutralversand abweichender Belegtyp	-99
Bei Automatik Touren manuell verarbeiten	<input type="checkbox"/>
Touren Kennzeichen nicht Automatisch verarbeiten(Mit Pipe ' ' getrennt)	<input type="checkbox"/>
Neukunden folgender Ketten nicht Automatisch verarbeiten(Mit Pipe ' ' getrennt)	<input type="checkbox"/>
Preis Schwellwert Automatikmodus	0
Preis aus Kundenangebote/Kalkulation berücksichtigen	<input type="checkbox"/>
Mehr als eine Versandkostenmatrix-Regel gefunden Aufträge manuell verarbeiten.	<input checked="" type="checkbox"/>
Fremdversand	

15.0.3219.74

Kundenkartei - KFZ anderem Kunden zuordnen

Ein KFZ kann nur dann einem anderen Kunden zugeordnet werden, wenn noch keine Belege oder Einlagerungen auf das KFZ erfasst worden sind.

Neu:

Sind bei einem KFZ Belege/Einlagerungen vorhanden, erscheint die Abfrage ob das KFZ neu angelegt werden soll. Es werden dann die KFZ Daten des vorhandenen KFZ übernommen und bei dem alten wird an das KFZ Kennzeichen "_alt" angehängen.

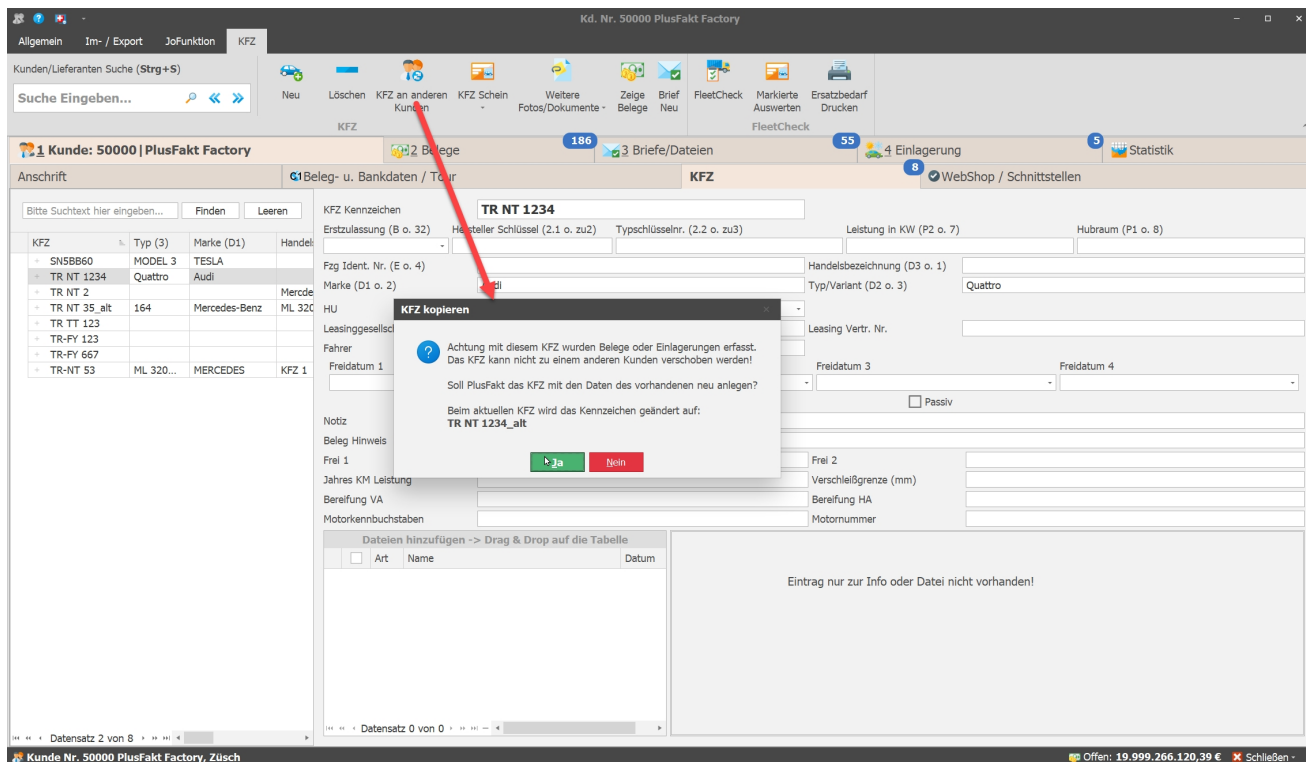

15.0.3223.75

Fahrzeugdaten direkt automatisch zum KFZ speichern

Eine weitere Neuerung in PF 15 ist, das bei der Anlage eines neuen Fahrzeugs per Eingabe der HSN & TSN direkt alle weiteren Fahrzeuginformationen aus dem Internet in die entsprechenden Felder der KFZ Verwaltung geschrieben werden.

Auch ein Nachträgliches einfügen ist kein Problem. Sobald HSN & TSN gefüllt wurden, haben Sie die Möglichkeit wie bei Punkt 2 in der Grafik, auf die Weltkugel zu klicken und die Daten werden ebenfalls aus dem Internet geladen.

Zusätzlich wird ein schön gestaltetes PDF beim Fahrzeug abgelegt in dem Sie noch weitere Informationen über der Fahrzeug sehen können.

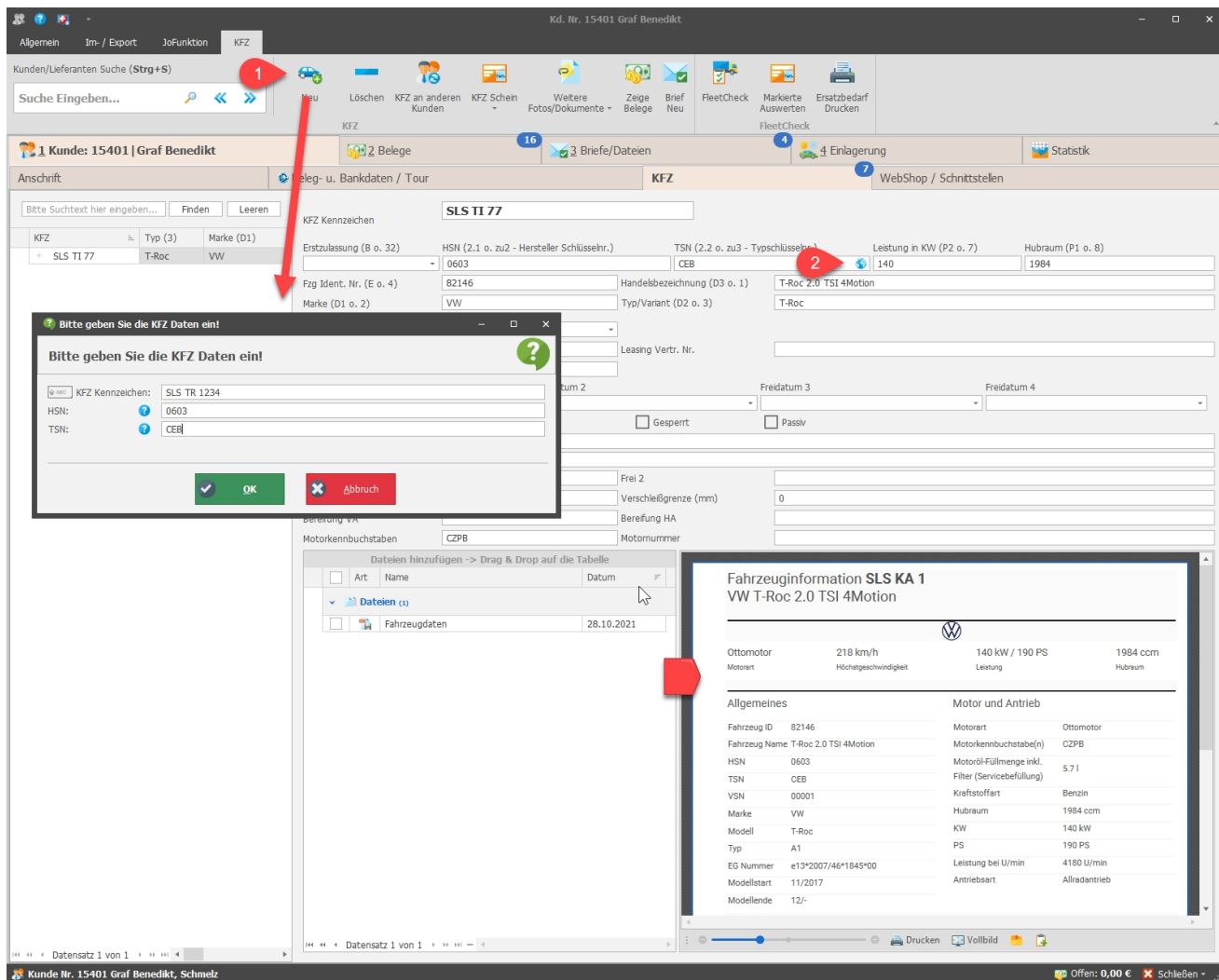

15.0.3234.76

PlusFakt / Windows 11 Anpassungen

Unter Windows 11 werden die Fenster jetzt mit runden Ecken dargestellt.

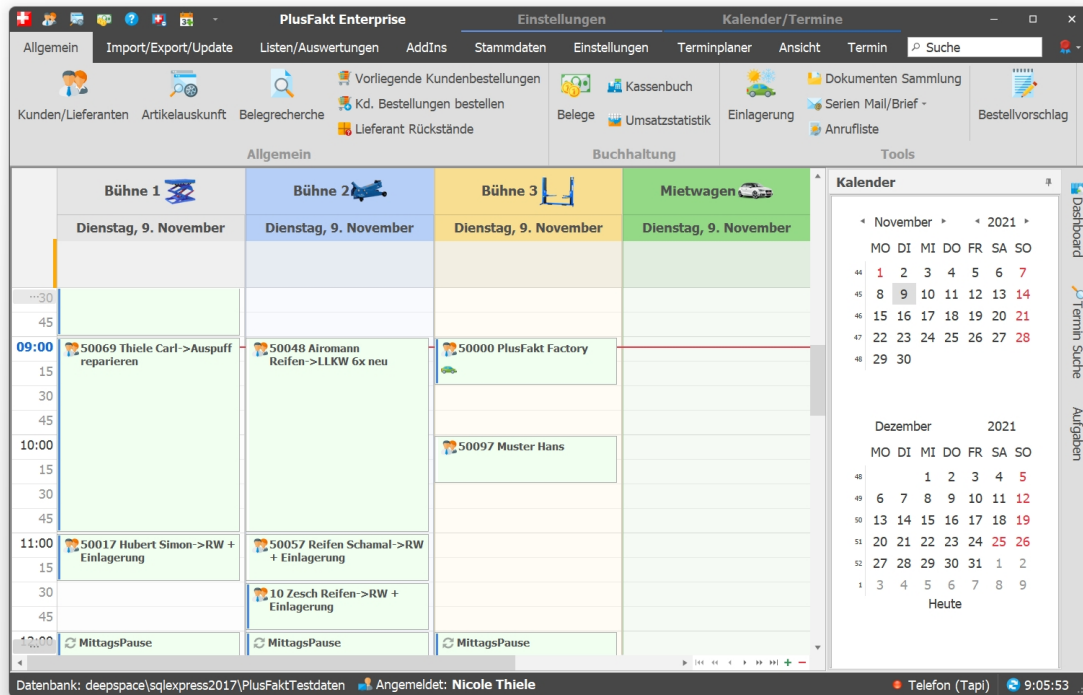

15.0.3235.77

BIC Überprüfung in Kundenkartei

Zusätzlich zur IBAN Überprüfung wird jetzt auch der BIC Code auf seine Richtigkeit geprüft.

1 Kunde: 50074 | PlusFakt Factory
 2 Belege

Anschrift

Beleg- u. Bankdaten / Tour

Buchhaltung und Steuer-Nummern

UstIDNr:

Steuer-Nr.:

Buchhaltungskonto:

KundenNr. extern:

Tourmerkmale ↕ Neu Sort.

Tour Kz. 1:

Tour Sort.:

Tour Kz. 2:

Tour Sort. 2:

Belegzuor

Kein Eintrag

Beleg T

*

Red

Standard Zahlungsbedingung

Rch. Fällig nach Tagen: Skonto (%) innerhalb Tagen:

Text auf Rch:

Bankeinzug

Zahlungsbedingungen

Bankverbindung

BLZ: Konto Nr.:

IBAN: Ungültige IBAN-Nr

SWIFT/BIC Code BIC muss 8 oder 11 Zeichen lang sein

BankName:

Kto. Inhaber: (falls abweic

SEPA Mandat: ...

SEPA Mandat Dat

15.0.3235.78

BIC Überprüfung beim Automatischen Auftragsimport

Um Problemen mit falschen Bankdaten bei Aufträgen die über die Schnittstellen kommen entgegenzuwirken. Wird, sofern aktiviert, jetzt zu der IBAN auch die BIC auf die Richtigkeit geprüft.

15.0.3254.79

Automatischer Auftragsimport - Einzelstück Aufträge nach Lager manuell verarbeiten

Mit der neuen Version ist es Möglich, Aufträge die nur ein Einzelstück beinhalten, nicht nur generell zur manuellen Verarbeitung zu leiten. Sondern auch je nach Lager zu selektieren.

Im Beispiel, werden nur Einzelstück-Aufträge aus dem eigenen Lager automatisch verarbeitet. Aufträge die aus dem Fremdlager versand würden, werden zur manuellen Überprüfung weitergeleitet.

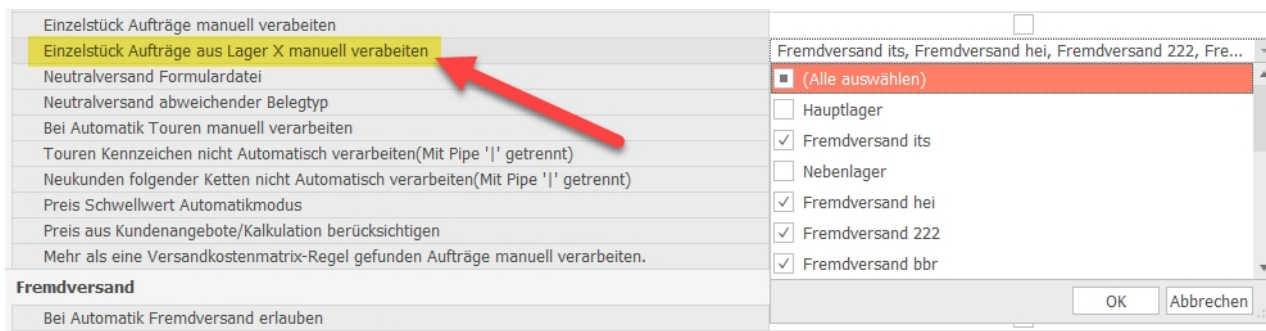

15.0.3254.80

Automatischer Auftragsimport Artikel per Preislistenkennzeichen manuell verarbeiten

Ab jetzt ist es Möglich Artikel per Preislistenkennzeichen immer zur manuellen Überprüfung laufen zu lassen.

15.0.3258.81

Markierte Bestellungen als erledigt markieren (Administrator Rechte)

Über die Liste der offenen Belege, können Sie auf einen schlag markierte Bestellungen als erledigt markieren. Diese Funktion setzt Administrator Rechte voraus.

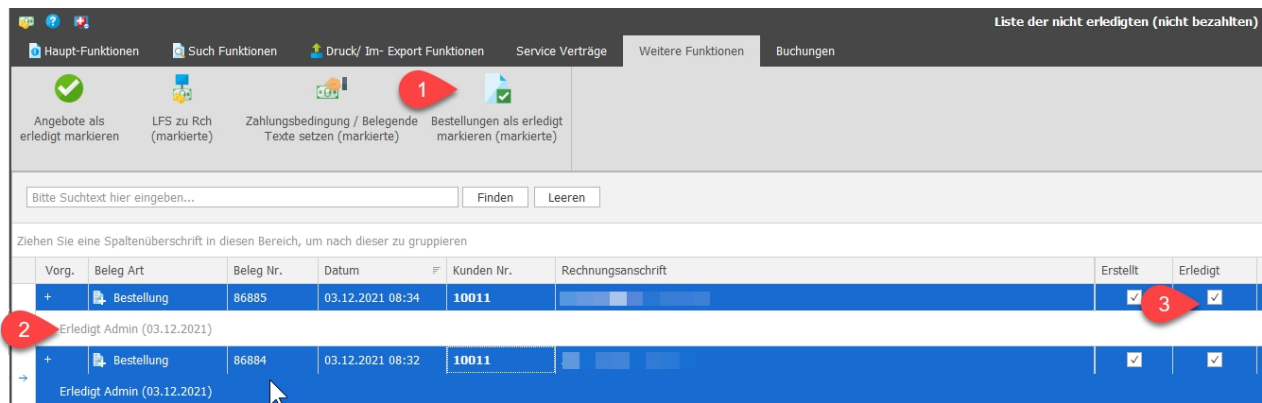

15.0.3265.82

Doppelte Paketnummern werden ignoriert

Bisher war es so das beim automatischen Paketnummerimport einfach alle Paketnummern in den Beleg geschrieben wurden. Dabei kam es vor das doppelte Paketnummern in den Beleg geschrieben wurden.

Ab jetzt werden die Paketnummern erst geprüft und nur eingetragen wenn diese noch nicht im Beleg stehen.

(Die Änderung wurde auch in die Version 14.0.3264.479 übernommen)

15.0.3268.83 auch noch übernommen in 14.0.3270.483

PlusFakt Layouts - Neues Layout *PlusFakt Winter Joy*

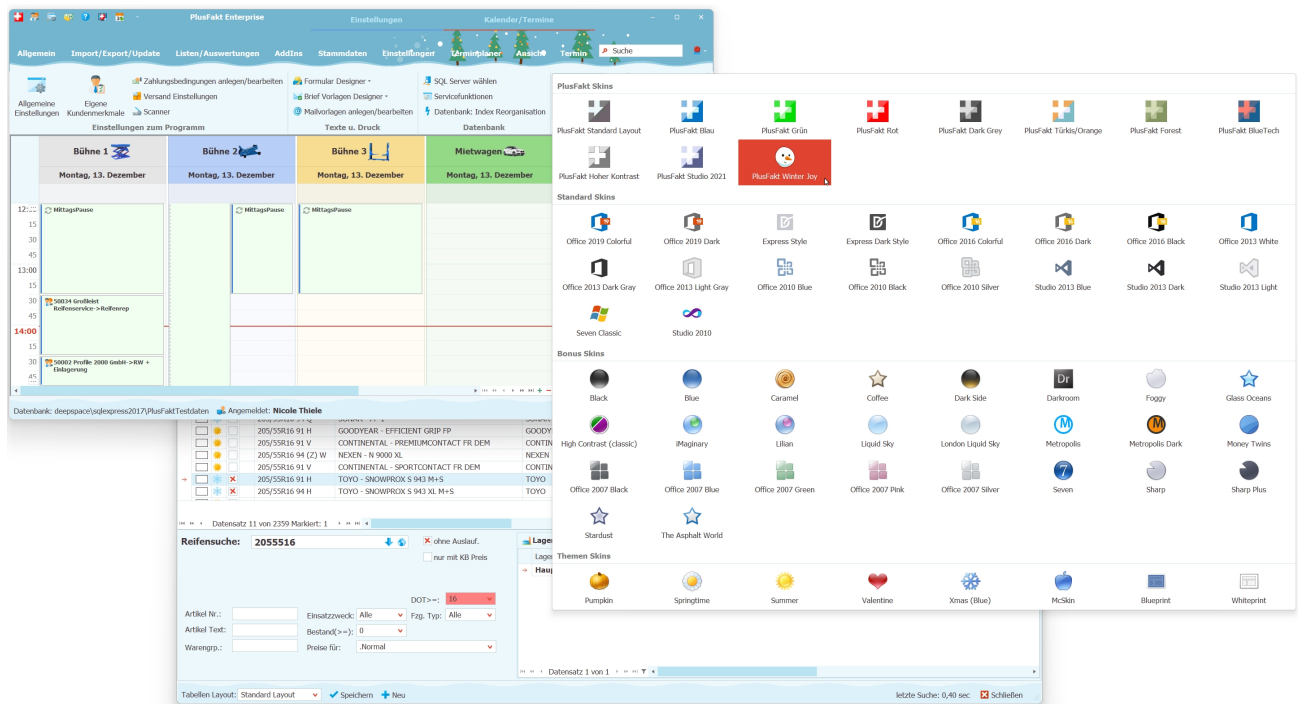

15.0.3268.84 auch noch übernommen in 14.0.3270.484

PlusFakt Layouts - Neues Layout *PlusFakt Winter Fun*

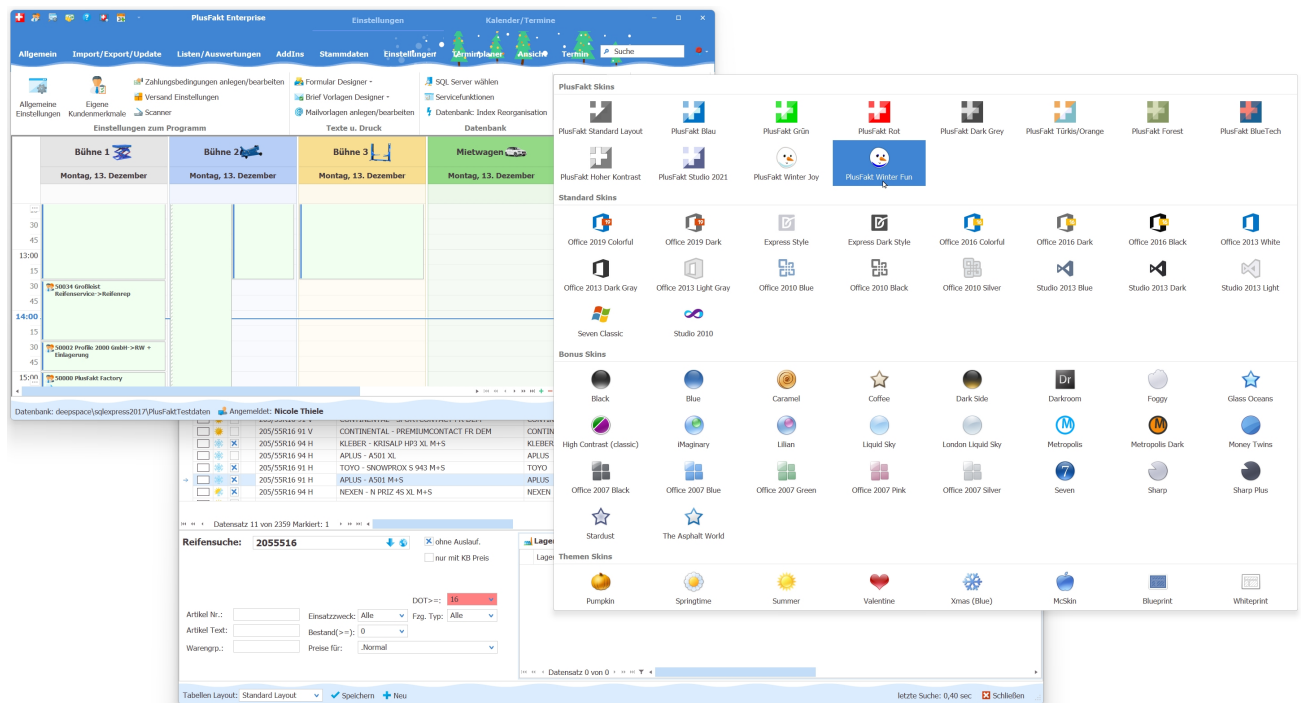

15.0.3278.85

Optionaler Buchungsimport - Beleg Drag & Drop aus der Kundenkartei

Jetzt können Sie, sofern Sie den automatischen Buchungsimport ihrer Bankingdateien nutzen. Belege die nicht automatisch gefunden wurden, problemlos per Drag & Drop aus der Kundenkartei in den Buchungsimport ziehen.

(Änderung wurde auch in die 14.0.3278 übernommen)

15.0.3297.86

BelegEinstellung / Nummernkreise

Es ist jetzt möglich pro Belegtyp eine eigene Farbe zu hinterlegen. Diese wird entsprechend im Beleg und in der Belegverkettung angezeigt.

Beleg Name	Beleg Name Kurz	Beleg Nr	Sortierreihenfolge	Farbe	Anzahl Druckerfertigung
Kunde/Lieferant: Kunde (*)					
Rechnung	Rch.	1495	0	[Green]	1
Angebot	Ang.	1090	1	[Light Blue]	2
Auftragsbestätigung	Auf.Bestä.	1020	2	[Light Blue]	2
Lieferschein	Lief.	1220	3	[Light Blue]	2
Arbeitsauftrag	Arb.	1095	5	[Light Blue]	2
Gutschrift/Korrekturbeleg	Gut./Korrekturbeleg	1023	6	[Light Blue]	2
Bestellung	Best.	1073	7	[Light Blue]	2
Einkauf	Einkl.	1058	99	[Light Blue]	3
Mahnung	Mahn.	1	100	[Light Blue]	2
Kunde/Lieferant: Lieferant (*)					
Lieferschein Lieferant	Lfs. Lieferant	1	10	[Light Blue]	2
Angebot Lieferant	Ang. Lief.	1	11	[Light Blue]	2
Rck. Lieferung Lieferant	Rck. Lief.	1002	12	[Light Blue]	2
Bestellung Lieferant	Best. Lief.	1176	13	[Light Blue]	2
Anfrage Lieferant	Anf. Lief.	1002	14	[Light Blue]	2
Rechnung Lieferant	Rch. Lieferant	1	15	[Light Blue]	2
Gutschrift Lieferant	Gut. Lief.	1	16	[Light Blue]	2

The middle screenshot shows the "Beleg Info" window for a document. It displays details for a "Rechnung" (Invoice) with number 1495, dated 11.01.2022 13:17. The document is linked to a "Lieferschein" (Delivery Note) with number 1122, dated 18.09.2014. A red arrow points from the color selection in the top screenshot to the "Rechnung" document icon in this window.

The bottom screenshot shows the "Beleg Verkettung" (Document Chain) window. It displays a list of documents, including the "Rechnung" (1495) and "Lieferschein" (1122). A red arrow points from the color selection in the top screenshot to the "Rechnung" document icon in this window.

15.0.3298.87

GLS Paketlabel direkt aus PlusFakt erzeugen über GLS API (Webservice)

Achtung: Dies ist ein optionales Modul, welches zur Zeit nur auf Kundenwunsch eingerichtet wird.

Wir bieten ab jetzt die Möglichkeit Paketlabels direkt über PlusFakt zu erzeugen. Dabei werden die Daten per Webservice an GLS übermittelt und die entsprechende Paketnummer sowie das Label zum drucken direkt zurück übermittelt.
Eine zusätzliche Software von GLS ist nicht mehr von nöten.

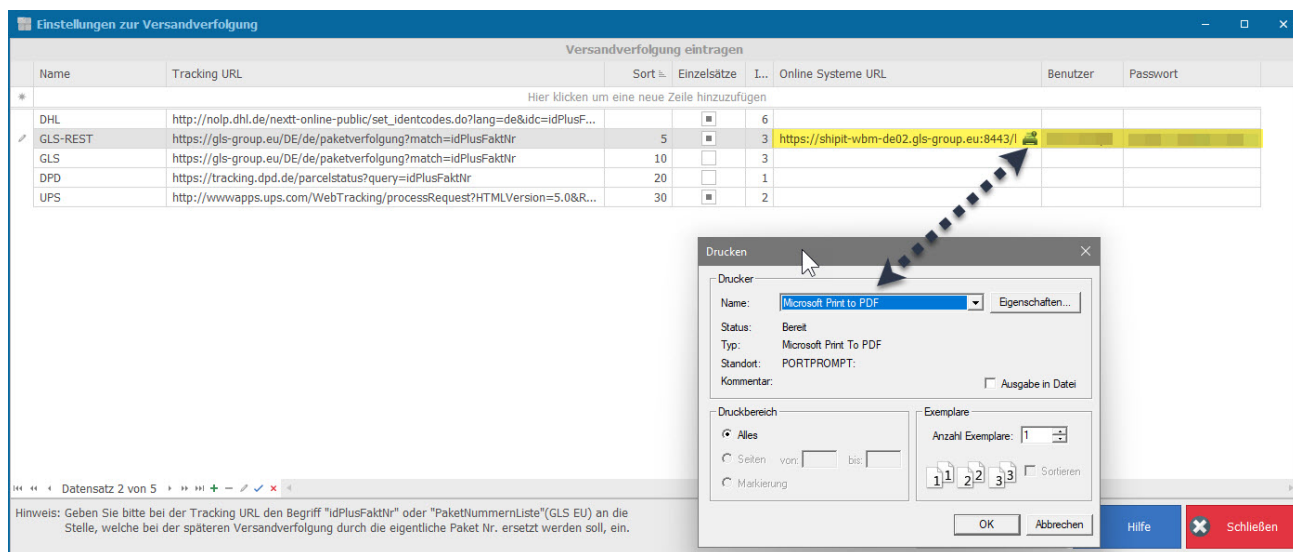

15.0.3300.88

Bearbeiten Automatisierter Jobs

Die JobID wird jetzt in der Titelleiste angezeigt.

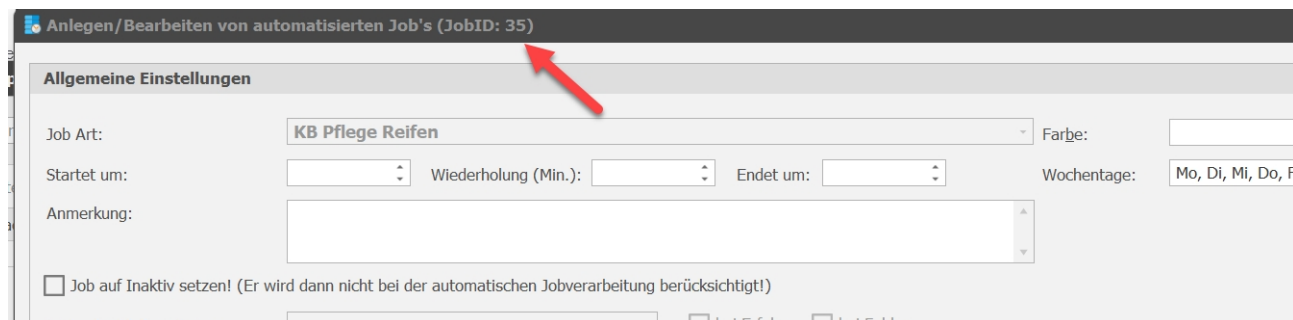

15.0.3306.89

Leistungsketten anlegen/bearbeiten/verwenden

Es ist jetzt möglich bei einer Leistungskette für Positionen einen 0 Preis zu erzwingen. Dies ist hilfreich bei "Paketen", bei denen man einen Paketpreis angeben möchte. Ein 0 Preis wird durch die Schaltfläche (siehe Abbildung) hinterlegt und kann auf diese Weise auch wieder entfernt werden.

Posit...	Artikel Nr.	Beschreibung	Anzahl	FestPreis	Preis (Preis...	G-Preis Netto	G-Preis Brutto	LagerOrt
10	prem19	Premiumpaket ab 19 Zoll (Saisonwechsel)	1	91,60 €		91,60 €	106,26 €	leer
20	umSoWi	Umstecken Sommer / Winter	4			0,00 €	0,00 €	leer
30	wualu	Auswuchten Alufelge PKW	4			0,00 €	0,00 €	leer
40	EinlRad	Einlagerung inkl. Versicherung gemäß Aushang	4			0,00 €	0,00 €	leer

Σ=91,60 € Σ=106,26 €

Buttons: + Hinzufügen, - Löschen, 0 Preis entfernen, In .Normal, € Beträge runden

Footer: + Neu, ✓ Speichern, - Löschen, Kopieren, ? Hilfe

15.0.3314.90

Stammdaten - Lagerorte

Es ist jetzt direkt möglich die Bestandsliste eines markierten Lager in eine Excel Datei zu exportieren.

Zusätzlich wurden die Spalten:

- EAN
- Hersteller Nr.
- Hersteller

mit in die Detailansicht und damit auch in denn Export aufgenommen.

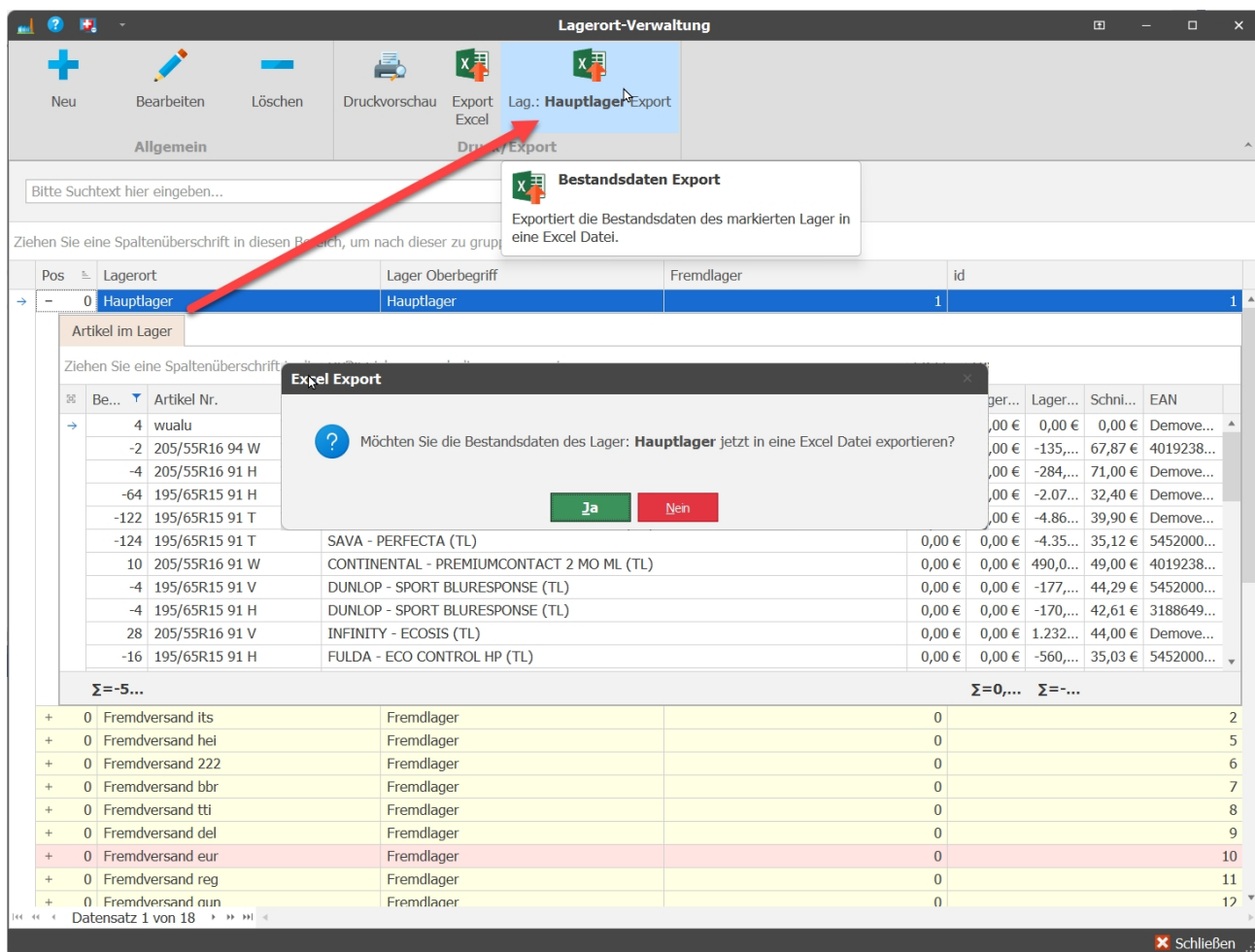

15.0.3317.91

Auftragsimport 07ZR Schnittstelle bekommt automatische Storno Übermittlung

Mit diesem Update bekommen Sie die Möglichkeit Stornos direkt aus PlusFakt an die Plattform 07ZR zu melden.

Somit müssen Sie nicht wie vorher umständlich über deren Website den Auftrag suchen gehen und manuell Stornieren. Nachdem der Grund des Stornos gemeldet wurde, wird eine entsprechende Datei per FTP an den 07ZR Ordner übermittelt.

(Achtung: Eventuell müssen FTP-Freigaben an der Firewall festgelegt werden)

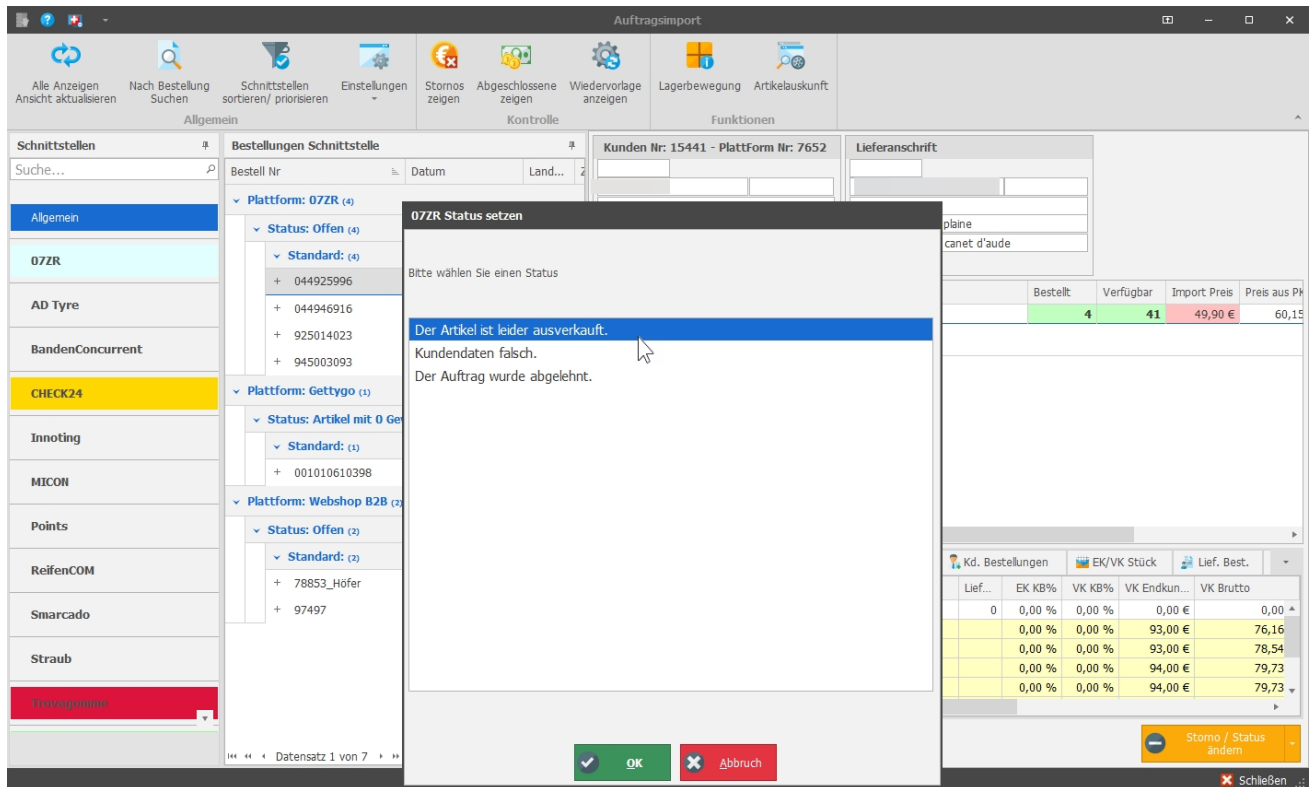

(Diese Änderung wurde auch in die Version 14.0.3317.531 übernommen)

15.0.3318.92

Sepa HTML Begleitzettel

Der Begleitzettel listet die Zahlungen nun in Tabellenform statt untereinander, was erheblichen Platz einspart.

SEPA Begleitzettel Lastschriften

Dokument Informationen

Initiator
 Datum 01.02.2022
 Transaktionen 6
 Kontrollsumme 8.653,02 €
 Nachrichtenkennung ID-220201-140629
 Art der Lastschrift CORE - Basislastschrift

Kreditor Informationen

Kreditor
 Kreditor BIC
 Kreditor IBAN
 Gläubiger-Id
 Ausführungsdatum 04.02.2022
 Sammler-Referenz RG

Transaktionen

Debitor	IBAN BIC (Lastschriftfolge)	Betrag ID	Mandat Datum	Begleittext
Wt				114
Wt				441374
Wt				441374
Wt				441374
Wt				441374
Wt				441374
Wt				114

15.0.3319.93

Leistungskette auf Beleg übernehmen

Die Anzahl der Kette kann jetzt auch mit Nachkommastellen übernommen werden. Macht bei bestimmten Ketten mit Arbeitswerten Sinn, nicht wenn auf der Kette z.B. Auswuchten enthalten ist, denn 2,5x Auswuchten macht keinen Sinn. Die Anzahl wird entsprechend mit der Anzahl der einzelnen Positionen multipliziert.

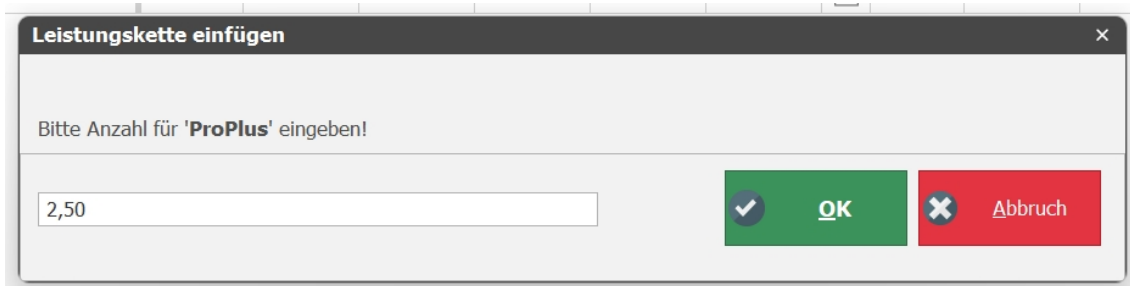

15.0.3324.94

AdHoc Bestellungen mit fehlerhaftem Ergebnis

Wenn Sie bei Ihren Lieferanten per automatischer AdHoc Bestellung bestellen, können Sie über das PlusFakt Dashboard ständig informiert bleiben ob es eventuell zu Fehlern bei der Übermittlung oder einer Absage des Lieferanten gekommen ist.

15.0.3334.95

Auftragsautomatik - Alle eigenen Lagerplätze als ein Lager verwenden

Sie haben eine Halle in der Sie die einzelnen Lagerplätze als Regale oder ähnliches angelegt haben. Dadurch erkennt die Auftragsautomatik nicht das genug Bestand vorhanden ist, weil die bestellten Artikel im Lager gesplittet werden müssten.

Jetzt können Sie, sofern sie keine speziellen Versandkostenregeln für einzelne eigenen Lagerplätze angelegt haben, PlusFakt diese Aufträge automatisch splitten lassen.

Kunden Nr: 80939 - Plattform Nr: 1057

Artikel Nr	Beschreibung	Bestellt	Verfügbar	Import Pr...	Preis aus PK	Bestand	EAN	HSN
215/65R16 102 H	MICHELIN - PRIMACY 3 XL (TL)	4	4	71,50 €	69,90 €	4	3528709574174	9574
MICHELIN 215/65 R16 XL 102H TL PRIMACY 3								

Beleg: Rechnung | KD/LF Nr: 80939 -

Rechnung
 Nr.: **wird vergeben** Datum: 17.02.2022 12:22

Rch. Ansr.: [Redacted]

Lieferung an: [Redacted]

Bestell Nr.: 704367975
 Versand Nr.:
 Bestell von:
 Versand per: GLS
 Bestell am: 15.02.2022
 Lieferdatum:

KFZ
 KEZ:
 Km:

Personal
 Monteur:
 Verkäufer: Admin

...	Artikel Nr.	Beschreibung	Anz.	EK Preis	Preis	Prei
★	215/65R16 102 H	MICHELIN - PRIMACY 3 XL (TL)	1	35,00 €	71,50 €	
★	215/65R16 102 H	MICHELIN - PRIMACY 3 XL (TL)	2	35,00 €	71,50 €	
★	215/65R16 102 H	MICHELIN - PRIMACY 3 XL (TL)	1	35,00 €	71,50 €	
👤	GLSJFR	GLS Frachtkosten International Frankreich	2		0,00 €	

Abschliessen

Dazu gibt es eine neue Einstellung in den Schnittstelleneinstellungen:

Diese eigenen Lager immer manuell verarbeiten(Mit Pipe ' ' getrennt)	
Artikel aufteilen, die auf mehreren Lager liegen (Beta)	<input checked="" type="checkbox"/>
Fremdversand	

15.0.3334.96

Eigene Lager aus der Auftragsautomatik heraus nehmen

Sie wollen nicht alle ihre Eigenen Lager automatisch verarbeiten lassen, da es eventuell spezielle Vorrassetzungen bei einem Lager gibt. Dann können Sie diese hier festlegen mit Pipe getrennt "|"

mehr als eine versandkostenmatrix-kegel gerunden Aufträge manuell verarbeiten.	
Diese eigenen Lager immer manuell verarbeiten(Mit Pipe ' ' getrennt)	HalleKoblenz HalleBerlin
Artikel aufteilen, die auf mehreren Lager liegen (Beta)	<input type="checkbox"/>

15.0.3347.97

Anzeige - Kreditlimit - Kundenkartei auf ganze Zahlen gerundet

Um eine bessere Lesbarkeit der Werte zu gewährleisten, werden die Daten jetzt auf ganze Zahlen gerundet.

Wenn Sie den genauen Wert wissen wollen, können Sie mit der Maus über den Wert gehen und dieser wird in einem ToolTip angezeigt.

Informationen	
Rch. Empfänger:	<input type="text" value="(Wie Anschrift)"/>
Kreditlimit:	  511.291 €
Offen Rch.:	13 € 12,55 €
Offen Lfs.:	12 €
Rest:	511.266 € 511.267,03 €
Angelegt:	10.04.1996
Geändert:	02.03.2022
Letzt. Beleg:	02.03.2022

15.0.3362.98

Auftragsimport - FTP Einstellungen wegen Check24 Server mit Port und SSL Mode erweitert.

Durch eine Änderung am Check24 FTP Server mussten wir reagieren und die Port und SSL Mode Zuordnung einstellbar machen.

Bisher wurde immer der SSL Mode 2 genutzt, ab jetzt gilt für CHECK24 Implizit und Sie müssen eine 1 in den Einstellungen hinterlegen.

Zusätzlich müssen sie beim FTP Host ftps:// vor die adresse schreiben.

FTP Zugang	
FTP Zugang Benutzen	<input checked="" type="checkbox"/>
FTP Host Adresse	1 ftps://
FTP Benutzer Name	
FTP Kennwort	
FTP Start Verzeichnis	outbound
FTP Passiv	<input checked="" type="checkbox"/>
FTP Port	44990
FTP SSL (0:None 1:Implizit 2:Explizit)	2 1

15.0.3376.99

Auftrags Import Einstellungen

In den Einstellungen kann jetzt auch nach der Plattform gesucht werden.

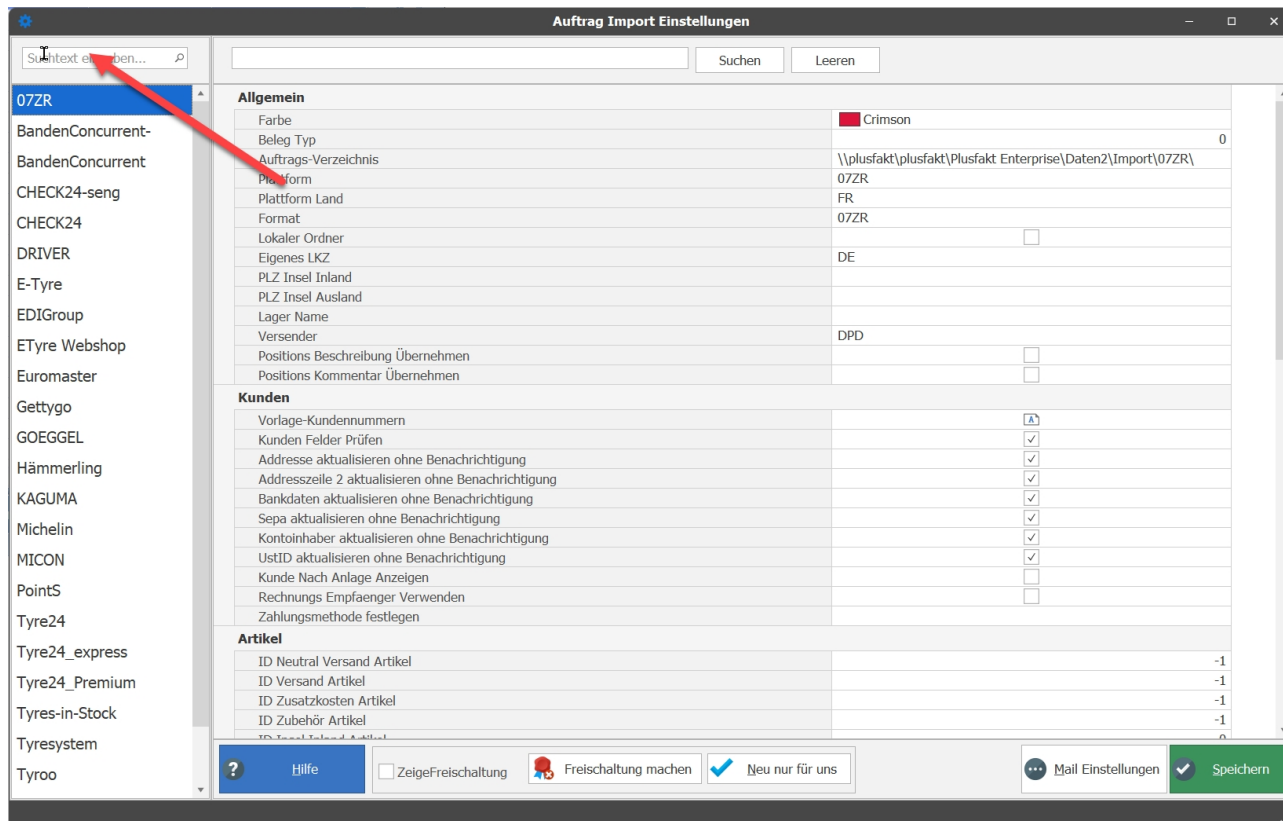

15.0.3376.100

Auftragsimport - Zahlungsbedingungen & Preisklasse des Vorlage Kunde beim verbuchen verwenden

Wählen Sie die Option "**Zahlungsbedingung des Vorlage-Kunden auf jedem Beleg verwenden**" wenn Beispielsweise bei der Schnittstelle Euromaster andere Zahlungsbedingungen verabredet wurden als bei Ihren Kunden hinterlegt sind. Somit werden alle Belege die über die Euromaster Schnittstelle verarbeitet werden mit den Zahlungsbedingungen des landesspezifischen Vorlage-Kunden angelegt. Am Kunde selbst ändert sich nichts.

Kunden	
Vorlage-Kundennummern	
Zahlungsbedingung des Vorlage-Kunden auf jedem Beleg verwenden	<input checked="" type="checkbox"/>
Preisklasse des Vorlage-Kunden auf jedem Beleg verwenden	<input checked="" type="checkbox"/>
Kunden Felder Prüfen	<input checked="" type="checkbox"/>

Wählen Sie die Option **"Preisklasse des Vorlage-Kunden auf jedem beleg verwenden"** wenn Sie Beispielsweise für die Reifenbörse andere Preise als für Tyre100 rausgeben.

Wenn jetzt ein bereits im System hinterlegter Kunde mit der Reifenbörse Preisklasse über Tyre100 bestellt, wird beim verarbeiten über die Preisklasse des landesspezifischen Vorlage-Kunden der Preis geprüft.

Neukunden werden wie gewohnt mit der entsprechenden Preisklasse angelegt die beim Vorlage-Kunde hinterlegt ist.

15.0.3397.101

Gurtmaß festlegen für Versandkostenmatrix

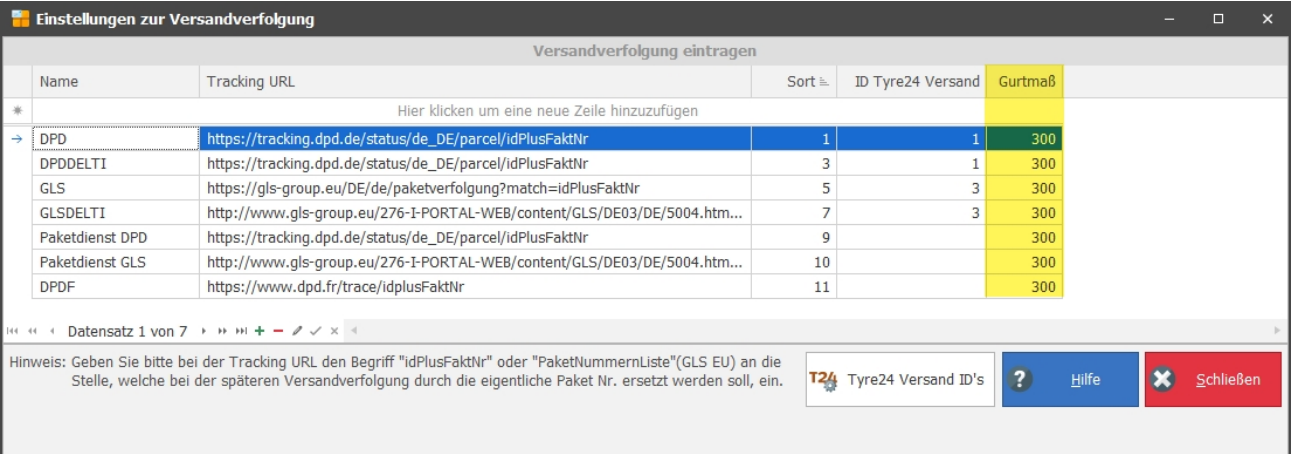

Wenn Sie in den Einstellungen zu Versandverfolgung festlegen, werden alle Regeln in der Versandkostenmatrix zusätzlich noch auf die Länge des Gurtmaßes geprüft.

Name	Tracking URL	Sort	ID Tyre24 Versand	Gurtmaß
* Hier klicken um eine neue Zeile hinzuzufügen				
DPD	https://tracking.dpd.de/status/de_DE/parcel/idPlusFaktNr	1	1	300
DPDELTI	https://tracking.dpd.de/status/de_DE/parcel/idPlusFaktNr	3	1	300
GLS	https://gls-group.eu/DE/de/paketverfolgung?match=idPlusFaktNr	5	3	300
GLSDELTI	http://www.gls-group.eu/276-I-PORTAL-WEB/content/GLS/DE03/DE/5004.htm...	7	3	300
Paketdienst DPD	https://tracking.dpd.de/status/de_DE/parcel/idPlusFaktNr	9		300
Paketdienst GLS	http://www.gls-group.eu/276-I-PORTAL-WEB/content/GLS/DE03/DE/5004.htm...	10		300
DPDF	https://www.dpd.fr/trace/idplusFaktNr	11		300

Datensatz 1 von 7

Hinweis: Geben Sie bitte bei der Tracking URL den Begriff "idPlusFaktNr" oder "PaketNummernListe"(GLS EU) an die Stelle, welche bei der späteren Versandverfolgung durch die eigentliche Paket Nr. ersetzt werden soll, ein.

Tyre24 Tyre24 Versand ID's  Hilfe  Schließen

15.0.3401.102

Weitere Schnellkunden in der Kundenkartei anlegen und verwenden

Es können jetzt mehrere Schnell-Kunden sowie Schnell-Lieferanten angelegt werden.

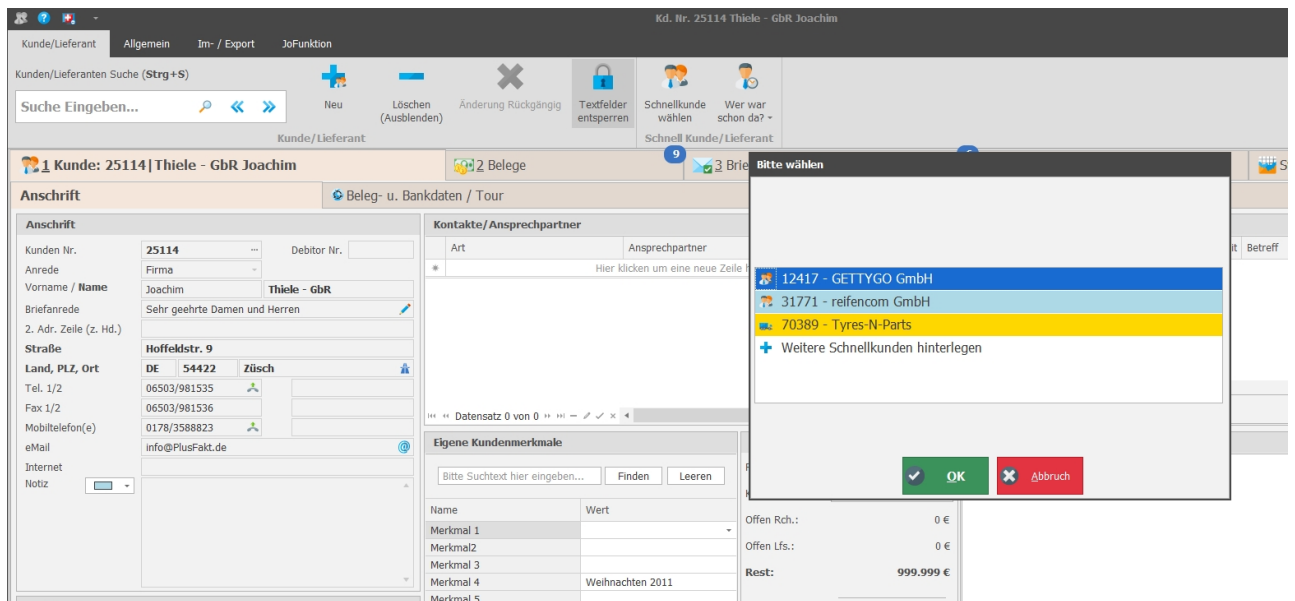

15.0.3404.103

PlusFakt Beleg anlegen/bearbeiten - Tastenkürzel für Tyre24 WebSite hinzugefügt

Die Tyre24 WebSite kann jetzt auch über das Tastenkürzel STRG+2 für eine markierte Seite aufgerufen werden (Tyre24 Account wird benötigt)

15.0.3415.104

Kundenkartei -> KFZ anlegen/bearbeiten HU Feld

Das HU Feld ist jetzt als reines Monat/Jahresfeld ausgeführt (nicht wie vorher als Datumsfeld).

15.0.3416.105

KFZ Bearbeiten im Beleg - TÜV

Beim Bearbeiten eines KFZ direkt im Beleg ist das HU Feld jetzt als reines Monat/Jahresfeld ausgeführt (nicht wie vorher als Datumsfeld).

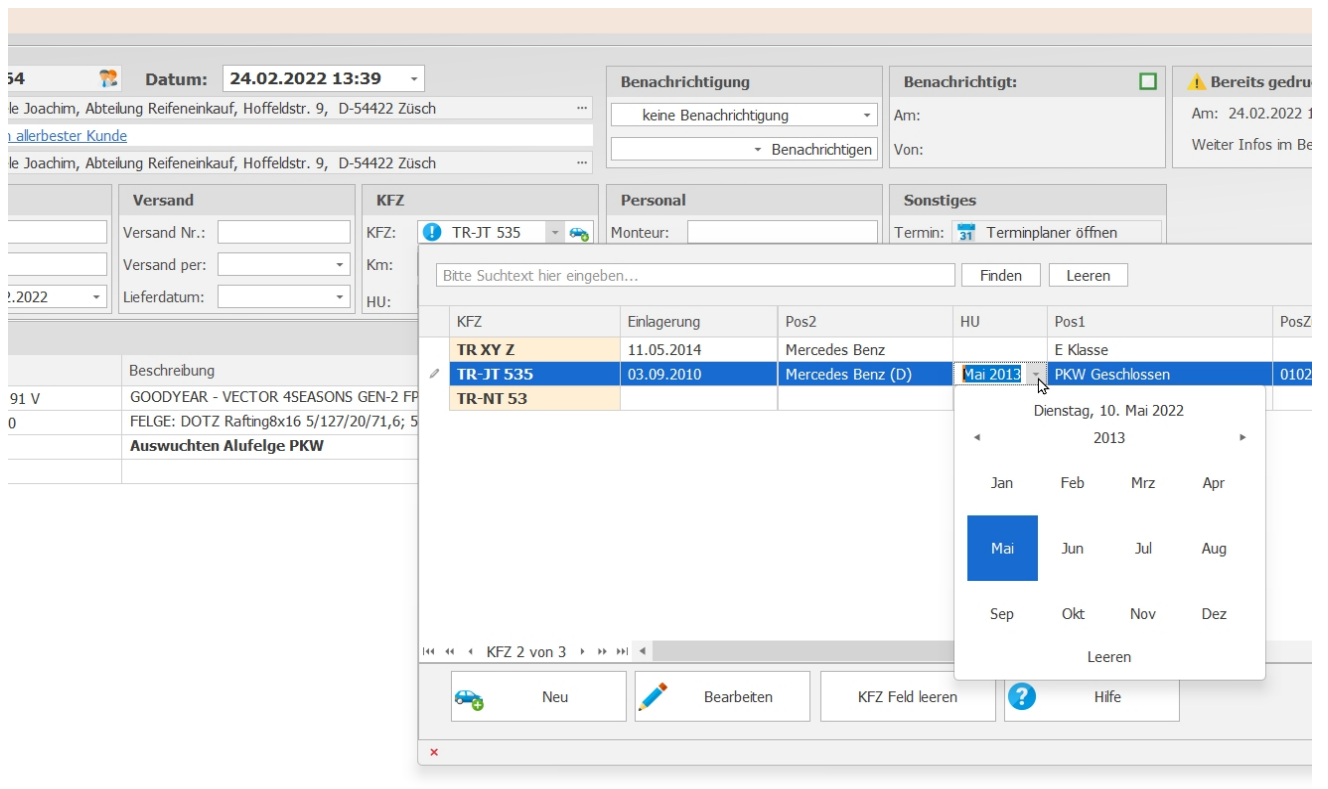

15.0.3416.106

KFZ Neuanlage aus einem Beleg

Bei der Neuanlage eines KFZ aus einem Beleg ist es jetzt möglich wahlweise die KFZ Daten über HSN/TSN suchen zu lassen oder Alternativ Hersteller und Typ manuell einzugeben.

Alle Felder bis auf das KFZ Kennzeichen sind "Kann" Felder, dies bedeutet, sie müssen nichtd gefüllt werden.

Sie können mit Tastenkürzel ALT+O die Eingabe auch ohne durchgehen der Felder (oder Maus) beenden.

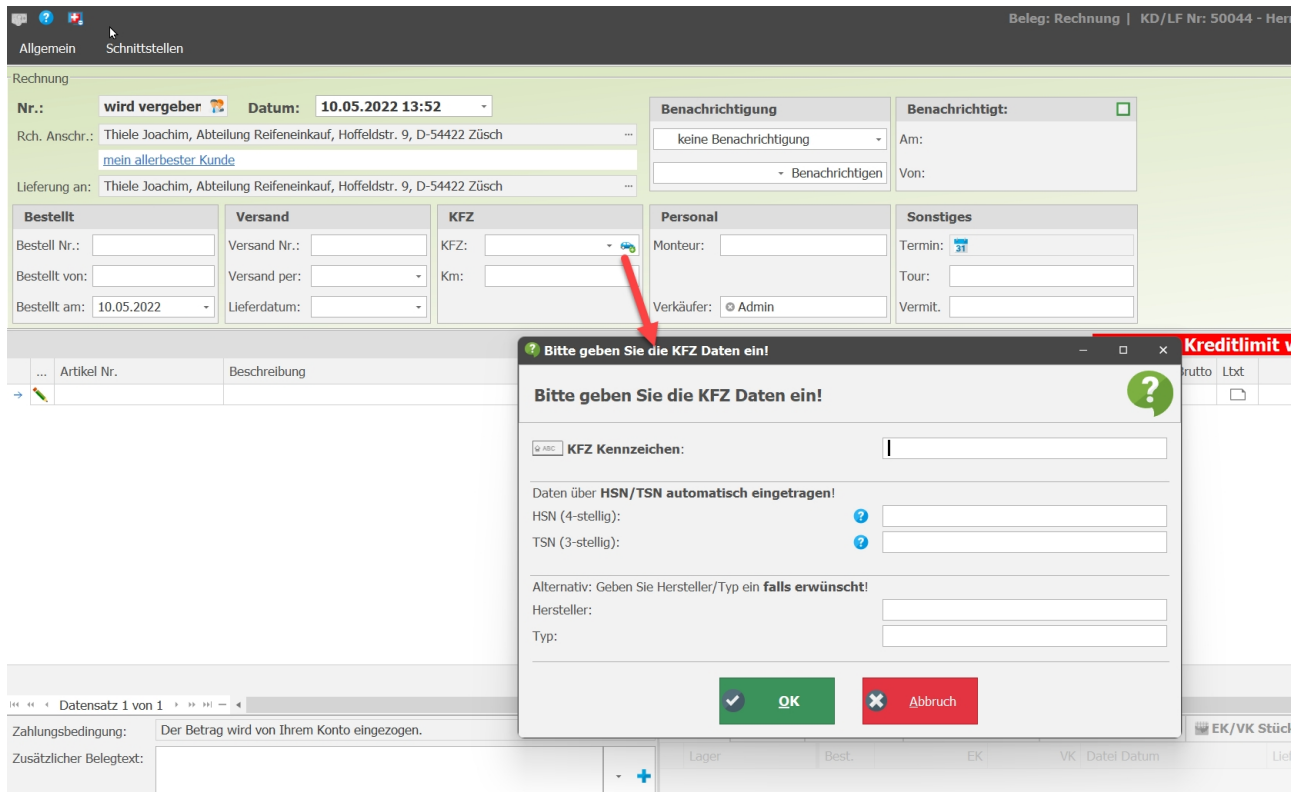

15.0.3422.107

Preisklassenanzeige z.B. Artikelauskunft oder Artikel bearbeiten Fenster

Das Feld SchnittEK wurde jetzt mit in die Tabelle aufgenommen.

Ist ein Preis einer VK Preisklasse unter dem SchnittEK wird er jetzt farbig markiert.

Preiskla...	Einkauf	Preis (Ne...	Preis (Brutto)	KB%	Gesperrt	Berechnet/Geä...	Formel	Ø EK
.Normal	<input type="checkbox"/>	54,00 €	64,26 €	0,00 %	<input type="checkbox"/>	16.05.2022 13:21	Manuell: Admin	56,25 €
EK1	<input checked="" type="checkbox"/>	53,50 €	63,67 €	0,00 %	<input type="checkbox"/>	16.05.2022 13:21	Manuell: Admin	56,25 €

15.0.3439.108

AdHoc Bestellungen mit fehlerhaftem Ergebnis (15.0.3324.94) erweitert um FTP Übertragungen

Zusätzlich zu den AdHoc Bestellungen werden jetzt auch Fehlerhafte FTP Übertragungen im Dashboard angezeigt, sowie in der Kunden-/Lieferantenkartei und in der Liste offener Belege rot markiert.

Datum	Plattform
02.06.2022 08:23	profilbilder.de
Login or password incorrect!; Versuch:1 ; csFTP.FTP_Connect (tmp)	
01.06.2022 14:46	profilbilder.de
Login or password incorrect!; Versuch:1 ; csFTP.FTP_Connect (tmp)	

Beleg Art	Vo...	BelegNr.	Datum	Lieferanschrift	Erstellt	Erfledigt	Betrag (N...	Betrag (Brutto)	Mahngebühr
+ Bestell...		1137	02.06.2022 08:22	Herrn Scooter Autoservice GmbH Joachim • Hoffeldstr. 9 • L-54422 Züsich	<input checked="" type="checkbox"/>	<input type="checkbox"/>	76,16 €	90,63 €	
+ Bestell...		1136	01.06.2022 14:44	Herrn Scooter Autoservice GmbH Joachim • Hoffeldstr. 9 • L-54422 Züsich	<input checked="" type="checkbox"/>	<input type="checkbox"/>	76,16 €	90,63 €	
+ Bestell...		1135	01.06.2022 14:35	Herrn Scooter Autoservice GmbH Joachim • Hoffeldstr. 9 • L-54422 Züsich	<input checked="" type="checkbox"/>	<input type="checkbox"/>	76,16 €	90,63 €	

15.0.3439.109

PlusFakt WebShop Übertragung

Erhebliche Beschleunigung bei der WebShop Übertragung zum PlusFakt Enterprise WebShop.

15.0.3445.110

Veröffentlichung/Auslieferung PlusFakt Enterprise v15

15.0.3452.118

Statistik

Neues Feld Umsatz Steuer Ident Nr. hinzugefügt.

15.0.3465.127

Automatischer Auftragsimport - Gurtmaß bei einem Artikel überschritten

Falls ein Auftrag in der automatischen Auftragsabwicklung auftritt, wo ein einzelne Artikel das Gurtmaß bereits übertrifft und dieser Reifen per Spedition versendet werden müsste. Wird dieser Auftrag jetzt direkt in die manuelle Verarbeitung geschoben.

Artikel Nr	Beschreibung	Bestellt	Verfüg...	Import...	Pr
305/70R16 124/...	COOPER - DISCOVERER STT PRO RWL M...	8	-38	169,62 €	
neutral	Neutralversand	1		0,00 €	

15.0.3467.130

Teamviewer Update auf 15.31.5

15.0.3467.131

Neuer AnyDeskPlusFaktClient Version 7.0.10

15.0.3495.147

Anzeige Kreditlimit überschritten im Beleg

- Wird jetzt auch bei einer Bestellung angezeigt (Hintergrund: Wenn der Beleg abgeschlossen wird und Fremdlager enthalten sind).
- Bei Kreditlimit 0 Euro wird es schon direkt ohne einfügen einer Position angezeigt.
- Wird jetzt auch bei einfügen von Artikeln über diverse Schnittstellen wie z.B. TecDoc, RepDoc etc. angezeigt (vorher erst beim Beleg abschließen)

Erdatum: Verkäufer: Vermit.

Kreditlimit wird überschritten!

Abrechnung	Anz.	EK Preis	Preis	Preis (Brut...	G Netto	G I
AL - RAINEXPERT 3 SUV FR (TL)	2	70,78 €	76,00 €	90,44 €	152,00 €	180

15.0.3496.150

CSV Import Wizard

Umstellung von AERO Style auf Wizard97 damit der zurück Button unten ist und nicht oben wo keiner hinsieht.

15.0.3501.153

Teamviewer Update auf 15.32.3

15.0.3502.159

Logdateien/Paket Nr. Import

Beim Starten des Paket Nr. Import werden die Logdateien jetzt nach 30 Tagen gelöscht.

15.0.3503.161

Neuer AnyDeskPlusFaktClient Version 7.0.13

15.0.3507.163

Betrifft Kunden Kontendaten/ Sepa Bankeinzüge

Wir haben die BLZ- und Kontonummern-Prüfverfahren lt. der offiziellen Unterlagen der Deutschen Bundesbank aktualisiert, welche zum **05. September 2022** gültig sind.

15.0.3508.165

Tyre24 Rest Schnittstelle

Verbesserungen zum laden des Sepa Mandat.

15.0.3527.185

Automatische Rechnungserstellung (Modul)

Es ist jetzt möglich einen Verkäufer/Mitarbeiter in den Einstellungen für den Rechnungslauf zu hinterlegen.

Dieser wird dann entsprechend auf dem Beleg eingetragen.

Konfiguration Rechnungslauf Automatik

Art: Einzelrechnung

Verzögerung: 1 Tag

Häufigkeit: Täglich

Verkäufername: Service

OK Abbruch

15.0.3529.189

Teamviewer Update auf 15.33.7

15.0.3534.194

Automatischer Rechnungslauf

Es kann jetzt pro Kunde eingestellt werden, ob der Beleg per Mail/FTP/Adhoc (je nachdem was beim Kunden hinterlegt ist) versendet oder gedruckt wird.

Siehe dazu auch im Handbuch:

https://www.plusfakt.de/handbuch/pfe_rechnungsversand-automatik.html

Konfiguration Rechnungslauf Automatik

Art:

Verzögerung: Tage

Häufigkeit:

Versandart:

- Mail/FTP/Adhoc
- Drucken
- Drucken und Mail/FTP/Adhoc**

OK **Abbruch**

15.0.3536.198

DATEV XML-Schnittstelle online

Präfix Feld mit einem Tooltip zur Erläuterung ergänzt.

Belege als 'Gebucht' eintragen (empfohlen)

Gebuchte Belege nochmals exportieren (nicht empfohlen)

DATEV **Festschreibung deaktivieren!**

Zusätzliche Datev XML-Online Zip Datei

DATEV XML-Online Zip verwenden

GUID Präfix

Kassenbuch Export

Kassenbuch von

Kasse

letzter Export 12.07.2022 - 12.07.2022

Präfix

DATEV

Das Kürzel bezeichnet das Quellsystem (Dokumentenmanagement), indem die digitalen Belege abgelegt sind. DATEV verwendet für seine Dokumentenmanagement-Systeme folgende Kürzel:

BEDI → Belegverwaltung online

DDMS → DATEV DMS

DORG → Dokumentenablage

15.0.3559.213

KFZ Datenbank

Aktualisierung auf v7.

15.0.3563.214

Kundenkartei - Register Beleg Bank Daten

Zur besseren Lesbarkeit (bei hohen Auflösungen) Bankeinzug Häkchen auf SVG Grafiken umgestellt.

15.0.3564.216

Kundenkartei - Register WebShop

Zur besseren Lesbarkeit (bei hohen Auflösungen) "Fremdlagerbestände für diesen Kunden NICHT anzeigen" Häkchen auf SVG Grafiken umgestellt.

15.0.3566.220

DATEV XML-Schnittstelle online

Dateinamen jetzt mit "_" statt Bindestrich.

Beispiel: Rechnung-123.xml -> jetzt Rechnung_123.xml

Filter mit Cdata gemacht, weil z.B. & Zeichen Probleme gemacht hat.

15.0.3572.227

Neuer AnyDeskPlusFaktClient Version 7.0.14

15.0.3572.228

Teamviewer Update auf 15.34.4

15.0.3586.238

Barcode Druck (Einlagerungsschein) für TireScan von GL-Messtechnik implementiert (Optional)

Es werden entsprechend die Einlagerungsdaten im Barcode dargestellt.

PlusFakt - Hoffeld Str. 9 - 54422 Züsich

Herrn
Joachim Thiele
Abteilung Reifeneinkauf
Hoffeldstr. 9

Kunden-Nr.: 50044
Bearbeitet von:
Amtl. Kennz.: SLS- VW1
KM-Stand: 47412
Lager: 16-01

15.0.3613.255

Teamviewer Update auf 15.36.6

15.0.3618.260

Betrifft Kunden Kontendaten/ Sepa Bankeinzüge

Wir haben die BLZ- und Kontonummern-Prüfverfahren lt. der offiziellen Unterlagen der Deutschen Bundesbank aktualisiert, welche zum **05. Dezember 2022** gültig sind.

15.0.3619.261

KFZ anlegen

Wird ein KFZ aus der Kundenkartei oder aus einem Beleg angelegt werden:

doppelte Leerzeichen ersetzt durch einfaches Leerzeichen

- " - " ersetzt durch "-"
- "- " ersetzt durch "-"
- " -" ersetzt durch "-"

15.0.3620.263

Teamviewer Update auf 15.36.9

15.0.3625.265

Beleg anlegen/bearbeiten

Kleinere optische Änderungen an den Symbolen.

15.0.3633.269

Inventur

Eine Inventur kann jetzt auch mit noch offenen Arbeitsaufträgen gestartet werden. Dazu muss die Anzeige der offenen Arbeitsaufträge verneint werden und die darauf folgende Sicherheitsabfrage bestätigt werden.

15.0.3670.292

Teamviewer Update auf 15.37.8

15.0.3674.296

Kalkulations Matrix

Button zur Kalkulation zur besseren Sichtbarkeit jetzt grün eingefärbt.

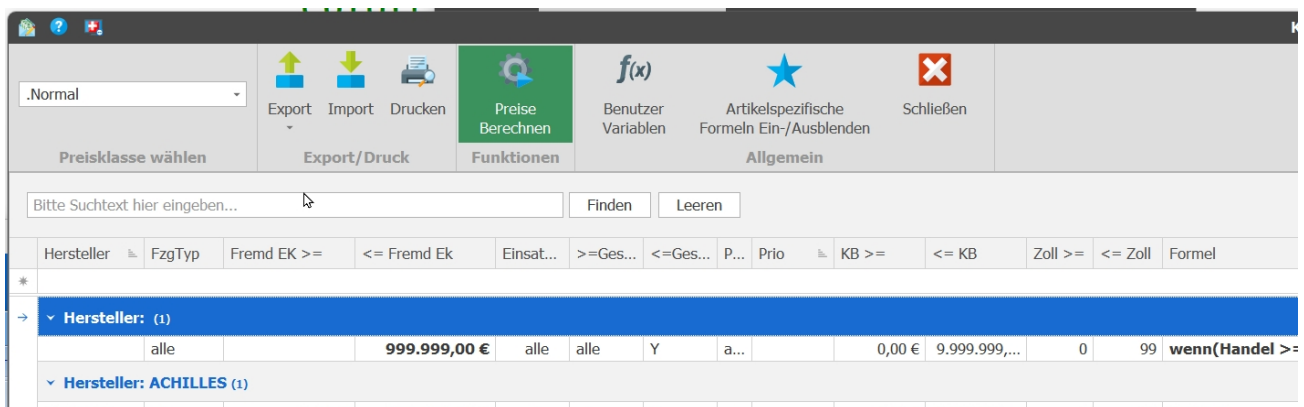

15.0.3678.298

PlusFakt Fernwartung

Zusätzlich zu Teamviewer und Anydesk haben wir jetzt die Open Source Software RustDesk (<https://rustdesk.com/>) für die Fernwartung hinzugefügt.

Die Verbindungen über den in PlusFakt integrierten Client laufen über einen PlusFakt Server in unserem Hause.

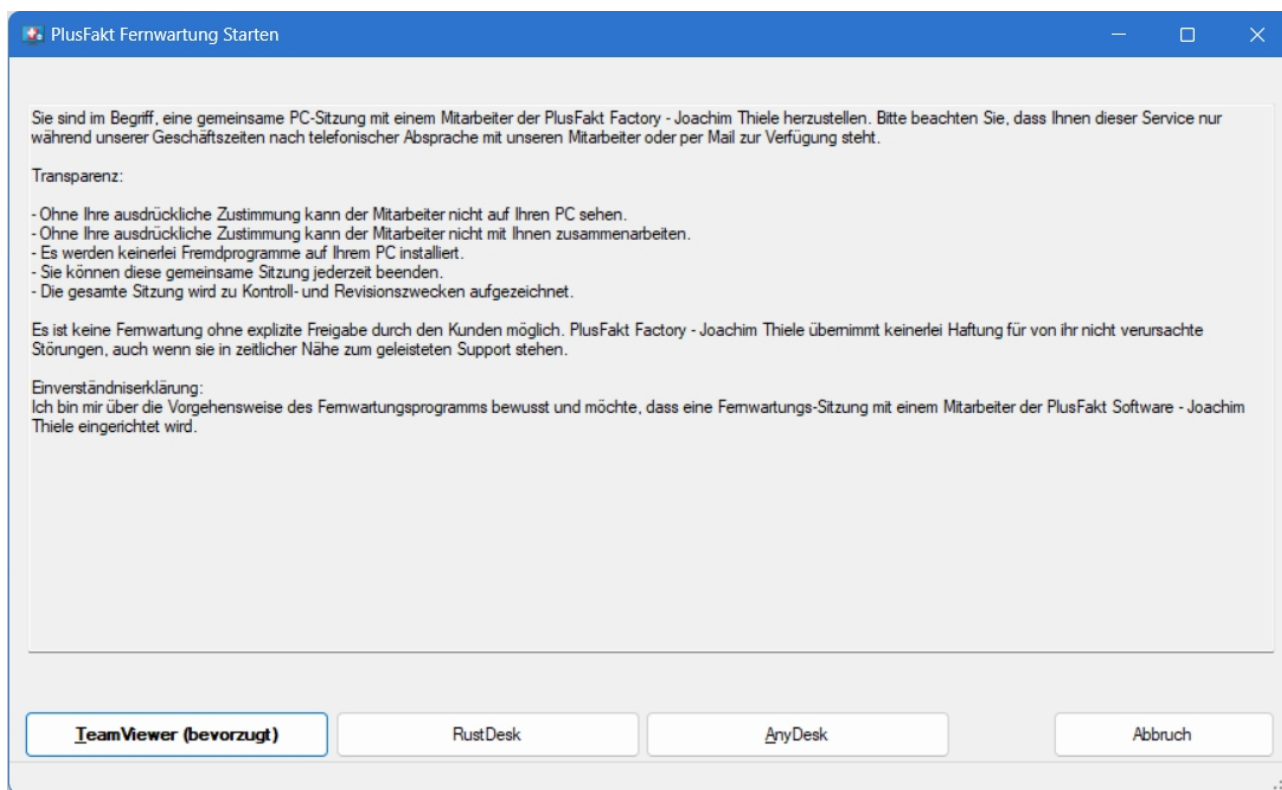

15.0.3683.299

Kundensuche - nach Artikel/Dienstleistungen

Fehlerkorrektur - Modul ist in Version 16 und momentan als Sonderlösung für einen Kunden.

15.0.3689.310

Teamviewer Update auf 15.38.3

15.0.3695.314

Betrifft Kunden Kontendaten/ Sepa Bankeinzüge

Wir haben die BLZ- und Kontonummern-Prüfverfahren lt. der offiziellen Unterlagen der Deutschen Bundesbank aktualisiert, welche zum **06. März 2022** gültig sind.

15.0.3696.316

Auftragsimport Tyre24 Server nicht Erreichbar

Neue Messagebox sowie mehr Informationen für die Auftragsimport Logdatei wird generiert wenn der Tyre24 Server den Status NameResolutionFailure übergibt.

15.0.3706.322

PlusFakt Kundensuche - Funktionen

Für die meisten Aktionen wie z.B. Tourenkennzeichen setzen wird jetzt aus Sicherheitsgründen das Benutzerrecht "Kreditlimit ändern" vorausgesetzt.

15.0.3709.324

Teamviewer Update auf 15.39.5

15.0.3709.327

Kunden & Lieferanten Suche internes Feld FremdPreisNr

In der erweiterten Kundensuche wurde das bisher für den internen Zweck verwendete FremdPreisNr Feld, für die Kunden mit dem korrekten Wert in die Spaltenauswahl aufgenommen.

15.0.3710.328

Neue Einstellung bei verschiedenen Schnittstellen

Manche Plattformen/Kunden bieten an Versandkosten direkt in der Bestellung zu übermitteln. Jetzt ist es nicht immer gewünscht diese Versandkosten auch auf den Beleg zu übernehmen.

Deshalb haben Sie jetzt die Möglichkeit die Übernahme der Versandkosten zu deaktivieren. Danach wird der eigene Versandkostenpreis aus Versandartikel oder Versandkostenmatrix im Beleg verwendet.

Allgemein	
Farbe	<input type="checkbox"/> Transparent
Beleg Typ	3
Auftrags-Verzeichnis	
Plattform	ADTyres
Plattform Land	
Format	CPTTrading
Lokaler Ordner	<input checked="" type="checkbox"/>
Eigenes LKZ	DE
Versandkosten aus Schnittstelle nicht übernehmen	<input type="checkbox"/>
PLZ Insel Inland	
PLZ Insel Ausland	
Lager Name	
Versender	GLS
Positions Beschreibung Übernehmen	<input checked="" type="checkbox"/>
Positions Kommentar Übernehmen	<input checked="" type="checkbox"/>

15.0.3717.335

KFZ Datenbank (Online Abfrage auf dem PlusFakt Server)

Aktualisierung auf v8.

15.0.3717.336

Beleg abschließen - Kreditlimit Meldung

Optische Anpassung der Buttons.

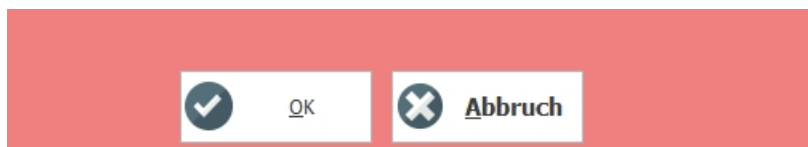

15.0.3718.338

Artikelauskunft

Optische Überarbeitung der Buttons zum Layout Speichern

Artikel Nr.	Beschreibung	Hersteller	Profil/Ausführung	G	Loadi...	Fzg Typ	Bestand	Reserviert	Verfügbar	Bestellt	Preis
205/55R16 91 W	GOODYEAR - NCT 3 4RB DEM	GOODYEAR	NCT 3 4RB DEM	W	91	PKW					0,00 €
205/55R16 94 W	GOODRIDE - SA-05 XL	GOODRIDE	SA-05 XL	W	94	PKW					0,00 €
205/55R16 91 H	GOODYEAR - HYDRAGRIP	GOODYEAR	HYDRAGRIP	H	91	PKW					0,00 €
205/55R16 94 H	GOODYEAR - ULTRA GRIP 8 FP XL	GOODYEAR	ULTRA GRIP 8 FP XL	H	94	PKW					0,00 €
205/55R16 91 H	GOODYEAR - VECTOR 4SEASONS FI	GOODYEAR	VECTOR 4SEASONS FI	H	91	PKW	5		5		72,96 €
205/55R16 94 V	GOODYEAR - ULTRAGRIP PERFORMANCE GEN-1 XL...	GOODYEAR	ULTRAGRIP PERFORMANCE GEN-1 XL M+S	V	94	PKW	14		14		122,13 €
205/55R16 91 V	GOODRIDE - SA-07	GOODRIDE	SA-07	V	91	PKW					0,00 €
205/55R16 91 T	GOODYEAR - ULTRA GRIP 7	GOODYEAR	ULTRA GRIP 7	T	91	PKW					0,00 €
205/55R16 91 V	GOODRIDE - ZUPERECO Z-107 M+S	GOODRIDE	ZUPERECO Z-107 M+S	V	91	PKW					0,00 €
205/55R16 91 V	GOODYEAR - VECTOR 4SEASONS GEN-2 M+S	GOODYEAR	VECTOR 4SEASONS GEN-2 M+S	V	91	PKW	20		20		74,75 €
205/55R16 91 V	GOODYEAR - VECTOR 4SEASONS GEN-2 FP ROF M+S	GOODYEAR	VECTOR 4SEASONS GEN-2 FP ROF M+S	V	91	PKW	16		16		113,62 €
205/55R16 94 H	GOODYEAR - VECTOR 4SEASONS GEN-2 XL M+S	GOODYEAR	VECTOR 4SEASONS GEN-2 XL M+S	H	94	PKW	20		20		73,55 €
205/55R16 94 W	GOODYEAR - EFFICIENTGRIP PERFORMANCE XL	GOODYEAR	EFFICIENTGRIP PERFORMANCE XL	W	94	PKW					0,00 €
205/55R16 94 V	GOODYEAR - EFFICIENTGRIP PERFORMANCE XL	GOODYEAR	EFFICIENTGRIP PERFORMANCE XL	V	94	PKW					0,00 €
205/55R16 91 W	GOODYEAR - EFFICIENT GRIP AO FP	GOODYEAR	EFFICIENT GRIP AO FP	W	91	PKW					0,00 €

15.0.3718.339

Artikel bearbeiten

Optische Überarbeitung der Buttons zum weiterblättern

Preiskat.	Einkauf	Preis (Netto)	Preis (Brutto)	KB%	Gesperrt	Berechnet/Ge...	Formel	Ø EK
.Normal		0,00 €	0,00 €	0,00 %		08.08.2017 11:00	kb*0,47*1,15	0,00 €
EK1	<input checked="" type="checkbox"/>	0,00 €	0,00 €	0,00 %		18.06.2014 11:28		0,00 €
Handel		0,00 €	0,00 €	0,00 %		26.06.2014 11:55		0,00 €
Verkauf...		67.790,0...	80.670,10 €	0,00 %				0,00 €

15.0.3723.343

Paketdaten Austausch für Auftragsimport Schnittstelle Point's Franchise Partner

Für die Auftragsimport Schnittstelle Point's die keine zentrale Rechnungsstellung verwendet sondern mit den Kunden direkt abrechnet wurde trotzdem eine zentrale Übermittlung der Paketdaten an das Point's EIOS System gebraucht.

Wenn Sie diese Schnittstelle verwenden, können Sie jetzt den neuen Job "PaketNr Export an Point S franchise" nutzen.

15.0.3726.344

GLS Shiplt Version für Beta Test als eigenes "Modul" (Fenster)

15.0.3727.346

Teamviewer Update auf 15.39.6

15.0.3738.357

Artikelauskunft / Tabelle filtern

Ist ein Tabellenfilter aktiv wird dies im Tabellennavigator angezeigt.

In diesem Beispiel (siehe Abbildung) ist ein Tabellenfilter auf Hersteller gesetzt.

15.0.3738.358

Artikelauskunft / Tabelle filtern

Ist ein Tabellenfilter aktiv, wird bei einer erneuten Sucheingabe ein Hinweis eingeblendet.

15.0.3746.362

Teamviewer Update auf 15.40.8

15.0.3746.363

Mailversand per SMTP

Es ist jetzt auch möglich, mehrere Empfänger mit Semikolon getrennt zu verwenden.

15.0.3768.379

doErkenneLand FIN -> FI (Delticom) dazu gemacht

#725658

15.0.3768.380

PlusFakt KFZ Datenbankabfrage

Gibt es zu einem eingegebenen KFZ mehrere Motorkennbuchstaben, so erfolgt nun eine Abfrage welches für dieses Fahrzeug gilt:

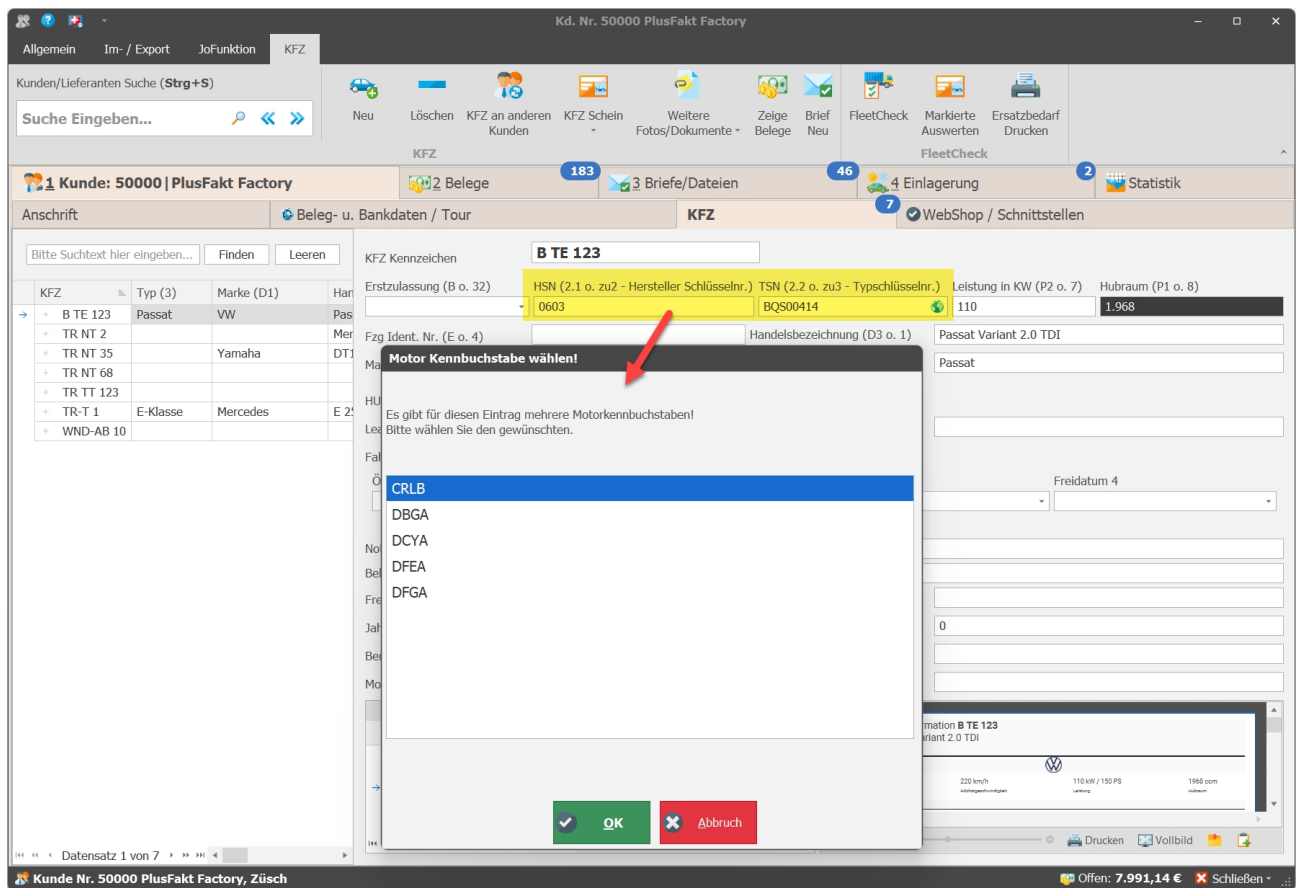

15.0.3775.387

Teamviewer Update auf 15.41.9

15.0.3793.394

Betrifft Kunden Kontendaten/ Sepa Bankeinzüge

Aktualisierung der BLZ- und Kontonummern-Prüfverfahren lt. der offiziellen Unterlagen der Deutschen Bundesbank, welche zum **05. Juni 2023** gültig sind.

15.0.3795.395

Teamviewer Update auf 15.42.5

15.0.3802.403

Teamviewer Update auf 15.42.6

15.0.3816.411

Teamviewer Update auf 15.42.8

15.0.3838.421

Teamviewer Update auf 15.43.7

15.0.3870.435

Teamviewer Update auf 15.44.5

15.0.3884.442

Betrifft Kunden Kontendaten/ Sepa Bankeinzüge

Aktualisierung der BLZ- und Kontonummern-Prüfverfahren lt. der offiziellen Unterlagen der Deutschen Bundesbank, welche zum **04. September 2023** gültig sind.

15.0.3893.443

Teamviewer Update auf 15.45.3

15.0.3909.449

Teamviewer Update auf 15.45.4

15.0.3933.465

Teamviewer Update auf 15.46.5

15.0.3943.469

Teamviewer Update auf 15.46.7

15.0.3944.471

PlusFakt Terminkalender

Betrifft Terminkalender im Netzwerk.

Der Terminkalender aktualisiert sich jetzt sofort, wenn ein neuer Termin eingetragen wurde. Somit ist ein Termin der in der Zwischenzeit an einer anderen Station eingetragen wurde sofort sichtbar.

15.0.3948.477

Teamviewer Update auf 15.47.3

15.0.3964.483

Kunden Sonderlösung Tyre100 Adhoc Bestellung Fremdversandlösung

#230313

15.0.3969.485

Einlagerungs-Terminbestätigung per Mail, KFZ Kennzeichen hinzugefügt

Jetzt können Sie auch bei einem Termin der über die Einlagerung erstellt wurde in der Terminbestätigung per Mail das KFZ Zeichen des Kunden verwenden.

15.0.3970.486

Betrifft Kunden Kontendaten/ Sepa Bankeinzüge

Aktualisierung der BLZ- und Kontonummern-Prüfverfahren lt. der offiziellen Unterlagen der Deutschen Bundesbank, welche zum **04. Dezember 2023** gültig sind.

15.0.4032.516

Teamviewer Update auf 15.49.2

15.0.4039.519

Belegprotokoll Status eingefärbt

Ab jetzt wird der Status der Übertragung farblich gekennzeichnet.

Beleg Nr.	Art	Datum	Adresse	Server Anfrage	Server Antwort	StatusMeldung	User	PC	Erfolgreich
1236	FTP	23.01.2024 11:49:37		\\192.168.0.66\...			Admin	BENPC	<input checked="" type="checkbox"/>
1236	FTP	23.01.2024 11:49:36		\\192.168.0.66\...			Admin	BENPC	<input checked="" type="checkbox"/>
1236	FTP	23.01.2024 11:49:00		\\192.168.0.66\...		Not connected to the server.; Versuch:2 ;...	Admin	BENPC	<input type="checkbox"/>

15.0.4059.528

TSE - Testsversion

Kundenspezifische Testversion

15.0.4059.530

Einlagerungen anlegen/bearbeiten

Übernommen aus 16.0.4059.72

Bei der Eingabe des DOT Jahres werden jetzt zahlreiche Eingabefehler abgefangen.

- Gibt man zweistellige Jahreszahl z.B. 19 an wird automatisch 2019 gemacht
- Gibt man Jahreszahl < 2000 ein, erfolgt eine Meldung
- Gib man Jahreszahl in der Zukunft ein, erfolgt eine Meldung

15.0.4062.533

Lieferanten Bestellung bereits gedruckt

Sollte die Bestellung bereits in der Vergangenheit von den Lieferanten gedruckt worden sein, erhalten Sie eine erneute Benachrichtigung. Dies geschieht, um zu vermeiden, dass Sie die Bestellung möglicherweise versehentlich erneut aufgeben.

15.0.4067.536

Einstellungen / Überprüfung

Für die Einstellungen GettyGo Lieferanten Nr., TyreSystem Lieferanten Nr. PointS Lieferanten Nr. (N4Eios) sowie für Tyre24 AutoOrder (Alzura) Lieferant erfolgt jetzt eine Überprüfung nach der Eingabe mit der Möglichkeit den Lieferant direkt zu suchen.

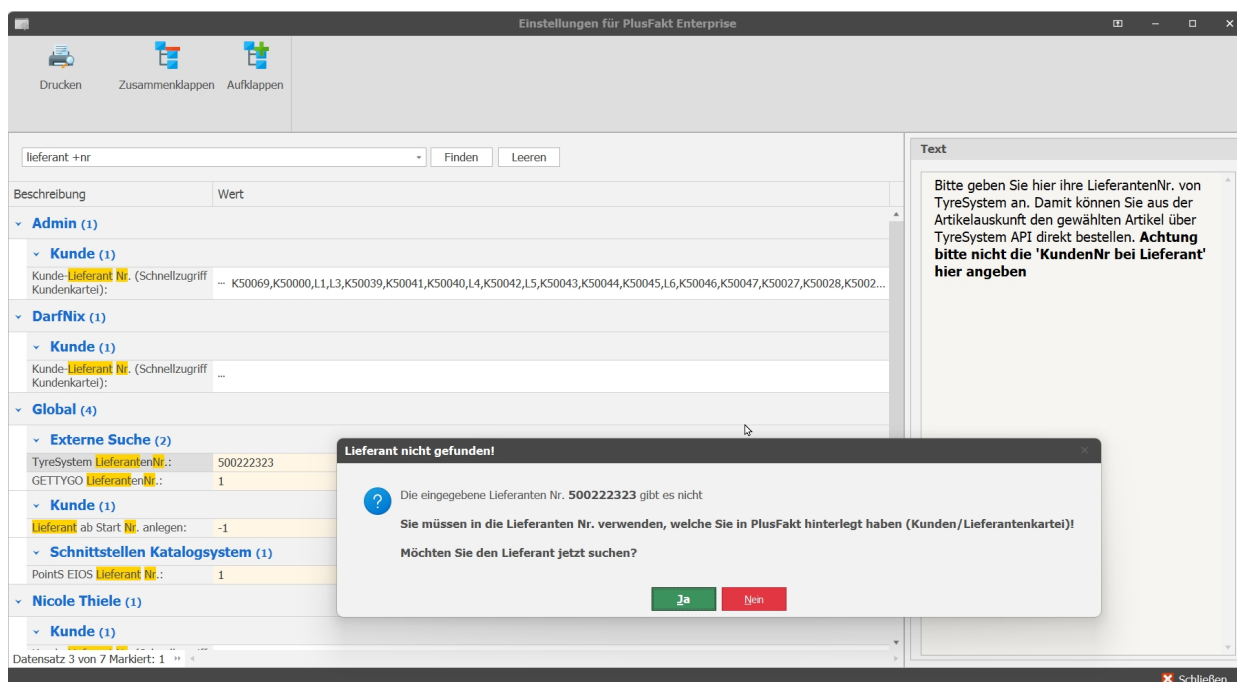

15.0.4067.537

Kassenbuch Tagesausdruck

Wird EC Cash auf Bank eingetragen, so sind diese jetzt trotzdem im Tagesausdruck zu sehen, werden aber in der Summe der Barkasse nicht mit addiert.

Kassenbuch: Barkasse

15.02.2024 - Anfang

16.362,82 €

Bar

Ausgang

Lfd Nr.	Beleg Nr.	Kasse	Kd. Nr.	Beschreibung	Betrag	MwSt
111		IBarkasse		Papier im Rewe	-18,80 €	-3,00 €
					-18,80 €	

Eingang

Lfd Nr.	Beleg Nr.	Kasse	Kd. Nr.	Beschreibung	Betrag	MwSt
110		IBarkasse		kollega hat geld gebracht	100,00 €	13,79 €
					100,00 €	
Gesamt für Bar					81,20 €	81,20 €

EC Cash

Eingang

Lfd Nr.	Beleg Nr.	Kasse	Kd. Nr.	Beschreibung	Betrag	MwSt
12	1473	Volksbank	50018	Benedikt Graf, Schmelz; Nr.1473 vom 08.02.2024	50,00 €	7,98 €
13	1473	Volksbank	50018	Benedikt Graf, Schmelz; Nr.1473 vom 08.02.2024	250,00 €	39,92 €
14	1471	Volksbank	50000	PlusFakt Factory; Züsch; Nr.1471 vom 06.02.2024	7,14 €	1,14 €
					307,14 €	
Gesamt für EC Cash					307,14 €	307,14 €

15.02.2024 - Endstand (ohne EC Cash)

81,20 € 59,83 €

Anfangsbestand

+ 16.362,82 €

16.444,02 €

15.0.4073.543

GettyGO kann jetzt Touren

Sofern Sie mit GettyGo geklärt haben das der Tag "Versandmethode" im Bestellformat übermittelt wird. Können Sie Aufträge die per Tour übermittelt werden in die manuelle Verarbeitung umleiten.

▼ <orders>

```
<versandmethode>TOUR</versandmethode>
<h_kdnummer>312030000</h_kdnummer>
<h_name1>Musterfirma GmbH</h_name1>
<h_name2>Inh. Max Mustermann</h_name2>
<h_anschrift>Musterstraße 123</h_anschrift>
<h_plz>12345</h_plz>
```

Bestellungen Schnittstelle	
Bestell Nr	Datum
▼ Plattform: Gettygo (1)	
▼ Status: Auftrag ist eine Tour (1)	
▼ Standard: (1)	
+ [Redacted]	22.02.2024 00

Kunden Nr: 22753 - PlattForm Nr: 22	
Firma	
[Redacted]	
[Redacted]	
DE	[Redacted]
[Redacted]	[Redacted]
[Redacted]	[Redacted]
Artikel Nr	Beschreibung
215/65R16C 109/1...	NEXEN - N BLUE
[Redacted]	[Redacted]

15.0.4073.544

Betrifft Kunden Kontendaten/ Sepa Bankeinzüge

Aktualisierung der BLZ- und Kontonummern-Prüfverfahren lt. der offiziellen Unterlagen der Deutschen Bundesbank, welche zum **04. September 2023** gültig sind.

15.0.4073.545

Betrifft Kunden Kontendaten/ Sepa Bankeinzüge

Das neue Format 3.7 "pain.001.001.09" (Überweisungen) bzw. "pain.008.001.08" (Lastschriften) wird zum 17. März 2024 gültig. Dazu gibt es eine neue Einstellung (siehe unten). Das Format wird automatisch ab 17. März 2024 verwendet wenn Sie die Einstellung auf Automatisch stellen.

Sie sollten in Absprache mit Ihrer Bank nach dem 17.03 umstellen und einen Test durchführen.

Als Standardeinstellung haben wir deshalb das alte Format v3.5 eingestellt.

Sie finden die Einstellung in den Einstellungen leicht in dem Sie in den Einstellungen als Suchbegriff "Sepa" eingeben.

Beschreibung	Wert
Global (9)	
Bankeinzug Sepa (9)	
Sepa Basislastschrift Frist (Tage) Ersteinzug:	5
Sepa Basislastschrift Core1 Frist (Tage) Ersteinzug:	2
Sepa Basislastschrift Frist (Tage) Folgeeinzug:	2
Sepa Firmenlastschrift Frist (Tage) Ersteinzug:	2
Sepa Firmenlastschrift Frist (Tage) Folgeeinzug:	2
Sepa Karenzzeit (Tage):	1
Sepa Basislastschrift Core1 verwenden:	<input type="checkbox"/>
Sepa Maximal Anzahl Datensätze:	1000
Sepa Format:	Automatisch