

6.0.1145.0

PlusFakt Enterprise

Veröffentlichung Version 6.0

6.0.1145.1

Hinweis:

Änderungslisten zu Versionen kleiner 6 finden Sie unter:

<https://enterprise.plusfakt.de/zusatzinfo/168-plusfakt-aenderungslisten>

6.0.1149.7

Artikelauskunft

Es kann jetzt für alle markierten oder alle angezeigten Artikel der Fzg Typ auf einmal gesetzt werden.

Ein entsprechender Punkt ist unter Einstellungen eingefügt.

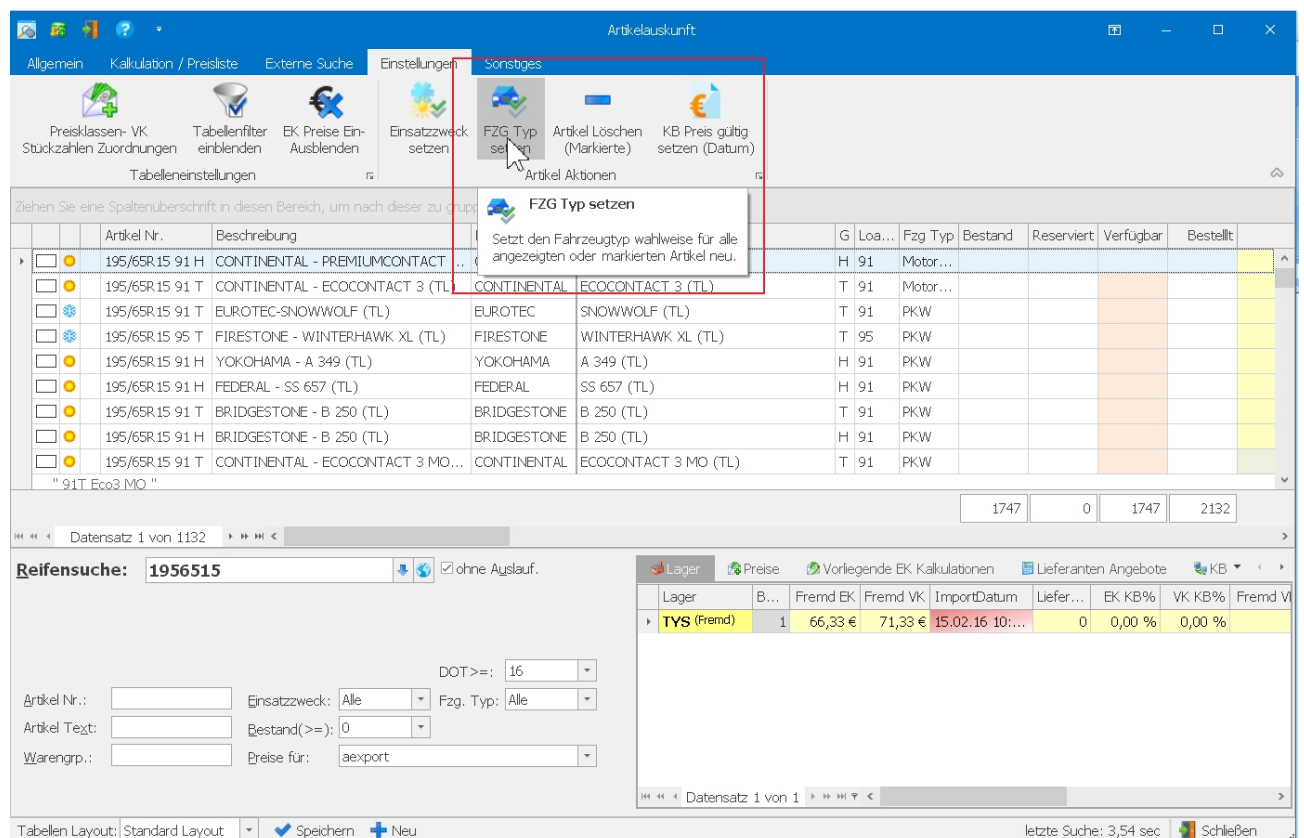

6.0.1149.8

Artikelauskunft

Es können jetzt alle markierten oder alle angezeigten Artikel auf einmal gelöscht werden.

Ein entsprechender Punkt ist unter Einstellungen eingefügt.

Da diese Funktion sehr gefährlich ist, sind Administrator Rechte in PlusFakt notwendig um diese Funktion auszuführen.

6.0.1150.10

Beleg

Neue Spalte KB Summe hinzugefügt.

Enthält entsprechend im Fuß der Tabelle die Summe des KB Preis.

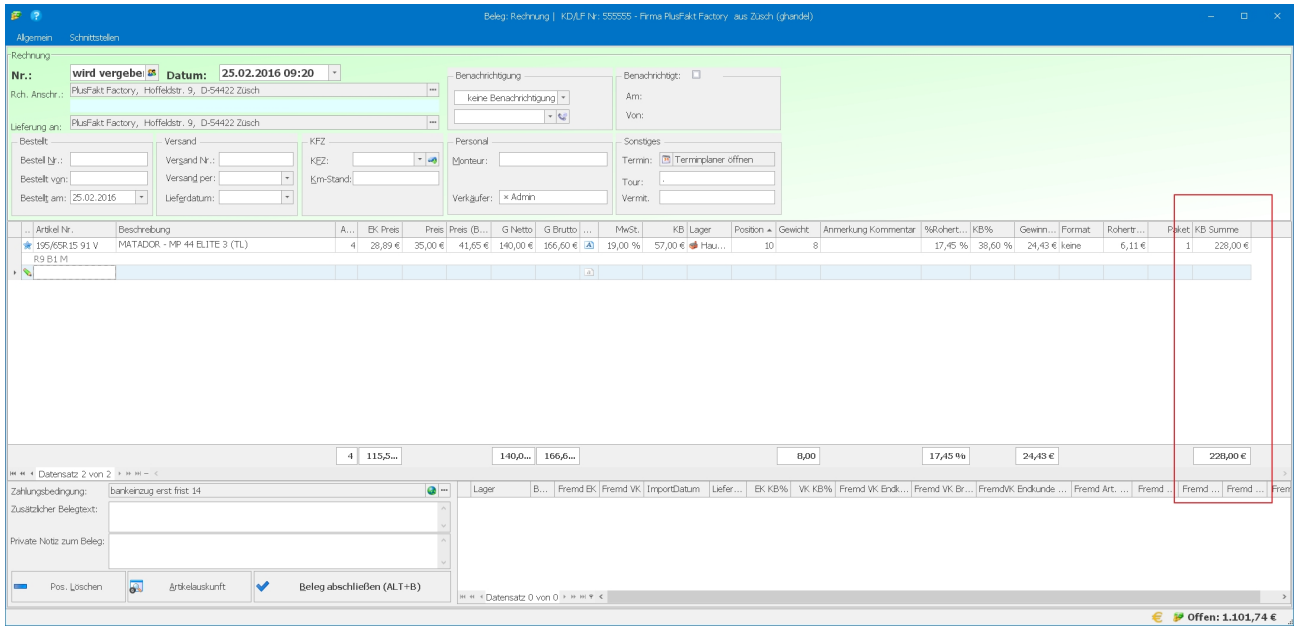

6.0.1150.11

Alternativ Angebot Umwandeln

Neue Spalte Roherttrag mit entsprechender Summe eingefügt.

Das Fenster speichert jetzt die Tabelleneinstellungen ab und lädt diese entsprechend wieder.

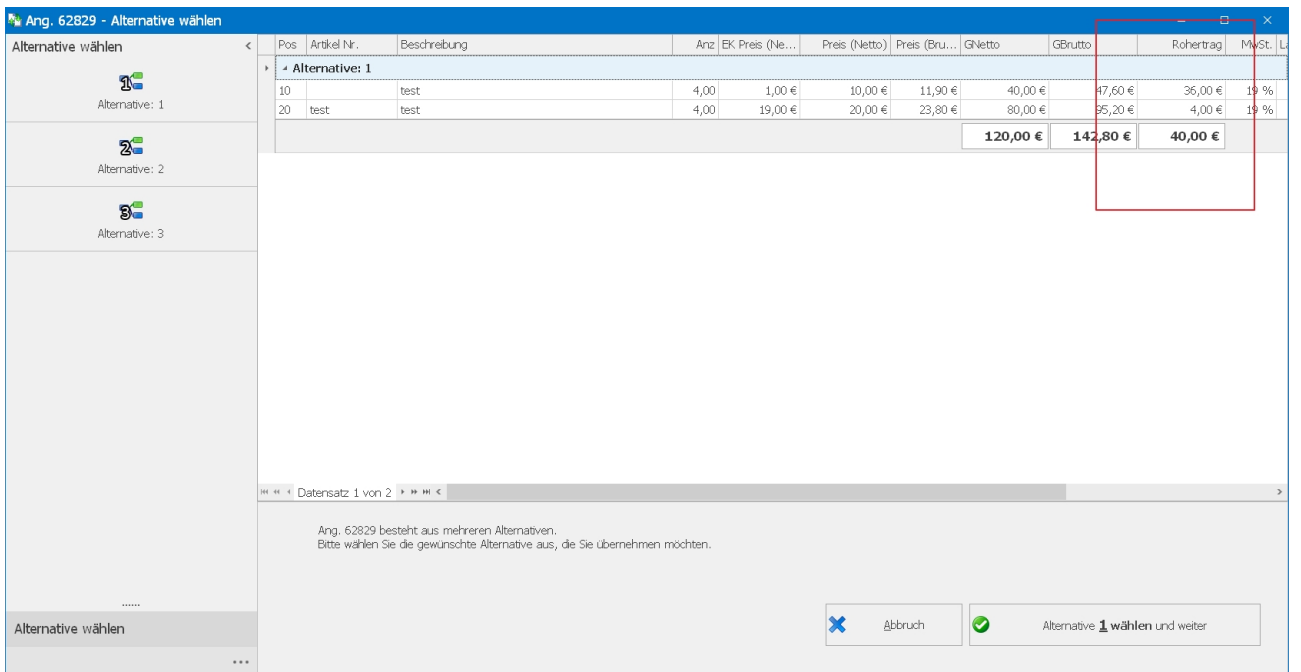

6.0.1150.12

Beleg (Angebot mit Alternativen)

Verweilt man in einem Angebot mit Alternativen über der Spaltenüberschrift Gewinn

(Rohertrag), so wird ein Hinweis mit den Roherträgen für die einzelnen Alternativen eingeblendet.

- Angebot Nr.:** wird vergeben
- Datum:** 25.02.2016 13:00
- Rch. Ansehr.:** PlusFakt Factory, Hoffeldstr. 9, D-54422 Zusch
- Lieferang an:** PlusFakt Factory, Hoffeldstr. 9, D-54422 Zusch
- Bestell am:** 25.02.2016
- Gültig bis:** 10.03.2016
- Benachrichtigung:** keine Benachrichtigung
- Benachrichtigt:**
- Verkaüfer:** Admin

The table below shows the items and their associated costs and margins:

Artikel Nr.	Beschreibung	A...	EK Preis	Preis	Preis (B...	G Netto	G Brutto	MwSt.	KB	Lager	Position	Gewicht	Anmerkung	Kommentar	%Rohert...	KB%	Gewi...	Fd	
7777	Felge: 6x15 Renault; 4x100 ET: 40	4	26,18 €	33,00 €	39,27 €	132,00 €	157,08 €	19,00 %	74,50 €	Hau...									
205/55R16 91 W	HANKOOK - VENTUS PRIME2 K 115 (TL)	4	30,00 €	47,00 €	55,93 €	188,00 €	223,72 €	19,00 %	0,00 €	Hau...			Alternative: 1 -> 95,28 €; Alternative: 2 -> 77,28 €; Alternative: 3 -> 82,39 €						
205/55R16 91 V	MICHELIN - ENERGY SAVER + (TL)	4	47,50 €	60,00 €	71,40 €	240,00 €	285,60 €	19,00 %	114,50 €	Hau...	30	8,09			20,83 %	47,60 %	50,00 €	ke	
205/55R16 91 V	CONTINENTAL - ECOCONTACT 5 (TL)	4	39,22 €	53,00 €	63,07 €	212,00 €	252,28 €	19,00 %	108,00 €	Hau...	40	8,51			25,99 %	50,99 %	55,11 €	ke	

6.0.1154.15

Betrifft Kunden Kontendaten/ Sepa Bankeinzüge

Aktualisierung der BLZ- und Kontonummern-Prüfverfahren lt. der offiziellen Unterlagen der Deutschen Bundesbank, welche zum 07. März 2016 gültig sind.

6.0.1156.16

Kalkulation in PlusFakt Enterprise

Betrifft normale Preisklassen Kalkulation, Kalkulation beim Kunden sowie Fremdlager Kalkulationen

Es ist jetzt möglich bei einer Kalkulation:

- Gültig ab
- Gültig bis

zu hinterlegen. Dadurch ist es möglich Kalkulationen z.B. erst ab einem bestimmten Datum automatisch auf "Gültig" zu setzen, bzw. alte auslaufen zu lassen.

Ist kein Wert eingetragen, wird das Feld nicht ausgewertet.

Ist die Kalkulation aufgrund des Datums nicht gültig, wird die Schrift in der Zeile durchgestrichen dargestellt.

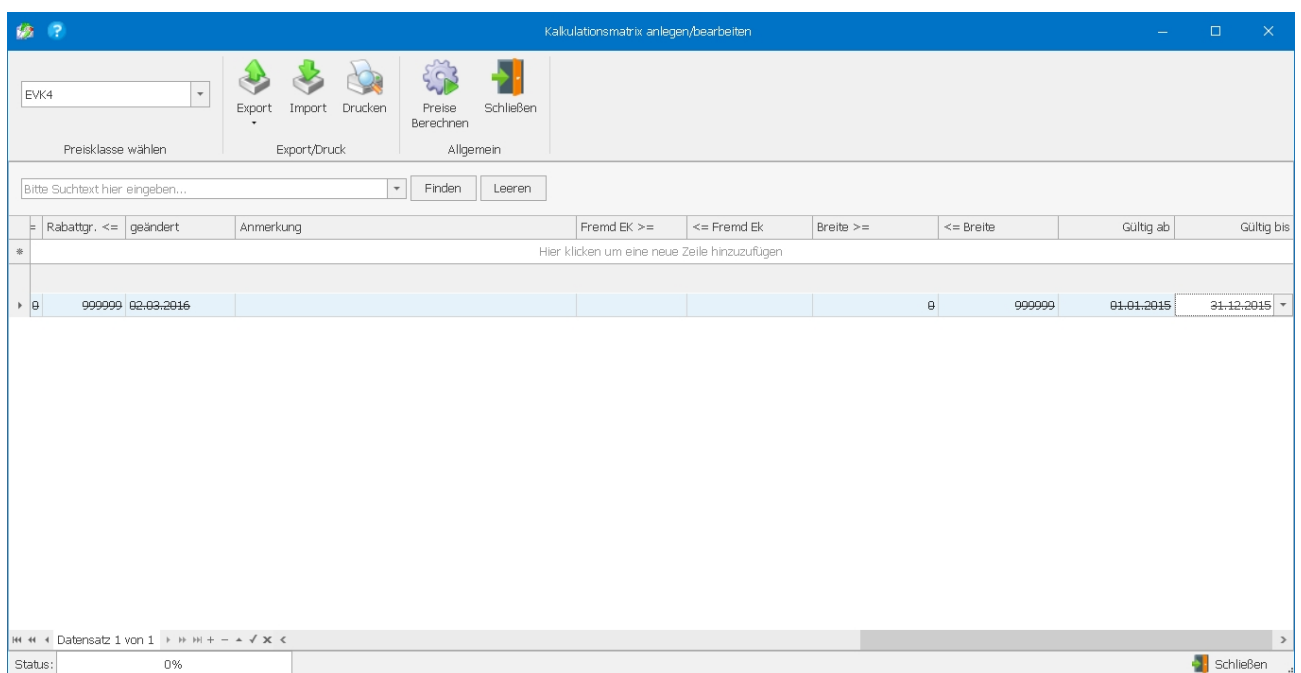
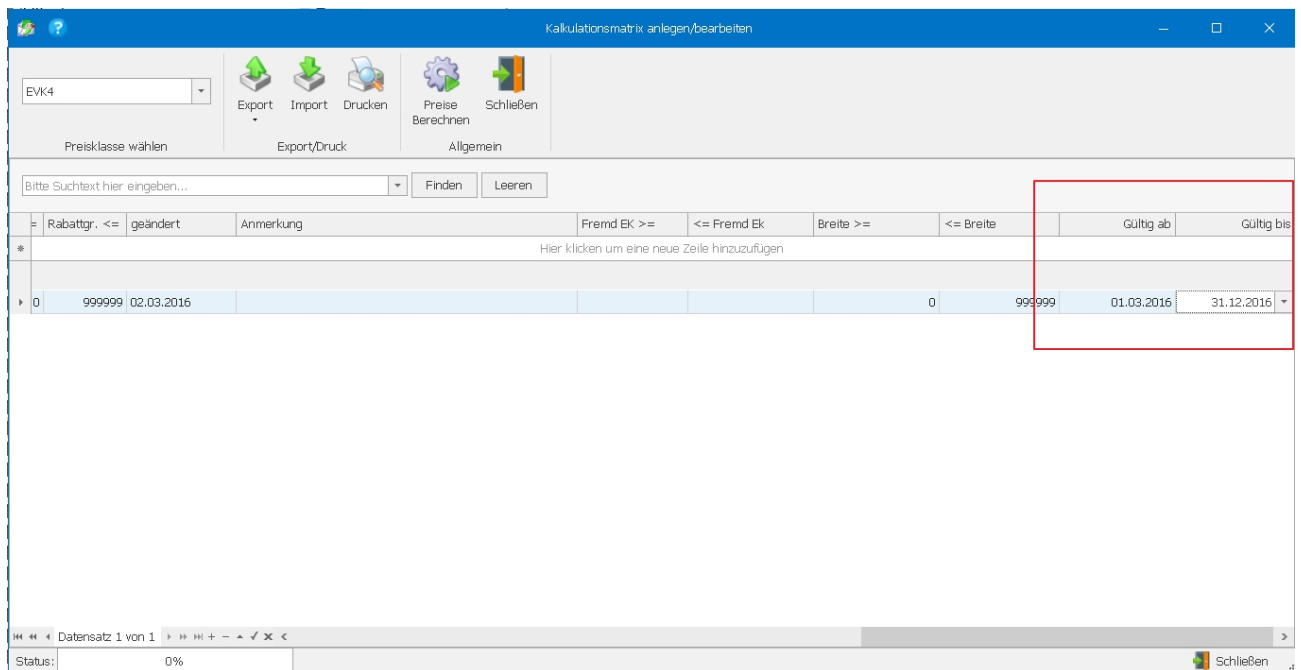

6.0.1157.17 Belegfenster

Um eine bessere "Übersicht" zu erhalten werden die Felder Gezahlt und Mahngebühr nur dann gefüllt, wenn der Betrag <> 0 ist

Betrag (Netto)	Betrag (Brutto)	Mahngebühr	Gezahlt	Differenz	Rohgewinn	EK (Netto)
0,94 €	1,12 €			1,12 €	0,94 €	0,1
10,00 €	11,90 €			11,90 €	10,00 €	0,1
100,00 €	119,00 €		50,00 €	69,00 €	100,00 €	0,1
107,76 €	128,23 €			128,23 €	6,86 €	100,1
96,00 €	114,24 €		-47,00 €	161,24 €	11,10 €	84,1
232,42 €	276,58 €			276,58 €	17,68 €	214,1
91,32 €	108,67 €			108,67 €	11,32 €	80,1
136,00 €	161,84 €			161,84 €	4,18 €	131,1

6.0.1157.18

Beleg Info

Neue Schaltfläche zum Anzeigen der Kassenbucheinträge die zu dem Beleg vorhanden sind.

- Beleg Daten:** Beleg Nr.: 872244, Datum: 02.03.2016, Betrag: 119,00 €, Mahngebühr: 0,00 €, Gezahlt: 115,00 €, Offen: 4,00 €.
- Zahlungseingänge zur Rechnung:**

Datum	Betrag	Notiz/Kommentar
03.03.2016	55,00 €	Überweisung
02.03.2016	50,00 €	Bar
01.03.2016	10,00 €	Bar
- Buttons:** 'Kassenbucheinträge zeigen' (highlighted with a red box), 'Zahlung Löschen', 'erstellt', 'erledigt', and 'Ok'.
- Pop-up Window:** 'Kassenbuch Einträge' showing:

03.03.2016	55,00 €	Commerzbank
02.03.2016	50,00 €	!Barkasse
01.03.2016	10,00 €	!Barkasse

6.0.1157.19

Kassenbuch / DATEV Schnittstelle

Im Kassenbuch ist im Register Export/Druck jetzt ein Punkt DATEV Schnittstelle vorhanden.

Diese ruft das DATEV Schnittstellenfenster auf, welches um den Punkt Kassenbuch Export erweitert wurde.

ACHTUNG: Dieser Programmteil ist BETA, ob und wie diese Version später übernommen wird steht noch nicht fest.

The 'DATEV Export' window has a title bar and a menu bar with 'Allgemein' and 'Export/Druck'. Below the menu bar, there is a text box that says 'Bietet die Möglichkeit Kunden, Rechnungen und das Kassenbuch ins DATEV Format zu exportieren'. To the right of this text box is a table with columns: 'MwSt...', 'Kunde...', 'Beleg Nr', 'Text', 'KontoNr', 'Name des Kontos', 'Bar/Bank', 'Zahlungsart', 'Ild. Nr.', 'Benutzer', and a '+' sign. The table contains two rows of data.

Below the table is a section for 'Beleg Positionen' with a table that has columns: 'Pos', 'Artikel Nr.', 'Beschreibung', 'Anz...', 'EK Preis (Net...', 'Preis (Net...', 'MwSt', and 'Mitarbeiter'. The table contains two rows of data.

At the bottom of the dialog is a 'Summen' section with a table that has columns: 'Gesamt(ninkl MwSt)', 'enthalten MwSt', 'Zahlungseingänge', 'Zahlungsausgänge', and 'Kontostand'. Below this table are several input fields and buttons for filtering and displaying data.

6.0.1158.20

Kundenkartei / KFZ Suche

Erweiterung der KFZ Suche um "*" Suche.

So ist es jetzt möglich z.B. "*NT 35" zu suchen um alle KFZ zu listen deren Anfang egal ist und dann NT 35 im Nummernschild haben.

In diesem Zusammenhang empfehlen wir das Video:

<https://enterprise.plusfakt.de/support/video-tutorials/38-die-multisuche>

Und das entsprechende Kapitel im Handbuch:

[https://enterprise.plusfakt.de/handbuch/pfe die multisuche.html](https://enterprise.plusfakt.de/handbuch/pfe_die_multisuche.html)

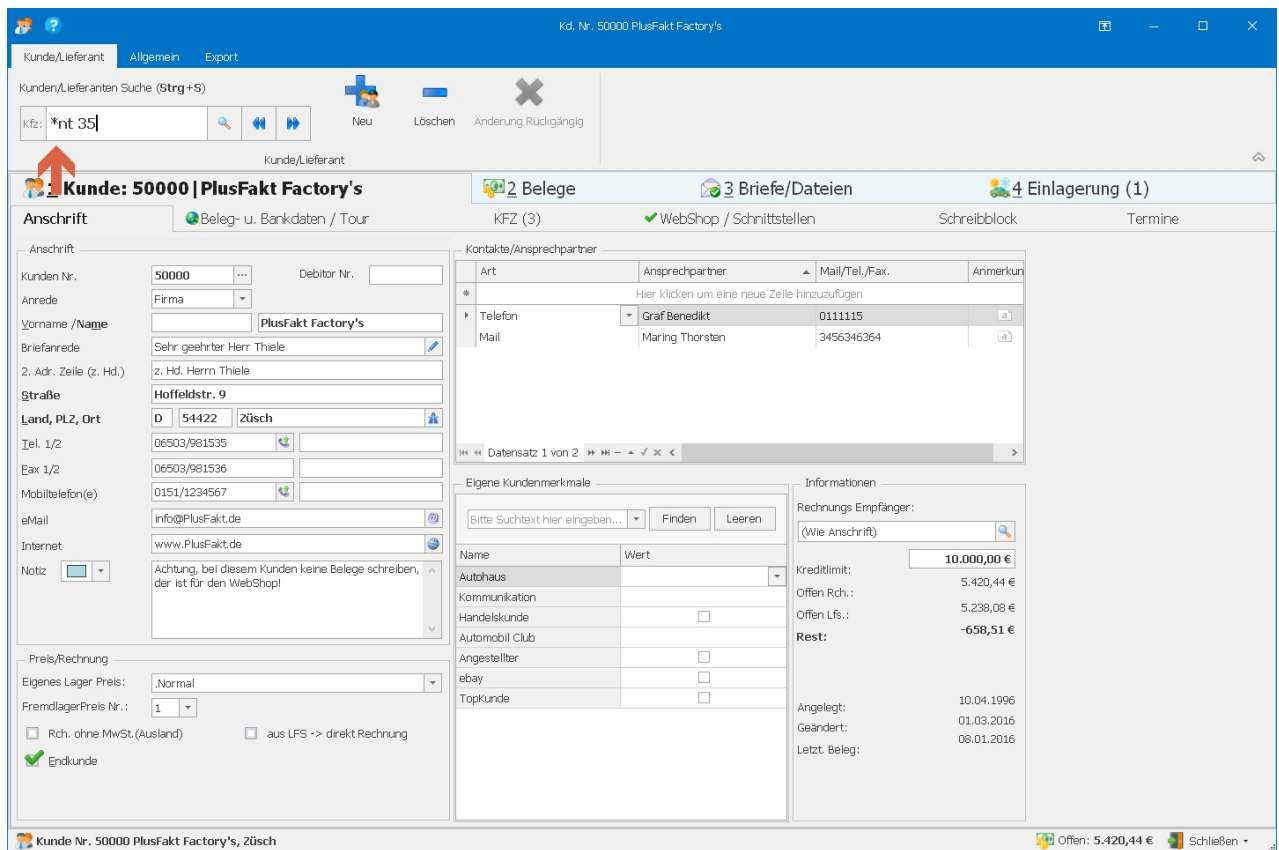

6.0.1161.21

Kundenkartei - Beleg Neu

Ist bei einem Kunden ein abweichender Rechnungsempfänger hinterlegt, so erscheint nur eine Abfrage ob man diesen verwenden möchte oder doch auf den Kunden den Beleg schreiben möchte.

Rechnungsadresse wählen

Wählen Sie die gewünschte Rechnungsadresse. **Die erste ist die in PlusFakt hinterlegte!**

29364 Thiele, Züsch (**Hinterlegter Rch. Empfänger!**)

25114 Thiele - GbR, Züsch

OK
 Abbruch

6.0.1161.22

Beleg

Die 2. Adresszeile wird jetzt ebenfalls mit eingeblendet.

Beleg: Rechnung | KD/LF Nr.: 25114 - Firma Thiele Joachim aus Züsch (EVK4)

Rechnung

Nr.: **wird vergeben** Datum: 07.03.2016 17:54

Rich. Anchr.: Thiele Joachim, PlusFakt, Hoffeldstr. 9, D-54422 Züsch

Lieferung an: Thiele Joachim, PlusFakt, Hoffeldstr. 9, D-54422 Züsch

Bestellt: Versand

Bestell Nr.: Versand Nr.: KEZ:

Bestellt von: Versand per: km-Stand:

Bestellt am: 07.03.2016 Lieferdatum:

Benachrichtigung: keine Benachrichtig...

Benachrichtigt:

Am:

Von:

Personal: Monteur:

Verkäufer: x Admin

Sonstiges: Termin: Terminplaner öffnen

Tour:

Vermit:

...	Artikel Nr.	Beschreibung	Anz.	EK Preis	Preis	Preis (Br...)	G Netto	G Brutto	Lbtt	MwSt.	KB	Lager	Position	Gewicht	Anm.
<p>0 0,00 €</p> <p>Zahlungsbedingung: Der fällige Betrag wird per Sepa Basis Lastschrift (Ersteinzug) von Ihrem Konto: <input type="text"/></p> <p>Zusätzlicher Belegtext: <input type="text"/></p> <p>Private Notiz zum Beleg: <input type="text"/></p>															

Pos. Löschen Artikelaufruf **Beleg abschließen (ALT+B)**

Offen: 0,00 €

6.0.1164.25

Bestellvorschlagswesen

Der Preis kann jetzt auch direkt im Bestellvorschlagswesen in der Tabelle geändert werden.

6.0.1164.26

Terminkalender

Ist ein Beleg (Arbeitsauftrag, Lieferschein, Bestellung, Rechnung etc.) mit einem Termin verknüpft so erscheint eine Sprechblase wenn man mit der Maus über dem Termin verweilt. Diese Sprechblase enthält jetzt zusätzlich die Felder

- Zusätzlicher Belegtext
- Private Notiz

sofern diese im Beleg gefüllt sind. Die Felder werden nach 255 Zeichen abgeschnitten mit dem Vermerk (gekürzt).

- 1 PlusFakt Factory
- 1 PlusFakt Factory
- Telefon: 06903/91535
- E-Mail: info@plusfakt.de
- Arbeitsauftrag 11665 -----> 323,97 €
- 4 x 205/55R16 91 V CONTINENTAL - PREMIUMCONTACT 5 (TL)
- 4 x auswuchtenstahl Auswuchten Stahlfelgen inkl. Gewichte
- Zusatztext: Wie vereinbart werden die alten Reifen kostenlos eingelagert
- Notiz: Die Vereinbarung gilt nur für 2016

The interface also shows a top menu bar with options like 'Allgemein', 'Import/Export/Update', 'Listen/Auswertungen', 'Adressen', 'Stammdaten', 'Einstellungen', 'Terminplaner', 'Ansicht', and 'Termin'. A right sidebar contains a calendar navigation tool and a 'Terminplaner' button.

6.0.1164.27

Terminkalender

Ist ein Termin mit einem Beleg verknüpft (z.B. Arbeitsauftrag) und dieser Arbeitsauftrag wird gewandelt in z.B. eine Rechnung, so wird der Termin durchgeschleift -> d.h. er ist dann für die Rechnung eingetragen.

6.0.1164.28

Artikelauskunft

Neue Funktion "Bestellungen aktualisieren" im Register Sonstiges.

Aktualisiert für den markierten Artikel die Kunden- und Lieferantenbestellungen. Dieser Punkt ist eine Servicefunktion falls die Anzeige in der Tabelle nicht stimmt.

Er muss normalerweise nicht verwendet werden.

6.0.1164.29

Kundenkartei - Belegansicht

Um eine bessere "Übersicht" zu erhalten werden die Felder Gezahlt und Mahngebühr nur dann gefüllt, wenn der Betrag <> 0 ist

Kd. Nr. 1 PlusFakt Factory

Belege Allgemein Export JoFunktion

Neu Bearbeiten Umwandeln Beleg Info Löschen Drucken E-Mail Kopieren Zeige Verk. Versandverfolgung Suche Offene Kundenbestellungen Statistik Einzelpos. Ansicht Aktualisieren

1 Kunde: 1|PlusFakt Factory 2 Belege 3 Briefe/Dateien 4 Einlagerung (1)

Ziehen Sie eine Spaltenüberschrift in diesen Bereich, um nach dieser zu gruppieren

Beleg Art	V...	BelegNr.	Datum	Lieferanschrift	Erst...	Erl...	Betrag (Netto)	Betrag (Br...)	Mahng...	Gezahlt	Differenz	Rohgewinn	Rohge...
Gutsc...		8528	10.03.2016 18:2...	Firma PlusFakt Factory • Hoffeldstr. 9 • D-54422 Züsich	<input checked="" type="checkbox"/>	<input type="checkbox"/>	-1,00 €	-1,19 €			-1,19 €	0,00 €	
und das ist ne private notiz über 2 zelle 3. zelle ende													
Rechn...		392206	10.03.2016 16:5...	Firma PlusFakt Factory • Hoffeldstr. 9 • D-54422 Züsich	<input checked="" type="checkbox"/>	<input checked="" type="checkbox"/>	10,00 €	11,90 €		11,90 €	0,00 €	10,00 €	
Rechn...		392205	10.03.2016 16:0...	Firma PlusFakt Factory • Hoffeldstr. 9 • D-54422 Züsich	<input checked="" type="checkbox"/>	<input type="checkbox"/>	1,00 €	1,19 €			1,19 €	0,00 €	
und das ist ne private notiz über 2 zelle 3. zelle ende													
Liefer...		16494	10.03.2016 15:3...	Firma PlusFakt Factory • Hoffeldstr. 9 • D-54422 Züsich	<input checked="" type="checkbox"/>	<input type="checkbox"/>	1.539,12 €	1.831,55 €			1.831,5...	462,66 €	
Arbeit...		11665	10.03.2016 15:1...	Firma PlusFakt Factory • Hoffeldstr. 9 • D-54422 Züsich	<input checked="" type="checkbox"/>	<input type="checkbox"/>	272,24 €	323,97 €			323,97 €	96,88 €	
Die Vereinbarung gilt nur für 2016													
Liefer...		16493	10.03.2016 14:3...	Firma PlusFakt Factory • Hoffeldstr. 9 • D-54422 Züsich	<input checked="" type="checkbox"/>	<input checked="" type="checkbox"/>	1,00 €	1,19 €			1,19 €	0,00 €	
und das ist ne private notiz über 2.zelle													
							1.933,3...	2.300,...	0,00 €	11,9...	2,28...		

Datensatz 3 von 12

...	Artikel Nr.	Beschreibung	Anz	EK Preis (Netto)	Preis (Netto)	Preis (Brutto)	MwSt.	Lag	Summen
▶	10	test	1,00	1,00 €	1,00 €	1,19 €	19 %		

Rechnung/Gutschrift: Gesamt: 11,90 € Offen: 0,00 €
 Lieferschein: 1.939,80 € 1.938,61 €
 Rechnung: 0,00 € 0,00 €

Kunde Nr. 1 PlusFakt Factory, Züsich

6.0.1165.32

PlusFakt Terminkalender/Kalender

Es ist jetzt möglich die Feiertage für folgende Länder (wahlweise) in den Einstellungen (pro Benutzer) einzustellen:

- Deutschland
- Luxemburg
- Österreich

Die entsprechende Einstellung ist in den Allgemeinen Einstellungen und gilt ab einem Programm Neustart.

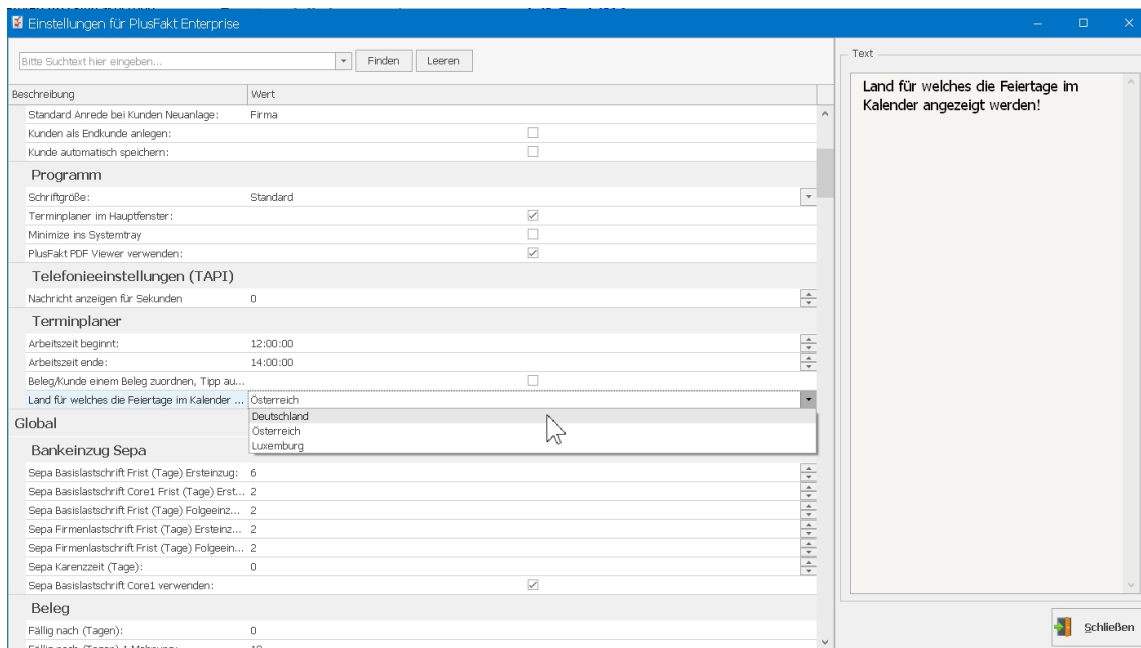

6.0.1166.34

Sepa Bankeinzug

Bei der Berechnung der Bankentage (Feiertage) wird jetzt Österreich bzw. Luxemburg verwendet (sofern in den Einstellungen eingestellt)
Standard ist Deutschland.

6.0.1168.35

PlusFakt Terminkalender

Es ist jetzt möglich die Feiertage für das Land Niederlande (pro Benutzer) einzustellen, sowie entsprechend beim Bankeinzug zu verwenden. Vergleiche hierzu auch Änderung 6.0.1165.32 und 6.0.1166.34

6.0.1169.36

PlusFakt Beleg

Rechte Maustaste in einer Spalte öffnet ein PopUp Menü. Dort ist jetzt ein neuer Punkt zum einstellen von Schriftart und Farbe der markierten Spalte.
Beachten Sie bitte, dass es bei späteren Updates dazu kommen kann, dass diese selbst eingestellten Farben/Schriften zurück gesetzt werden und neu eingestellt werden müssen.

Artikel Nr.	Beschreibung	Anz.	EK Preis	Preis	Preis (Br...)	G Netto	G Brutto	Lbxt	MwSt.	KB	Lager
195/65R15 91 T	NOKIAN - ALL WEATHER PLUS (TL)	2	28,24 €	31,85 €	37,90 €	63,70 €	75,80 €	a	19,00 %	0,00 €	H
195/65R15 95 T	GOODYEAR - EFFICIENTGRIP COMPACT XL (TL)	2	39,80 €	43,20 €	51,41 €	86,40 €	102,82 €	a	19,00 %	92,00 €	H
195/65R15 91 V	CONTINENTAL - PREMIUMCONTACT 5 (TL)	2	36,04 €	42,00 €	49,98 €	84,00 €	99,96 €	a	19,00 %	90,00 €	K

A context menu is open over the 'Preis (Brutto)' column, showing options: 'Markierte Position Duplizieren' and 'Markierte Spalte (Farbe/Schrift) einstellen'. A dialog box titled 'Schriftart/Farbe für Spalte einstellen' is also open, showing settings for 'Spalte: Preis (Brutto)' with font 'Tahoma', bold checked, and background color 'Black'.

6.0.1170.37

Kundensuche / Allgemein

Wird die Kundensuche geöffnet (z.B. in dem man "Meyer" in der Kundenkartei sucht) und man schließt diese, so wird jetzt beim Klick auf die Lupe, die letzte Auswahl wieder angezeigt. So kann man falls man z.B. den falschen Kunden geklickt hat direkt die Suche erneut aufrufen und den richtigen wählen.

6.0.1171.38

Streckengeschäft/Fremdversand

Ist bei einem Lieferanten für die Beleg Art "Bestellung" FTP eingetragen, so wird ein Streckengeschäft jetzt beim Beleg Abschließen die Bestellung per FTP übertragen. Achtung: In diesem Fall wird kein Kundenlieferschein (PDF) übertragen.

6.0.1184.42

Belegfenster - Belegsuche

Erweiterung der Multisuche zum Suchen nach Kunden Bestellnummern
Durch Eingabe von .. <leer> oder ,, <leer> wird die Multisuche umgeschaltet.

Vo...	Beleg Art	BelegNr.	Datum	Kunden...	Rechnungsanschrift	Erstellt	Erledigt	Betrag (netto)	Betrag (brutto)	Mahngebühr	Gezahlt	Differenz	Rohgewinn	EK (Netto)
	Rechnung	1292	08.01.2016 12:59...	50000	Firma PlusFakt Factory • z. Hd. Herrn Thiele • Hoffeldstr. 9 • ...			1.148,07 €	1.366,20 €			1.366,20 €	748,07 €	400,0
	Rechnung	1288	27.07.2015 13:52...	50000	Firma PlusFakt Factory • z. Hd. Herrn Thiele • Hoffeldstr. 9 • ...			103,20 €	122,81 €			122,81 €	103,20 €	0,0
	Rechnung	1287	27.07.2015 13:50...	50000	Firma PlusFakt Factory • z. Hd. Herrn Thiele • Hoffeldstr. 9 • ...			250,42 €	298,00 €			298,00 €	250,42 €	0,0

6.0.1184.43

Terminkalender

Ist ein Termin mit einem Beleg verknüpft und dieser Beleg wird umgewandelt so ist es jetzt möglich den Termin auf den neuen Beleg zu übernehmen.

Hierzu ist eine neue Einstellung in den Einstellungen vorhanden:

- Termin bei Belegumwandlung übernehmen

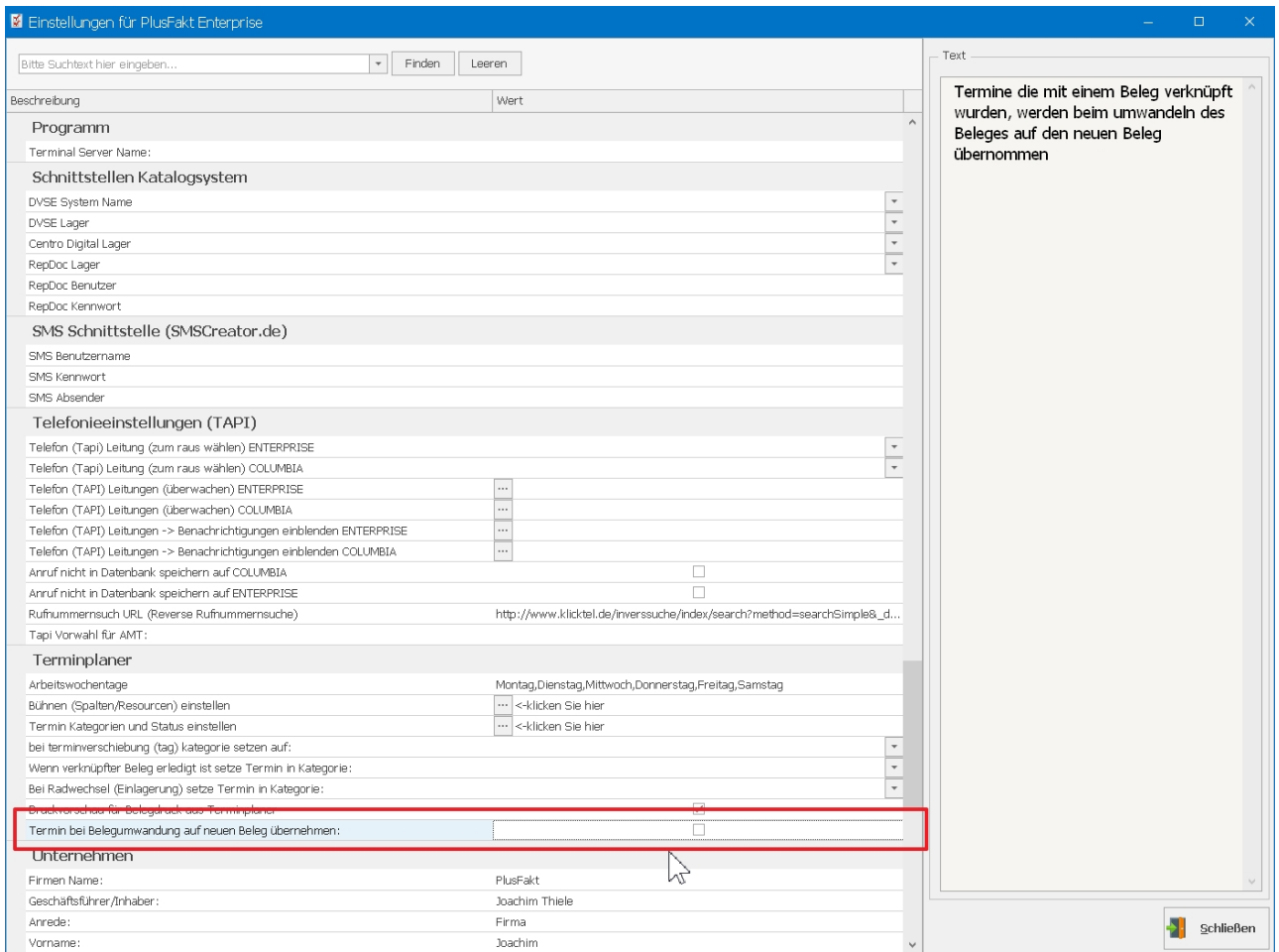

6.0.1184.44

Belegfenster / Kundenkartei -> Belegansicht -> Belegeinzelpostionsansicht

Klickt man in das Feld Beschreibung einer Belegeinzelposition erscheint eine Schaltfläche (sofern es ein Artikel bzw. Dienstleistung ist). Klickt man diese an, öffnet sich direkt die Artikelauskunft mit diesem Artikel.

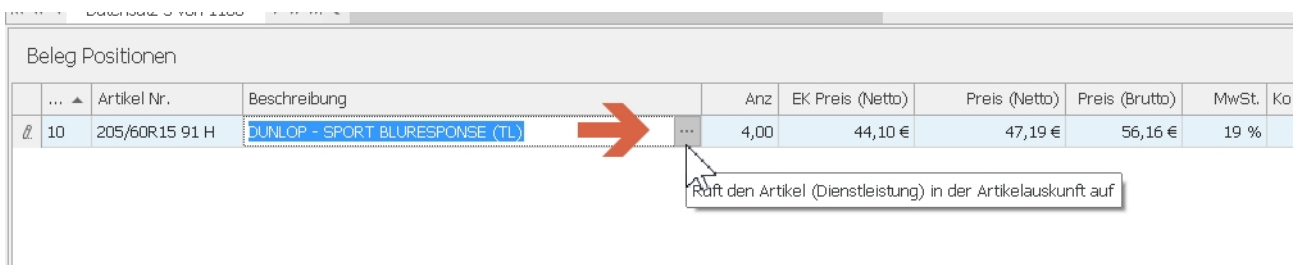

6.0.1185.45

PlusFaktTool

Da ein mehrfaches Starten des PlusFaktTool Automatismus zu Problemen führt (z.B. weil gleichzeitig dieselbe Datei exportiert wird) erscheint nun ein Hinweis wenn der

Automatismus läuft und man das Tool erneut laufen lässt.

6.0.1189.49

Kundenkartei

Es ist jetzt möglich einen Kunden/Lieferanten zu kopieren. Dabei wird abgefragt ob Sie einen Kunden oder Lieferanten anlegen möchten.

Kopiert werden die Adressdaten, inkl. Telefon, Mail und Web Adresse.

Sie finden den Punkt in der PlusFakt Kundenkartei unter Im- / Export

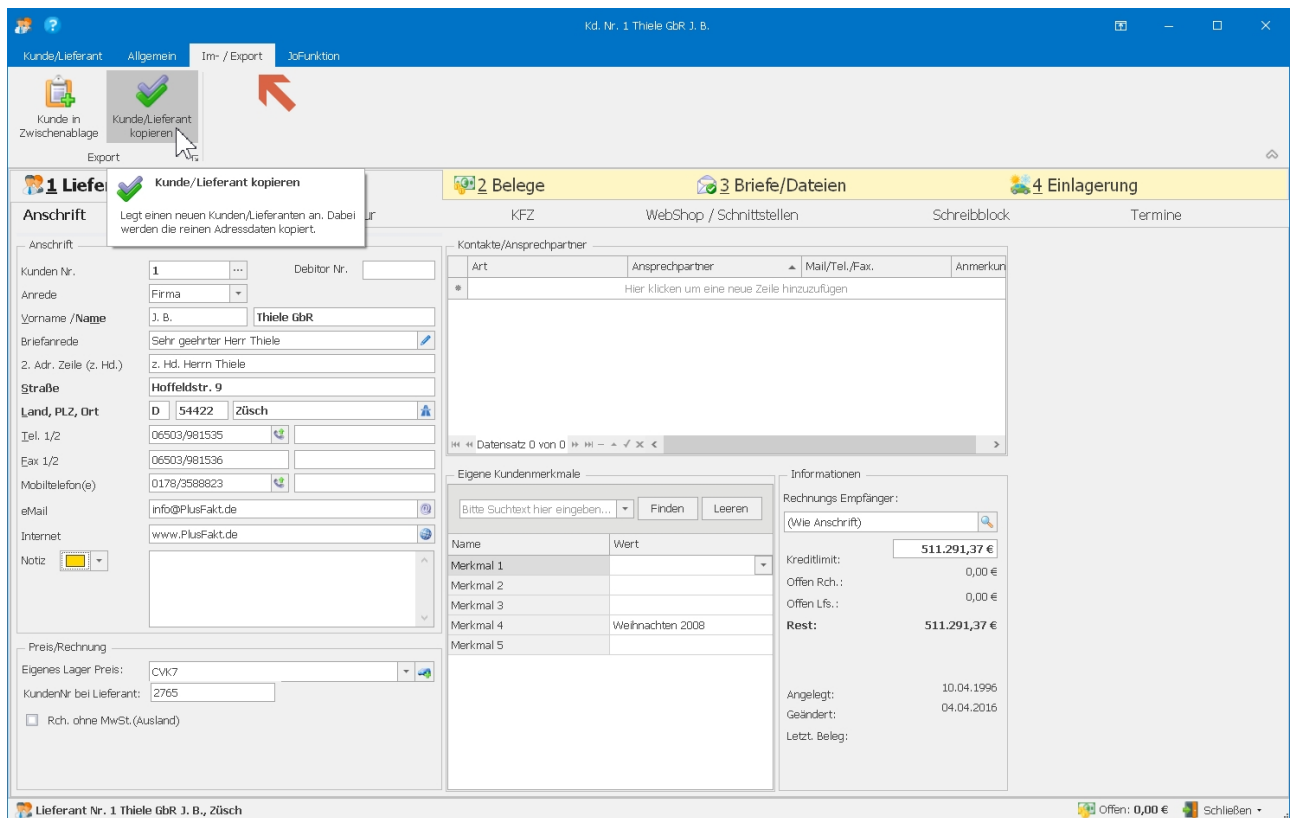

6.0.1189.50

Allgemeine Druckvorschau z.B. Belegliste, Sepa Bankeinzugsliste

Überarbeitung und Vereinfachung der Druckvorschau.

Druckvorschau

Druckvorschau Einstellungen

Drucken Sofort drucken Suchen Erste Seite Vorherige Seite Nächste Seite Letzte Seite Mehrere Seiten Verkleinern Zoom Vergrößern Exportieren nach E-Mail als Druckvorschau schließen

Liste nicht bezahlte Belege vom: 04.04.2016

Datum	Nr.	Kd.-Nr.	Name	Betrag Netto	Betrag	Gezahlt	Offen	Mahngeb.	Fällig am/seit	letzte Mahn.
08.01.2016	1292	50000	PlusFakt Factory's	1.148,07 €	1.366,20 €	0,00 €	1.366,20 €	0,00 €	22.01.2016	
27.07.2015	1288	50000	PlusFakt Factory's	103,20 €	122,81 €	0,00 €	122,81 €	0,00 €	10.08.2015	
27.07.2015	1287	50000	PlusFakt Factory's	250,42 €	298,00 €	0,00 €	298,00 €	0,00 €	10.08.2015	
27.07.2015	1286	50000	PlusFakt Factory's	250,42 €	298,00 €	0,00 €	298,00 €	0,00 €	10.08.2015	
27.07.2015	1285	50000	PlusFakt Factory's	250,42 €	298,00 €	0,00 €	298,00 €	0,00 €	10.08.2015	
27.07.2015	1284	50000	PlusFakt Factory's	27,43 €	32,64 €	0,00 €	32,64 €	0,00 €	10.08.2015	
22.12.2014	1265	50000	PlusFakt Factory's	70,35 €	83,72 €	0,00 €	83,72 €	0,00 €	22.12.2014	
26.11.2014	1259	50000	PlusFakt Factory's	65,00 €	77,35 €	0,00 €	77,35 €	0,00 €	10.12.2014	
13.10.2014	1251	50000	PlusFakt Factory's	140,24 €	166,89 €	0,00 €	166,89 €	0,00 €	27.10.2014	
13.10.2014	1250	50000	PlusFakt Factory's	74,20 €	88,30 €	0,00 €	88,30 €	0,00 €	13.10.2014	
15.08.2014	1247	50000	PlusFakt Factory's	184,22 €	219,22 €	0,00 €	219,22 €	3,00 €	29.08.2014	13.10.2014
15.08.2014	1246	50000	PlusFakt Factory's	280,24 €	333,49 €	0,00 €	333,49 €	1,00 €	29.08.2014	13.10.2014
27.06.2014	1234	50000	PlusFakt Factory's	2.462,04 €	2.929,83 €	0,00 €	2.929,83 €	1,00 €	11.07.2014	13.10.2014
11.07.2012	1202	50005	Naumann Reifen	1.217,00 €	1.448,23 €	0,00 €	1.448,23 €	0,00 €	16.07.2012	
14.07.2011	1177	50013	Dunkelangst Reifen	742,44 €	883,50 €	0,00 €	883,50 €	0,00 €	19.07.2011	
14.07.2011	1176	50013	Dunkelangst Reifen	280,00 €	333,20 €	0,00 €	333,20 €	0,00 €	19.07.2011	
14.07.2011	1175	50013	Dunkelangst Reifen	1.344,50 €	1.599,96 €	0,00 €	1.599,96 €	0,00 €	14.07.2011	
15.12.2011	1193	50020	Meyer Gertrude	260,00 €	309,40 €	0,00 €	309,40 €	0,00 €	20.12.2011	
12.12.2014	1262	50023	Schweinsteiger Sebastian	219,19 €	260,84 €	0,00 €	260,84 €	0,00 €	17.12.2014	
14.10.2014	1253	50026	Barverkauf	0,00 €	0,00 €	0,00 €	0,00 €	0,00 €	19.10.2014	
14.10.2014	1252	50026	Barverkauf	0,00 €	0,00 €	0,00 €	0,00 €	0,00 €	19.10.2014	
11.03.2016	1293	50027	ABC Team	326,04 €	387,99 €	0,00 €	387,99 €	0,00 €	11.03.2016	
02.08.2014	1240	50027	ABC Team	344,08 €	409,46 €	409,46 €	0,00 €	0,00 €	07.08.2014	
30.07.2014	1235	50027	ABC Team	240,50 €	286,20 €	0,00 €	286,20 €	0,00 €	04.08.2014	
08.11.2011	1188	50027	ABC Team	166,60 €	198,25 €	0,00 €	198,25 €	0,00 €	13.11.2011	
26.07.2011	1179	50032	PF Reifencenter tz GmbH	621,60 €	739,70 €	0,00 €	739,70 €	0,00 €	31.07.2011	
23.02.2013	1211	50033	Wendalinus Reifen	121,44 €	144,51 €	0,00 €	144,51 €	0,00 €	28.02.2013	
12.12.2014	1264	50035	C&A Reifen GmbH	0,00 €	0,00 €	0,00 €	0,00 €	0,00 €	17.12.2014	
13.07.2011	1173	50035	C&A Reifen GmbH	1.766,40 €	2.102,02 €	0,00 €	2.102,02 €	0,00 €	18.07.2011	
13.07.2011	1172	50035	C&A Reifen GmbH	650,00 €	773,50 €	0,00 €	773,50 €	0,00 €	18.07.2011	
13.07.2011	1174	50039	CBW Reifencenter	663,60 €	789,68 €	0,00 €	789,68 €	0,00 €	18.07.2011	
11.09.2014	1248	50043	Muster Paul GmbH	10,00 €	11,90 €	0,00 €	11,90 €	0,00 €	16.09.2014	
22.10.2014	1254	50044	Thiele Joachim	110,00 €	130,90 €	0,00 €	130,90 €	0,00 €	27.10.2014	
08.08.2014	1244	50044	Thiele Joachim	278,60 €	331,53 €	0,00 €	331,53 €	0,00 €	13.08.2014	
01.08.2014	1238	50044	Thiele Joachim	661,10 €	786,71 €	0,00 €	786,71 €	0,00 €	06.08.2014	
30.07.2014	1236	50044	Thiele Joachim	621,92 €	740,08 €	0,00 €	740,08 €	0,00 €	04.08.2014	
11.06.2013	1226	50044	Thiele Joachim	966,39 €	1.150,00 €	0,00 €	1.150,00 €	0,00 €	16.06.2013	
11.06.2013	1225	50044	Thiele Joachim	582,90 €	693,65 €	0,00 €	693,65 €	0,00 €	16.06.2013	

Seite: 1/3

Seite 1 von 3 100% Schließen

6.0.1189.52

Kundenkartei - Druckvorschau Belegliste

Wird die Belegliste eines Kunden (offene, markierte oder alle) aufgerufen, so kann diese jetzt über die neue Schaltfläche "Direkt Mail" sofort als PDF Dokument per Mail versendet werden.

Liste nicht bezahlte Belege vom: 04.01.2016

Datum	Nr.	Kd.-Nr.	Name	Betrag Netto	Betrag	Zahlungseingänge	Offen	Mahngebühr	Mahnfrist	letzte Mahn.
27.06.2014	1234	50000	PlusFakt Factory's	2.462,04 €	2.929,83 €	0,00 €	2.929,83 €	1,00 €	11.07.2014	13.10.2014
15.08.2014	1246	50000	PlusFakt Factory's	280,24 €	333,49 €	0,00 €	333,49 €	1,00 €	29.08.2014	13.10.2014
15.08.2014	1247	50000	PlusFakt Factory's	184,22 €	219,22 €	0,00 €	219,22 €	3,00 €	29.08.2014	13.10.2014
13.10.2014	1250	50000	PlusFakt Factory's	74,20 €	88,30 €	0,00 €	88,30 €	0,00 €	13.10.2014	
13.10.2014	1251	50000	PlusFakt Factory's	140,24 €	166,89 €	0,00 €	166,89 €	0,00 €	27.10.2014	
26.11.2014	1259	50000	PlusFakt Factory's	65,00 €	77,35 €	0,00 €	77,35 €	0,00 €	10.12.2014	
22.12.2014	1265	50000	PlusFakt Factory's	70,35 €	83,72 €	0,00 €	83,72 €	0,00 €	22.12.2014	
27.07.2015	1284	50000	PlusFakt Factory's	27,43 €	32,64 €	0,00 €	32,64 €	0,00 €	10.08.2015	
27.07.2015	1285	50000	PlusFakt Factory's	250,42 €	298,00 €	0,00 €	298,00 €	0,00 €	10.08.2015	
27.07.2015	1286	50000	PlusFakt Factory's	250,42 €	298,00 €	0,00 €	298,00 €	0,00 €	10.08.2015	
27.07.2015	1287	50000	PlusFakt Factory's	250,42 €	298,00 €	0,00 €	298,00 €	0,00 €	10.08.2015	
27.07.2015	1288	50000	PlusFakt Factory's	103,20 €	122,81 €	0,00 €	122,81 €	0,00 €	10.08.2015	
08.01.2016	1292	50000	PlusFakt Factory's	1.148,07 €	1.366,20 €	0,00 €	1.366,20 €	0,00 €	22.01.2016	
Gesamt Netto:				5.306,25 €						
Gesamt Brutto:					6.314,44 €					
Zahlungseingänge:					0,00 €			Mahngebühr:	5,00 €	
Offen:					6.314,44 €					

Seite: 1/1

6.0.1197.58

Terminplaner

Auf besonderen Kundenwunsch "Es ist unmöglich damit zu leben, dass der Hinweis nicht im passenden Layout erscheint" wird der Hinweistext (Sprechblase) welche erscheint, wenn man mit der Maus über einem Termin verweilt jetzt passend im gewählten Layout angezeigt.

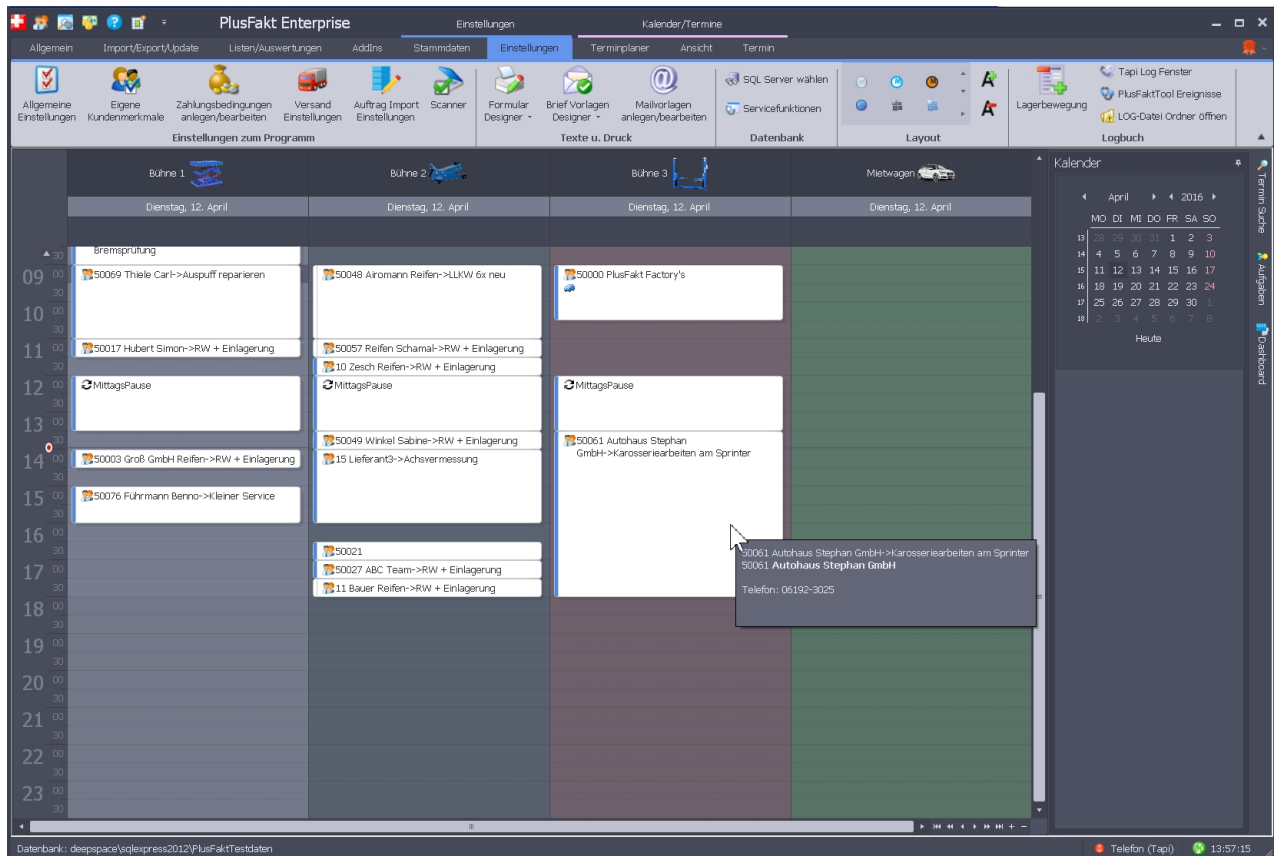

6.0.1197.59

Terminplaner

Ist ein Termin mit einer Einlagerung verknüpft so werden jetzt im Hinweistext ebenfalls wie bei einem Beleg die einzelnen Positionen aufgelistet.

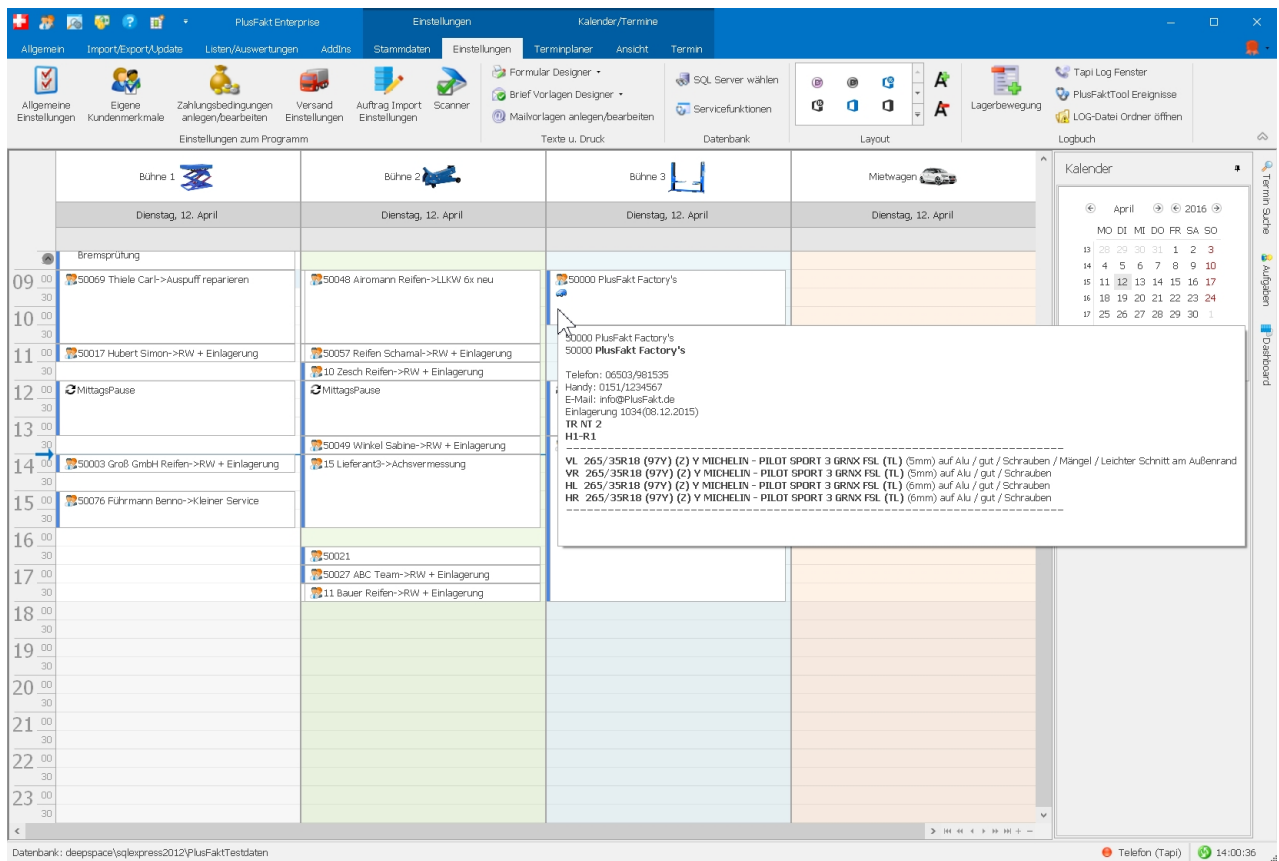

6.0.1197.60

Benutzer/Einstellungen

Ist ein Benutzer mit PlusFakt Administrator Rechten in PlusFakt angemeldet, so sieht dieser jetzt wenn er in die Einstellungen geht, die Einstellungen für alle Benutzer.

6.0.1198.61

PlusFaktTool - PlusFakt WebShop Übertragung

Es besteht jetzt die Möglichkeit mehrere PlusFakt WebShops zu übertragen. Aus diesem Grund ist die Einstellung (Soap Endpunkt sowie Freischaltung) jetzt im PlusFaktTool bei dem jeweiligen Job zu hinterlegen.

Wenn Sie nur einen PlusFakt WebShop haben und dieser bereits eingerichtet ist, werden die "alten" Daten aus den Einstellungen verwendet.

Anlegen/Bearbeiten von automatisierten Job's

Allgemeine Einstellungen

Job Art:

Startet um: wiederholt sich alle (Min.): Endet um:

Anmerkung:

Job auf Inaktiv setzen! (Er wird dann nicht bei der automatischen Jobverarbeitung berücksichtigt!)

Nach Abschluß Mail an: bei Erfolg bei Fehler

Nach Abschluß führe Job ID aus:

Export Einstellungen

PlusFakt WebShop Sondereinstellungen (nach Absprache mit dem Support)

WebShop Freischaltung Key:

WebShop Soap Endpunkt:

? Hilfe

✓ Speichern und Schließen

⏏ Abbruch

6.0.1198.62

Einstellungen / Zahlungseingänge erfassen

Es gibt eine neue Einstellung "Zahlungseingänge nur auf Kasse/Bank". Hier kann gewählt werden, welche Kassen/Banken beim erfassen von Zahlungseingängen sichtbar (auswählbar) sind.

Diese Einstellung ist für jeden PlusFakt Benutzer separat einstellbar.

Die Einstellung ist jedoch nur dann sichtbar/änderbar, wenn man sich als Administrator (Benutzer mit Administrator Rechten) an PlusFakt anmeldet.

Wenn das Feld leer ist, werden alle Banken/Kassen beim Zahlungseingang angeboten.

Einstellungen für PlusFakt Enterprise

Finden Leeren

Beschreibung Wert

Admin

Artikel

Premium Hersteller: ... Michelin|Pirelli|Goodyear|Dunlop|Continental|Metzeler|Vredestein|Yokohama|Bridgestone

Marken Hersteller: ... Uniroyal|Semperit|Nokian|Matador|Hankook|Kumho|Kormoran|GR-Radial|Fulda|FirstStop|F...

PreisHit Hersteller: ... Marangoni|Westlake|Wanli|Sunny|Riken|Platin|Ovation|Nan Kang|Maloya|Marshall|Kenda|G...

Artikelwählen, Tipp ausblenden:

Artikelauskunft

Bester Fremdpriest (Spalten Zuordnung) FremdEK

Beleg

Preisklassen-Preise Einblenden(Beleg Fenster)

Tagesdatum bei Zahlungseingang vorschlagen:

Buchhaltung

Zahlungseingänge nur auf Kasse/Bank ... !Barkasse

Kassen sichtbar ...

Dashboard Einstellungen

Widget Paket Abfertigung Einblenden

Widget DBV Einblenden

Widget DELTI Einblenden

Widget EIOS Einblenden

Widget Felgenoutlet Einblenden

Widget FRI-GS Einblenden

Widget Gettygo Einblenden

Widget Goeggel Einblenden

Widget KAGUMA Einblenden

Widget RFH Einblenden

Widget Tyre100 Einblenden

Widget Tyre24 Einblenden

Widget WebShop B2B Einblenden

Widget PlusFakt Tool Meldungen Einblenden

Widget Schnittstellen Statistik Einblenden

Widget Prüfmeldungs Statistik Einblenden

Widget MD-Tuning Einblenden

Einlagerung

Einlagerung Sensorzustand Vorschläge: ... Kein Sensor|100%|90%|80%|70%|60%|50%|40%|30%|20%|10%|defekt

Kunde

Text

Es werden für den Benutzer nur die gewählten Kassen/Banken beim Zahlungseingang erfasst angezeigt (leer bedeutet alle)!

Schließen

6.0.1198.63

Artikel anlegen/bearbeiten

In Anlehnung an die Kundenkartei werden geänderte Felder jetzt Invers dargestellt.

Artikel 205/55R16 91 H PIRELLI - P 6000 a (TL)

1. Artikel Informationen | 2. Reifenlabel | 3. Belege/Lagerbewegung/Angebote/Kalkulationen | 3. Statistik | 4. Hinterlegte

ID: 11923

Reifengröße: 205 / 55 R 16 | G-Index: H | Tragf.: 91

Profil: P 6000 a (TL) | IT/TL: TL | Auslaufmodell

ArtikelNr.: 205/55R16 91 H
 Hersteller: PIRELLI
 EAN: 8019227126600
 Guid: 3CAD19DE22D3249A4A40A1CF514C4E6D
 Artikel Text: PIRELLI - P 6000 a (TL) gebraucht

Einsatzzweck: Sommer | Ezg. Art: PKW

DOT: ohne | Farbe: | Beleg Fgrmat: keine

Langtegt:

Anmerkung:

KB Preis: 0,00 € | KB Datum:

Haupt Warengrp.: PIRELLI
 Warengrp.: PKW
 Warengrp. 2: | Rabattgrp.: 0
 SchnittEK Preis: 0,00 € | MwSt.: 19,00 %
 Min. Bestand: 0,00 | Gewicht in KG: 9,66
 Max. Bestand: 0,00 | Preislisten Kz.:

gespeicherte KB Preise	
Datum	Preis
01.12.2014	127,00 €
01.11.2014	127,00 €
01.10.2014	127,00 €

Datensatz 1 von 22

Neu | Speichern | Löschen | Reifen Melden | Datei Hinzufügen | Kurzangebot Generieren

Zurück | Weiter | Schließen

6.0.1199.64

PlusFaktTool

Das PlusFaktTool löscht jetzt selbständig beim Starten Log Einträge welche älter als 30 Tage sind.

Dies geschieht in einem Thread im Hintergrund.

6.0.1199.65

PlusFakt Automatisierte Job's

Das öffnen der Logeinträge zu den Jobs ist jetzt ohne nennenswerten Zeitaufwand möglich.

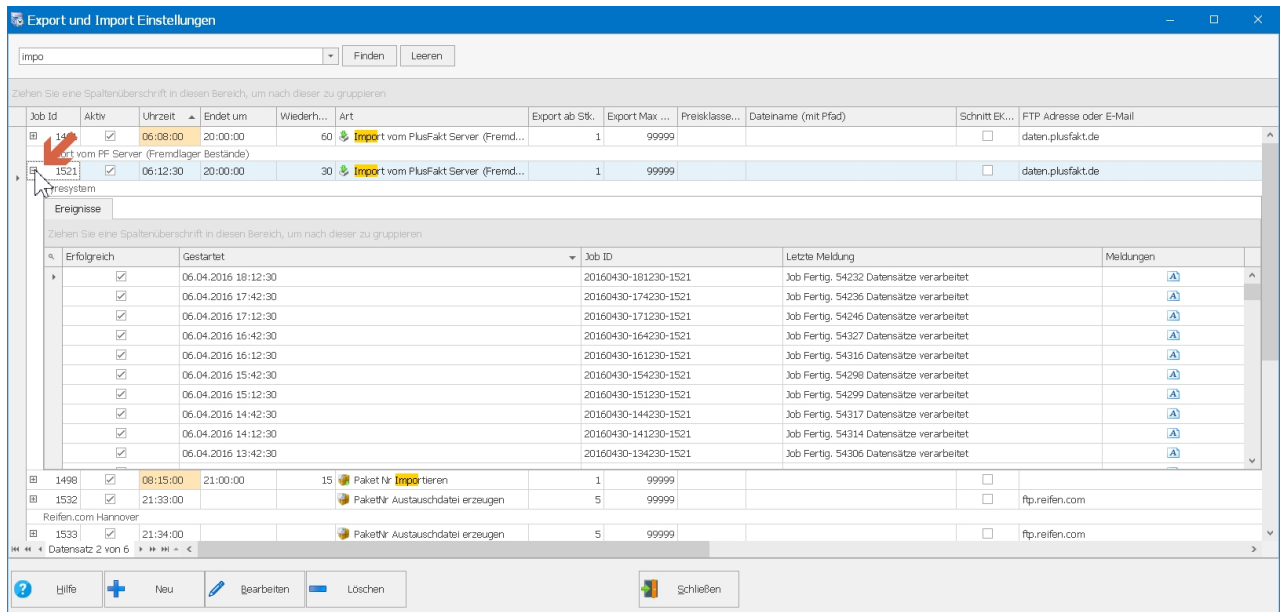

6.0.1203.68

Kunden sperren

Es ist jetzt möglich einen Kunden zu sperren, so dass kein neuer Beleg auf diesen Kunden geschrieben werden kann.

Ausnahme: Umwandeln eines alten Beleges

Ein Kunde wird gesperrt in dem man ein Kreditlimit < 0 Euro einträgt.

Das Feld in der Kundenkartei wird dann entsprechend rot eingefärbt. Will man einen neuen Beleg anfangen, erscheint ein entsprechender Hinweis.

Kd. Nr. 50000 PlusFakt Factory's

Kunde/Lieferant Allgemein Im- / Export JoFunktion

Kunden/Lieferanten Suche (Strg+S)

Suche Eingeben... [Suchen] [Zurück] [Vorwärts]

Neu Löschen Änderung Rückgängig

1 Kunde: 50000 | PlusFakt Factory's **2 Belege** **3 Briefe/Dateien** **4 Einlagerung (1)**

Anschrift Beleg- u. Bankdaten / Tour KFZ (3) WebShop / Schnittstellen Schreibblock Termine

Anschrift

Kunden Nr. 50000 Debitoren Nr. []

Anrede Firma

Vorname /Name PlusFakt Factory's

Briefanrede Sehr geehrter Herr Thiele

2. Adr. Zeile (z. Hd.) z. Hd. Herrn Thiele

Straße Hoffeldstr. 9

Land, PLZ, Ort D 54422 Züsch

Tel. 1/2 06503/981535

Fax 1/2 06503/981536

Mobiletelefon(e) 0151/1234567

eMail info@PlusFakt.de

Internet www.PlusFakt.de

Notiz [] Achtung, bei diesem Kunden keine Belege schreiben, der ist für den WebShop!

Preis/Rechnung

Eigenes Lager Preis: Normal

FremdlagerPreis Nr.: 1

Rch. ohne MwSt.(Ausland) aus LFS -> direkt Rechnung

Profikunde

Kontakte/Ansprechpartner

Art	Ansprechpartner	Mail/Tel./Fax.	Anmerkung
Hier klicken um eine neue Zeile hinzuzufügen			
Telefon	Graf Benedikt	01111115	[a]
Mail	Maring Thorsten	3456346364	[a]

«« Datensatz 1 von 2 »» [] [] [] [] [] []

Eigene Kundenmerkmale

Bitte Suchtext hier eingeben... [Finden] [Leeren]

Name	Wert
Autohaus	[]
Kommunikation	[]
Handelskunde	<input type="checkbox"/>
Automobil Club	[]
Angestellter	<input type="checkbox"/>
ebay	<input type="checkbox"/>
Topkunde	<input type="checkbox"/>

Informationen

Rechnungs Empfänger: (Wie Anschrift) [Suchen]

Kreditlimit: **-1,00 €**

Offen Rch.: 5.420,44 €

Offen Lfs.: 5.238,08 €

Rest: -15.897,59 €

Angelegt: 10.04.1996

Geändert: 18.04.2016

Letzt Beleg: 08.01.2016

Kunde Nr. 50000 PlusFakt Factory's, Züsch Offen: 5.420,44 € [Schließen]

Kd. Nr. 50000 PlusFakt Factory's

Kunde/Lieferant Allgemein Im- / Export JoFunktion

Kunden/Lieferanten Suche (Strg+S)

Suche Eingeben... [Suchen] [Zurück] [Vorwärts]

Neu Löschen Änderung Rückgängig

1 Kunde: 50000 | PlusFakt Factory's **2 Belege** **3 Briefe/Dateien** **4 Einlagerung (1)**

Anschrift Beleg- u. Bankdaten / Tour KFZ (3) WebShop / Schnittstellen Schreibblock Termine

Anschrift

Kunden Nr. 50000 Debitoren Nr. []

Anrede Firma

Vorname /Name PlusFakt Factory's

Briefanrede Sehr geehrter Herr Thiele

2. Adr. Zeile (z. Hd.) z. Hd. Herrn Thiele

Straße Hoffeldstr. 9

Land, PLZ, Ort D 54422 Züsch

Tel. 1/2 06503/981535

Fax 1/2 06503/981536

Mobiletelefon(e) 0151/1234567

eMail info@PlusFakt.de

Internet www.PlusFakt.de

Notiz [] Achtung, bei diesem Kunden keine Belege schreiben, der ist für den WebShop!

Preis/Rechnung

Eigenes Lager Preis: Normal

FremdlagerPreis Nr.: 1

Rch. ohne MwSt.(Ausland) aus LFS -> direkt Rechnung

Profikunde

Kontakte/Ansprechpartner

Art	Ansprechpartner	Mail/Tel./Fax.	Anmerkung
Hier klicken um eine neue Zeile hinzuzufügen			
Telefon	Graf Benedikt	01111115	[a]
Mail	Maring Thorsten	3456346364	[a]

«« Datensatz 1 von 2 »» [] [] [] [] [] []

Eigene Kundenmerkmale

Bitte Suchtext hier eingeben... [Finden] [Leeren]

Name	Wert
Autohaus	[]
Kommunikation	[]
Handelskunde	<input type="checkbox"/>
Automobil Club	[]
Angestellter	<input type="checkbox"/>
ebay	<input type="checkbox"/>
Topkunde	<input type="checkbox"/>

Informationen

Rechnungs Empfänger: (Wie Anschrift) [Suchen]

Kreditlimit: **-1,00 €**

Offen Rch.: 5.420,44 €

Offen Lfs.: 5.238,08 €

Rest: -15.897,59 €

Angelegt: 10.04.1996

Geändert: 18.04.2016

Letzt Beleg: 08.01.2016

Kunde Nr. 50000 PlusFakt Factory's, Züsch Offen: 5.420,44 € [Schließen]

6.0.1205.71

Kundenkartei

Die Beleganzahl eines Kunden wird jetzt direkt nach dem laden (auswählen) des Kunden

oben im Tab Belege in Klammern angezeigt.

Hinweis: Die Beleganzahl wird immer beim laden des Kunden aktualisiert und nicht wenn im Tab Belege ein Beleg hinzugefügt wird.

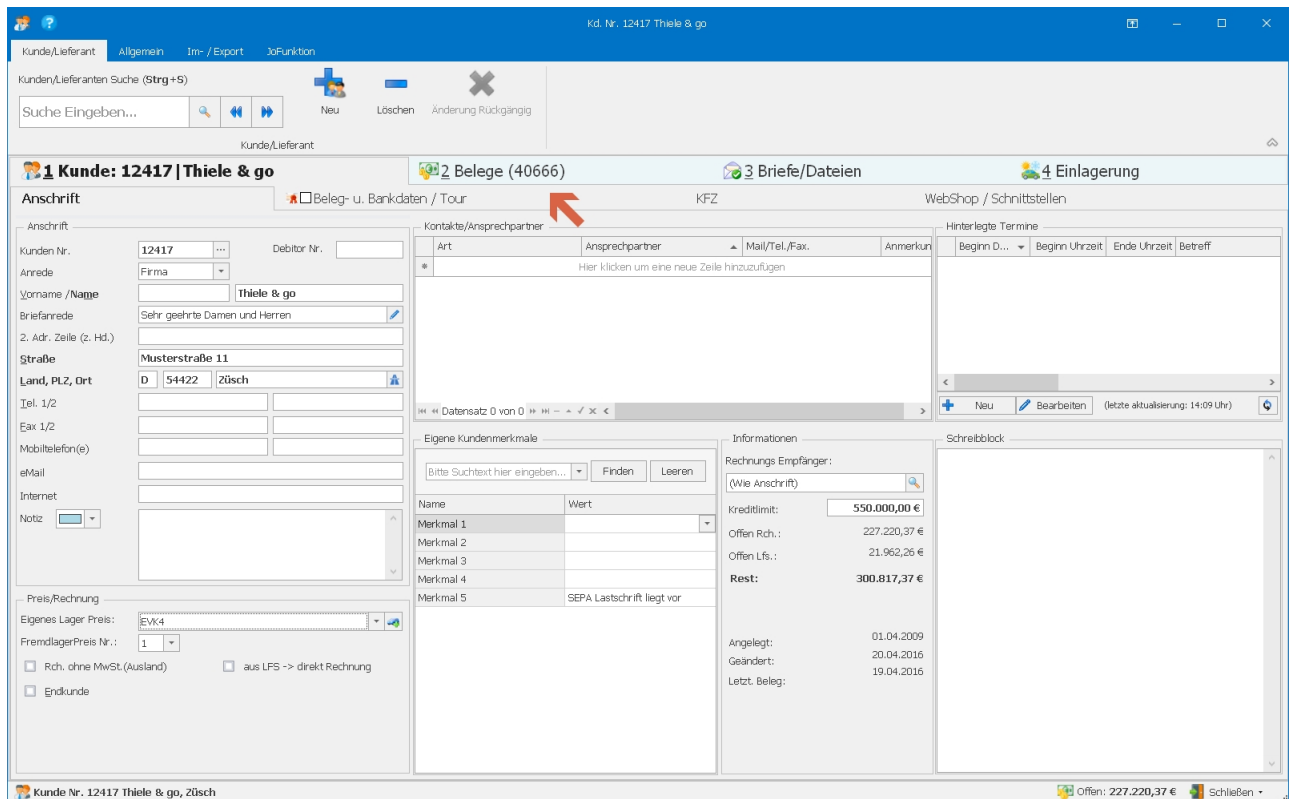

6.0.1207.72

Tabellen in PlusFakt

Es ist jetzt möglich in fast allen Tabellen in PlusFakt die Spalten individuell einzustellen. Rechte Maustaste auf die Spaltenüberschrift öffnet entsprechendes Menü.

Eingestellt werden kann:

- Schriftart
- Schriftfarbe
- Schrift fett/normal
- Schriftgröße (+) im Verhältnis zu der in PlusFakt eingestellten Schriftgröße
- Hintergrundfarbe der Zelle (Farbverlauf möglich)

Beachten Sie, dass es bei Updates dazu kommen kann, dass diese Einstellungen zurückgesetzt werden. Dies geschieht immer dann, wenn Erweiterungen/Änderungen an dieser Tabelle im Programm vorgenommen werden.

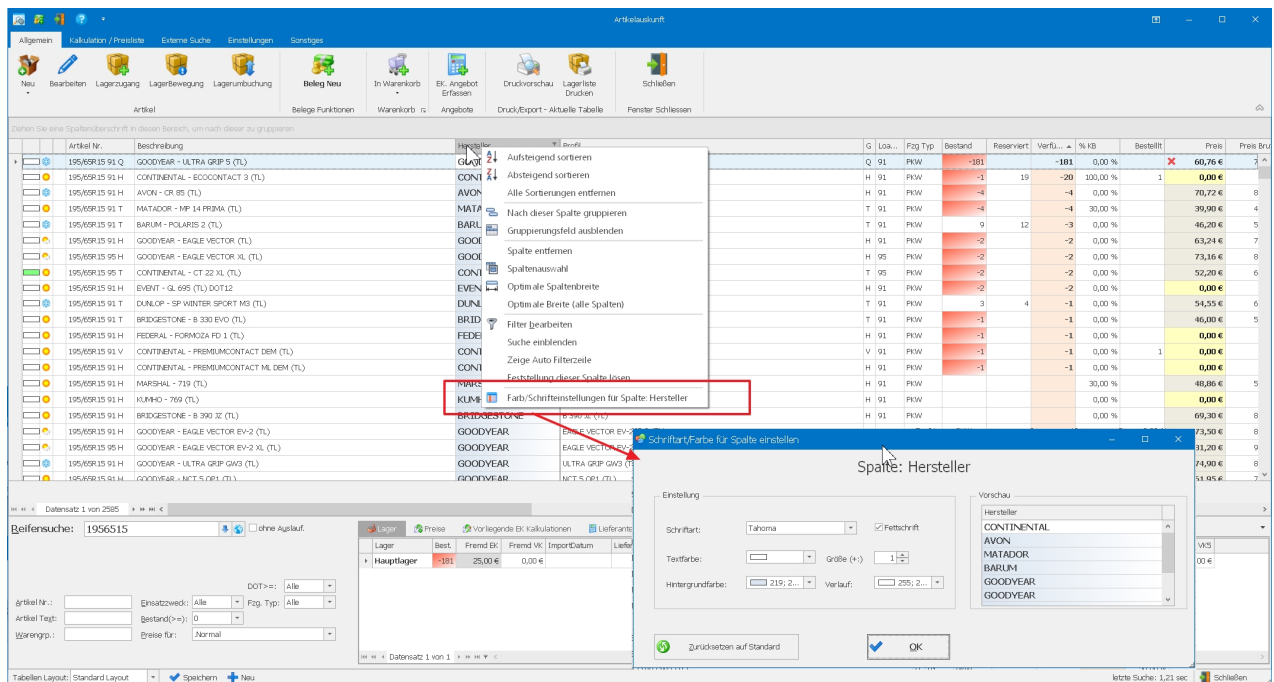

6.0.1211.73

Artikelauskunft

Neue Ansicht "Artikel/Kunde" in die Erweiterte Informationsansicht eines Artikels (Unten rechts) eingefügt.

Die Ansicht ist nur aktiv, wenn in der Artikelauskunft ein Kunde bzw. Lieferant gewählt ist und zeigt die Verkaufspositionen bzw. Einkaufspositionen des gewählten Artikel / Dienstleistung bei dem gewählten Kunden / Lieferanten.

Beachten Sie, dass das durchsuchen aller Belege nach diesem Artikel für diesen Kunden / Lieferanten etwas dauert.

Beleg Nr.	Art	Datum	Dienstleistung	Artikel Nr.	Beschreibung	Anz.	Ek Preis	Preis (Br...)	Preis (Br...)
1872249	Liefer...	19.04.2016	Artikel	205/55R16 91 V	CONTINENTAL - PREMIUMCONTACT 5 FR (TL)	4	42,82 €	48,90 €	4,76 €
1872195	Liefer...	19.04.2016	Artikel	205/55R16 91 V	CONTINENTAL - PREMIUMCONTACT 5 FR (TL)	4	42,82 €	48,90 €	4,76 €
1872093	Liefer...	19.04.2016	Artikel	205/55R16 91 V	CONTINENTAL - PREMIUMCONTACT 5 FR (TL)	4	42,82 €	48,90 €	4,76 €
1872077	Liefer...	18.04.2016	Artikel	205/55R16 91 V	CONTINENTAL - PREMIUMCONTACT 5 FR (TL)	4	42,82 €	48,90 €	4,76 €
1872049	Liefer...	18.04.2016	Artikel	205/55R16 91 V	CONTINENTAL - PREMIUMCONTACT 5 FR (TL)	4	42,82 €	48,90 €	4,76 €

6.0.1211.74

Hauptfenster - Neuer Punkt Auftrags Benachrichtigungen

Hier handelt es sich um einen optionalen neuen Programmteil, in welchem automatisierte Auftrags Benachrichtigungen wie Absagen einlaufen.

Diese können dann von dort weiter verarbeitet werden z.B. neuer Fremdversand etc.

Auftrags Reaktionen des letzten Monats

Ansicht Aktualisieren | Zeige nur Stornos | Zeige Bestätigte | Markierte Belege Bestätigen | Beleg öffnen markierte Position | Belegfunktionen

Bitte Suchtext hier eingeben... | Finden | Leeren

Ziehen Sie eine Spaltenüberschrift in diesen Bereich, um nach dieser zu gruppieren

Bestätigt	Beleg Nr.	Eingelassen Am	Aktuell	Bemerkung	Storniert Am	Kunden Nr.	Mitarbeiter	Geändert Am
<input type="checkbox"/>	250662	Freitag, 22. April 2016	Storniert	Auftrag Storniert	Freitag, 22. April 2016 11:35	150182	Admin	26.04.2016 10:56:23
<input type="checkbox"/>	250727	Freitag, 22. April 2016	Storniert	Auftrag Storniert	Freitag, 22. April 2016 11:35	150182	Admin	22.04.2016 11:35:43
<input type="checkbox"/>	250738	Freitag, 22. April 2016	Offen	Auftrag in Bearbeitung		150182	Admin	25.04.2016 11:54:49
<input type="checkbox"/>	250751	Freitag, 22. April 2016	Storniert	Auftrag Storniert	Freitag, 22. April 2016 11:35	150182	Admin	26.04.2016 10:56:16
<input checked="" type="checkbox"/>	250755	Freitag, 22. April 2016	Storniert	Auftrag Storniert	Freitag, 22. April 2016 11:35	150182	Admin	22.04.2016 11:35:44
<input type="checkbox"/>	250760	Freitag, 22. April 2016	Offen	Auftrag in Bearbeitung		150182	Admin	26.04.2016 10:56:17
<input type="checkbox"/>	250764	Freitag, 22. April 2016	Storniert	Auftrag Storniert	Freitag, 22. April 2016 11:35	150182	Admin	22.04.2016 11:35:44
<input type="checkbox"/>	250770	Freitag, 22. April 2016	Storniert	Auftrag Storniert	Freitag, 22. April 2016 11:35	150182	Admin	22.04.2016 11:35:44
<input type="checkbox"/>	250771	Freitag, 22. April 2016	Storniert	Auftrag Storniert	Freitag, 22. April 2016 11:35	150182	Admin	26.04.2016 11:18:05
<input type="checkbox"/>	250773	Freitag, 22. April 2016	Storniert	Auftrag Storniert	Freitag, 22. April 2016 11:35	150182	Admin	26.04.2016 10:56:17
<input type="checkbox"/>	250866	Freitag, 22. April 2016	Offen	Auftrag in Bearbeitung		150182		
<input type="checkbox"/>	250869	Freitag, 22. April 2016	Offen	Auftrag in Bearbeitung		150182		
<input type="checkbox"/>	250891	Freitag, 22. April 2016	Storniert	Auftrag Storniert	Freitag, 22. April 2016 11:35	150182	Admin	22.04.2016 11:35:44
<input type="checkbox"/>	250892	Freitag, 22. April 2016	Storniert	Auftrag Storniert	Freitag, 22. April 2016 11:35	150182	Admin	22.04.2016 11:35:44
<input type="checkbox"/>	250901	Freitag, 22. April 2016	Storniert	Auftrag Storniert	Freitag, 22. April 2016 11:35	150182	Admin	22.04.2016 11:35:44
<input type="checkbox"/>	250904	Freitag, 22. April 2016	Storniert	Auftrag Storniert	Freitag, 22. April 2016 11:35	150182	Admin	22.04.2016 11:35:44
<input type="checkbox"/>	250905	Freitag, 22. April 2016	Storniert	Auftrag Storniert	Freitag, 22. April 2016 11:35	150182	Admin	22.04.2016 11:35:44
<input type="checkbox"/>	250927	Freitag, 22. April 2016	Storniert	Auftrag Storniert	Freitag, 22. April 2016 11:35	150182	Admin	22.04.2016 11:35:44
<input type="checkbox"/>	250928	Freitag, 22. April 2016	Storniert	Auftrag Storniert	Freitag, 22. April 2016 11:35	150182	Admin	22.04.2016 11:35:44
<input type="checkbox"/>	250934	Freitag, 22. April 2016	Storniert	Auftrag Storniert	Freitag, 22. April 2016 11:35	150182	Admin	22.04.2016 11:35:44
<input type="checkbox"/>	250936	Freitag, 22. April 2016	Storniert	Auftrag Storniert	Freitag, 22. April 2016 11:35	150182	Admin	22.04.2016 11:35:44
<input type="checkbox"/>	250938	Freitag, 22. April 2016	Offen	Auftrag in Bearbeitung		150182		
<input type="checkbox"/>	250939	Freitag, 22. April 2016	Storniert	Auftrag Storniert	Freitag, 22. April 2016 11:35	150182		
<input type="checkbox"/>	250942	Freitag, 22. April 2016	Storniert	Auftrag Storniert	Freitag, 22. April 2016 11:35	150182	Admin	22.04.2016 11:35:44
<input type="checkbox"/>	250943	Freitag, 22. April 2016	Storniert	Auftrag Storniert	Freitag, 22. April 2016 11:35	150182	Admin	22.04.2016 11:35:44

6.0.1212.77

Installationsprogramm

Verschiedene Optimierungen bei der Installation von PlusFakt Enterprise. Schlankere Setup Dateien.

6.0.1214.78

Artikelauskunft

Gibt man in der Reifensuche eine Reifengröße mit Geschwindigkeitsindex ein z.B. 1956515t werden nun auch bessere mit angezeigt (also h, v etc.). Achtung dies betrifft nur die Eingabe im Reifensuchfeld. Wird die erweiterte Suche eingeblendet wird nur das gesucht was dort eingetragen ist. Dort haben Sie die Möglichkeit mehrere Eingaben mit Komma (,) getrennt einzugeben z.B. t,h,v

6.0.1218.81

MwSt. Sätze für EU Ausland in PlusFakt Enterprise

Betrifft nur Kunden, welche im EU Ausland entsprechende MwSt. Erklärungen und damit Länderspezifische MwSt. Sätze benötigen.

Siehe Handbuch:

https://enterprise.plusfakt.de/handbuch/pfe_mwst-einstellen-fuer-auslaendi.html

6.0.1218.82

Zahlungeingang erfassen

Wird ein negativer Zahlungseingang erfasst und die Rechnung hat Bankeinzug wird der Bankeinzug für diesen Beleg entfernt, damit dieser nicht ausversehen nochmal direkt eingezogen wird.

Es erscheint eine entsprechende Meldung.

6.0.1224.84

Artikelauskunft / Einstellungen zur Artikelauskunft

Es gibt jetzt eine Einstellung um das Anzeigen höherer Geschwindigkeitsklassen bei der Schnellsuche zu verhindern.

D.h. je nach Einstellung werden bei einer Suche z.B. 1956515T nur die T Reifen oder auch höhere wie H, V angezeigt.

Vergleiche dazu Änderung **6.0.1214.78**

Die Einstellung ist pro Benutzer einstellbar.

Hauptfenster -> Einstellungen -> Allgemeine Einstellungen -> Artikelauskunft

6.0.1225.85

Fenster Kundenbestellungen Bestellen

Zwei neue Spalten hinzugefügt:

- Bestes Lager
- Preis bestes Lager

Zeigt das günstigste Fremdlager bzw. den dazugehörigen EK Preis an.

Gruppiert man nach der Spalte "Bestes Lager", hat man so die Möglichkeit alle Positionen eines Lagers mit einem Klick zu markieren.

Beim Bestellen wird dann der entsprechende Lieferant vorgeschlagen.

Wichtiger Hinweis: Es wird immer eine Bestellung für alle markierten Positionen generiert.

D.h. mehrere Lieferanten müssen Sie einen nach dem anderen Verarbeiten.

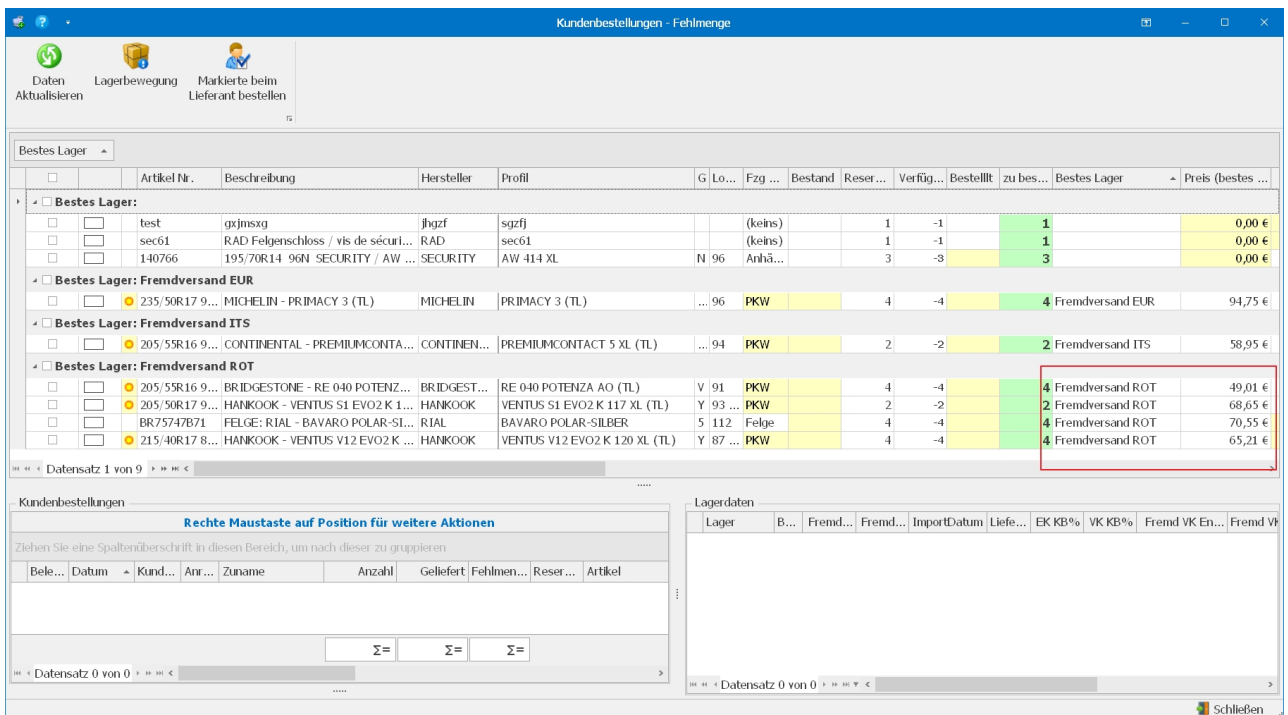

6.0.1227.87

PlusFaktTool - PlusFakt WebShop Übertragung

Geschwindigkeitssteigerung um ca. 20% bei der Ermittlung/Berechnung der Preise beim übertragen des WebShops.

6.0.1228.89

PlusFaktTool - PlusFakt WebShop Übertragung

Geschwindigkeitssteigerung um ca. 15% bei der Ermittlung/Berechnung der Preise beim übertragen des WebShops. Vergleiche dazu auch Änderung 6.0.1228.87

6.0.1232.90

Beleg abschließen

Wird ein vorhandener Beleg bearbeitet und alle Belegpositionen raus gelöscht, wird dieser jetzt auf Nachfrage unter Berücksichtigung der Benutzerrechte **dokumentiert** gelöscht.

6.0.1232.91

Löschen / Ändern von Belegen bzw. Belegpositionen

Die Lagerbewegung erfasst jetzt auch die eindeutige id (fiRchKopf) des Belegs.

6.0.1232.92

Belegpositionen löschen

In der Lagerbewegung wird jetzt die Artikel Nr. und Beschreibung im Feld Kommentar mit protokolliert.

6.0.1233.93

PlusFaktTool

Die Listen Abgearbeitet und Fehler können jetzt über die Schaltflächen "Liste leeren" geleert werden.

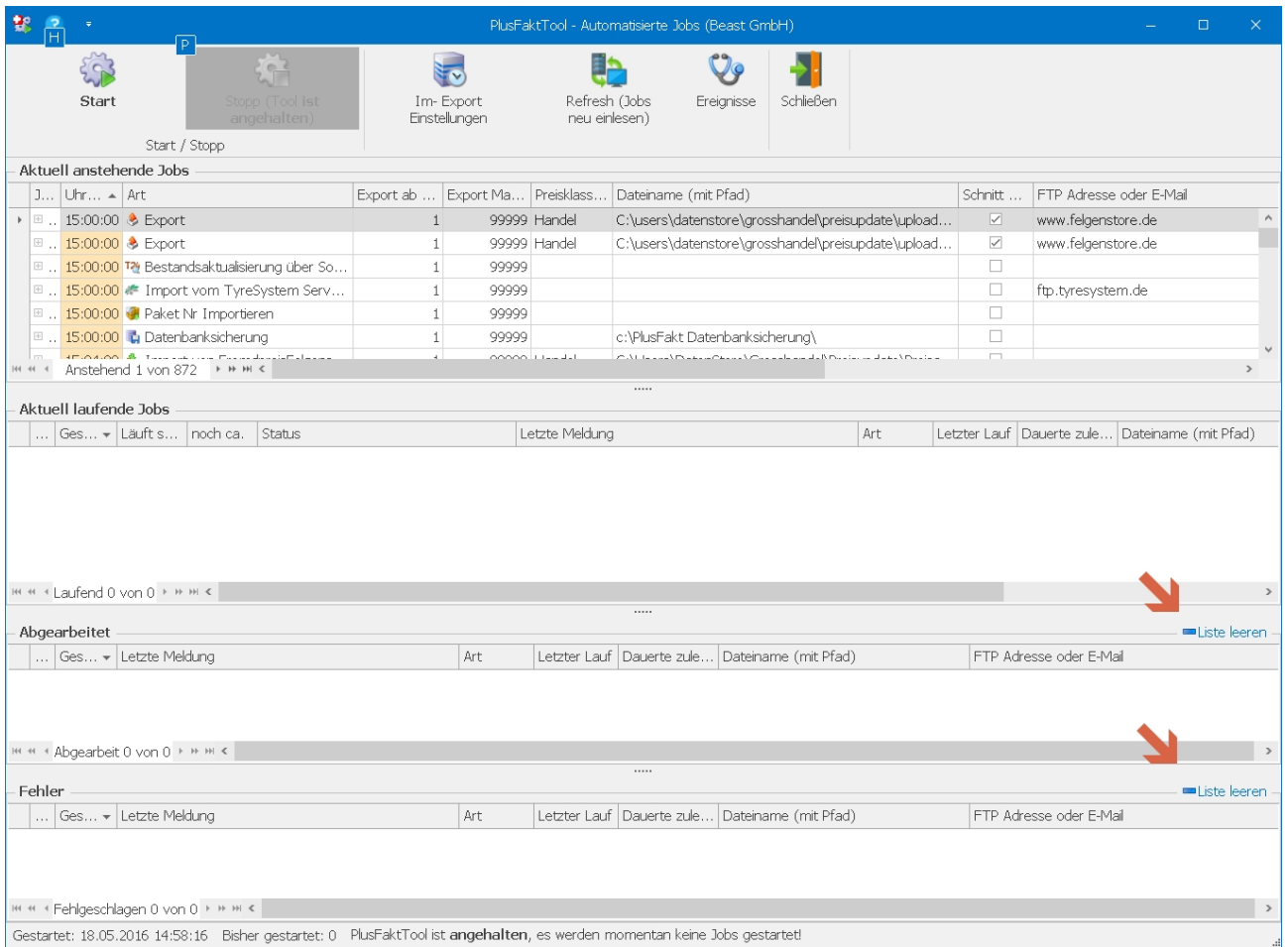

6.0.1234.94

Belege per Mail versenden

Ist bei dem Kunden für einen bestimmten Belegtyp (wie z.B. Rechnung) oder eine allgemeine Buchhaltung Mail Adresse hinterlegt die nicht gültig ist, so erscheint ein Hinweis beim Mailen.

6.0.1240.98

Einlagerungsschein Mailen / Einlagerungsanschreiben Mailen

Neue Variable IstExport welche entsprechend beim Export (Mailen ist ja ein PDF Export) "Wahr" ist.

Dadurch ist es wie beim Belegdruck möglich z.B. einen Briefkopf beim Mailen mit zu

exportieren, während dieser beim Drucken (weil z.B. auf Briefpapier gedruckt wird) nicht ausgedruckt wird.

Auch ist es möglich dadurch die Druckanzahl im Formulardesigner einzurichten in der Art: Bei Druck 2 fach beim Mail 1 fach.

Dies geschieht mit der Formel: **Cond(istExport,1,Anzahl_Gesamt_Druckausführungen)**

Wenn diese bei **Anzahl der Ausfertigungen** im Formulardesigner eingetragen wird.

6.0.1246.101

Betrifft Einlagerungen (Ansicht aller Einlagerungen bzw. Kundenkartei Einlagerungen)

Es gibt jetzt einen neuen Sortieralgorithmus welcher auch gemischte (Lagerorte aus Buchstaben und Zahlen) sortieren kann.

Beispiel

a2

a11

Wird dies normal sortiert ist a11 vor a2 da alphabetisch a11 kleiner als a2 ist. Mit der neuen Sortierung ist a2 vor a11 da die 11 als Zahl höher ist.

Dieser ist in beiden Ansichten jetzt aktiviert, wenn nach Lagerort sortiert wird.

6.0.1246.102

Manuelle Adresseingabe der Lieferanschrift in einem Beleg

Neue Schaltfläche zum leeren der Felder.

Adresseingabe

Anrede: Firma

Vor-Zuname: PlusFakt Factory

Adress 2: z. Hd. Herrn Thiele

Strasse: Hoffeldstr. 9

L, PLZ, Ort: DE 54422 Züsch

OK Abbruch

6.0.1247.103

PlusFakt SMS Versenden

Das SMS Fenster wird jetzt beim Senden direkt ausgeblendet und muss nicht nochmal extra geschlossen werden.

Falls ein Fehler auftritt wird das Fenster wieder eingeblendet.

6.0.1247.104

Fenster Beleg Info

Die Funktion Zahlungseingang löschen wurde entfernt. Es erscheint ein Hinweis, dass ein Zahlungseingang durch Erfassung eines Zahlungseingang (negativer Betrag) neutralisiert wird.

6.0.1248.105

Beleg Druck

Ist der Beleg eine Rechnung und es existiert ein Vorgängerbeleg so wurde das Datum des Vorgängerbelegs als Lieferdatum eingetragen sofern in der Rechnung nicht das Feld Lieferdatum ausgefüllt wurde.

Jetzt wird nur dann des Datum des Vorgängerbelegs verwendet, wenn dieser ein Lieferschein ist, andernfalls wird das Rechnungsdatum als Lieferdatum ausgegeben.

6.0.1256.108

Beleg Druck

Ist ein Beleg mit einem KFZ verknüpft und dieses KFZ hat eine Einlagerung (welche eingelagert ist -> d.h. Auslagerungsdatum nicht gefüllt), dann stehen die Daten der Einlagerung im Beleg zur Verfügung.

Dies bezieht sich auf die Kopfdaten, wie Einlagerungsdatum, Lagerort etc, nicht auf die einzelnen Radsätze.

Sollten zwei Radsätze eingelagert sein, so wird der ältere verwendet.

6.0.1260.109

PlusFaktTool - Fremdlagerexport (Optionaler Programmteil)

Es besteht jetzt die Möglichkeit eine erzeugte Fremdlagerexportdatei direkt an mehrere FTP Adressen zu übertragen.

Hierzu gibt es beim Feld FTP Adresse eine Schaltfläche. Diese öffnet ein Fenster wo weitere FTP Adressen eingetragen werden können.

Anlegen/Bearbeiten von automatisierten Job's

Allgemeine Einstellungen

Job Art: Export mit Fremdlagerbeständen

Startet um: 05:40:00 wiederholt sich alle (Min.): 30 Endet um: 20:00:00

Anmerkung: BEN TEST

Job auf Inaktiv setzen! (Er wird dann nicht bei der automatischen Jobverarbeitung berücksichtigt)

Nach Abschluß Mail an: bei Erfolg bei Fehler

Nach Abschluß führe Job ID aus:

Export Einstellungen

Allgemeine Export Einstellungen | Export Sonderformat | Sondereinstellungen (nach Absprache mit dem Support)

Preisklasse: CVK7 Fremdpreis: 1. Fremdpreis

Export ab: 1 Export Max: 40 Nur verfügbarer Bestand berücksichtigen Export mit Schnitt BK

Dateiname: w:\eimer\Fremdlagerexport.csv

Lager ausblenden: Reservierung

Fabrikat(e) ausblenden: |

Versandeseinstellungen (FTP / E-Mail)

FTP oder E-Mailadresse: profibilder.de/passiv

FTP Starverzeichnis: temp

FTP Benutzername: sadf

FTP Kennwort: p4p800

Dateiübertragung an mehrere FTP Adressen

Zur Geschwindigkeitssteigerung können Sie die in diesem Job erstellte Datei an mehrere FTP Adressen übermitteln. Hier haben Sie die Möglichkeit weitere FTP Zugänge einzutragen.

Hilfe Speichern und Schließen Abbruch

FTP Adressen festlegen

Bitte Suchtext hier eingeben...

Host	Benutzer	Passwort	Starverzeichnis	Datei Name	passiv	Kommentar
Bitte geben Sie hier die Daten für neue Datensätze ein						
profibilder.de	Busen	22222	temp	macka.csv	<input checked="" type="checkbox"/>	
profibilder.de	tester	p4p800	temp	testumbenannt.csv	<input checked="" type="checkbox"/>	

Datensatz 1 von 2

Schließen

6.0.1260.110

PlusFaktTool

Betrifft Jobs, welche Belege erstellen und übertragen.

Der Belegexport ist jetzt "Thread Safe", dies bedeutet es können ohne Probleme mehrere Belegexporte gleichzeitig statt finden.

6.0.1261.111

Sammelrechnungs Assistent

Die Option "Mailen" wurde erweitert. Ist bei einem Kunden keine Mailadresse hinterlegt, so wird dieser Beleg gedruckt (andernfalls gemailt).

Assistent zum erstellen von Sammelrechnungen

Lieferscheine eingrenzen
Alle offenen Lieferscheine bis zu dem anzugebenden Datum werden berücksichtigt!

Lieferscheine bis (einschließlich):
15.06.2016

alle Kunden nur Kunde...

Mailen (Kunden ohne Mailadresse werden gedruckt)
 Drucken
 Nur erstellen (ohne Druck und Mail)

< Zurück Weiter > Abbrechen Hilfe

6.0.1262.112

PlusFaktTool - Artikelexport (Auch Fremdlagerexport)

Beschleunigung des Artikelexports um ca. 40% -60% (je nach Datenmenge), wenn keine Formelpreise (Sonderlösungen) verwendet werden.

6.0.1262.113

TyreSystem Soap Schnittstelle

Es ist jetzt auch möglich Fremdversand direkt über die Soap Schnittstelle Live zu übertragen.

Nähere Hinweise hierzu finden Sie im Handbuch unter:

https://enterprise.plusfakt.de/handbuch/pfe_live-besandsabfrage-bei-tyresy.html

6.0.1262.114

Beleg anlegen/bearbeiten

Es ist jetzt möglich die EK Preise schnell ein- bzw. auszublenden.

Dies geschieht über das Ribbon bzw. noch schneller über Tastenkürzel F12

6.0.1263.115

PlusFakt - Anlegen/Bearbeiten automatisierter Jobs

Inaktive Jobs werden jetzt schraffiert (statt grau hinterlegt) um eine Verwechslung mit einem selektierten Job zu vermeiden.

6.0.1263.116

PlusFaktTool

Bestandsdatenexport und Fremdlagerexport

Es ist jetzt möglich:

- Nur Artikel mit bestimmten Preislistenkennzeichen zu übertragen
- Artikel mit bestimmten Preislistenkennzeichen auszuschließen

(Beides zusammen macht natürlich keinen Sinn)

Hierzu sind entsprechende Felder beim Anlegen/Bearbeiten des Jobs vorhanden.

Anlegen/Bearbeiten von automatisierten Job's

Allgemeine Einstellungen

Job Art: Export mit Fremdlagerbeständen - Dies ist ein optionaler Programmteil den...

Startet um: 05:42:00 wiederholt sich alle (Min.): 30 Endet um: 20:00:00

Anmerkung:

Job auf Inaktiv setzen! (Er wird dann nicht bei der automatischen Jobverarbeitung berücksichtigt)

Nach Abschluß Mail an: bei Erfolg bei Fehler

Nach Abschluß führe Job ID aus:

Export Einstellungen

Allgemeine Export Einstellungen Export Sonderformat Sondereinstellungen (nach Absprache mit dem Support)

Preisklasse: KPointS Fremdpreis: 3. Fremdpreis

Export ab: 1 Export Max: 40 Nur Verfügbarer Bestand berücksichtigen Export mit Schnitt EK

Dateiname: w:\eimer\Bestandsexport.csv

Lager ausblenden:

Fabrikat(e) ausblenden:

Preislisten Kennz. ausblenden: d,e

Nur Preislistenkennzeichen:

Versandeeinstellungen (FTP / E-Mail)

FTP oder E-Mailadresse: plusfakt.de

FTP Startverzeichnis: /pricelist/

FTP Benutzername: superuser

FTP Kennwort: 12Mgfd78

Hilfe Speichern und Schließen Abbruch

6.0.1266.117

Automatisierte Job's

Es können jetzt auch mehrere Job's auf einmal gelöscht werden. Eine entsprechende Sicherheitsabfrage zeigt die Anzahl an.

Löschen Bestätigen

Möchten Sie die selektierten Jobs (30 Stück) wirklich löschen?

Ja Nein Abbrechen