

## 7.0.1267.0

### PlusFakt Enterprise

Veröffentlichung Version 7.0

## 7.0.1267.1

### Hinweis:

Änderungslisten zu Versionen kleiner 7 finden Sie unter:

<http://enterprise.plusfakt.de/zusatzinfo/168-plusfakt-aenderungslisten>

## 7.0.1268.3

### PlusFakt Inventurmodul

In der Eingabeliste (Zählliste) ist jetzt eine Schaltfläche für weitere (nicht aufgeführte) Artikel hinzuzufügen vorhanden.

Besandsein...	Bestand	IDLeistung	Artikel Nr.	Beschreibung	Hersteller	Profil	G	Load	Breite	Quer	Durch	TT/TL	HauptWarengr.
0	20	99120	255/40R19 100 Y	BRIDGESTONE - RE 050 POTENZ...	BRIDGESTONE	RE 050 POTENZA XL WZ M...	Y	100	255	40	19	TL	
0	6	99118	245/40R19 94 W	BRIDGESTONE - RE 050 A POTEN...	BRIDGESTONE	RE 050 A POTENZA EZ (TL)	W	94	245	40	19	TL	
0	10	104631	215/55R16 93 V	BRIDGESTONE - ER 300 TURANZ...	BRIDGESTONE	ER 300 TURANZA UZ MO ...	V	93	215	55	16	TL	
0	4	99545	235/60R17 102 H	CONTINENTAL - CROSSCONTAC...	CONTINENTAL	CROSSCONTACT WINTER...	H	102	235	60	17	TL	Premium
0	20	99127	295/30R19 100 (Z) Y	BRIDGESTONE - RE 050 A POTEN...	BRIDGESTONE	RE 050 A POTENZA XL DZ...	Y	100 (Z)	295	30	19	TL	
0	23	103919	245/50R18 100 Y	PIRELLI - P ZERO R-F (*) (TL)	PIRELLI	P ZERO R-F (*) (TL)	Y	100	245	50	18	TL	
0	4	94881	245/40R17 91 Y	FIRESTONE - SZ 90 FIREHAWK μ...	FIRESTONE	SZ 90 FIREHAWK μ (TL)	Y	91	245	40	17	TL	
0	8	104594	245/40R19 94 (Z) Y	BRIDGESTONE - RE 050 A POTEN...	BRIDGESTONE	RE 050 A POTENZA MZ (TL)	Y	94 (Z)	245	40	19	TL	
0	1	78122	225/65R17 101 H	BRIDGESTONE - D 687 PZ (TL)	BRIDGESTONE	D 687 PZ (TL)	H	101	225	65	17	TL	
0	10	99124	295/35R18 99 (Z) Y	BRIDGESTONE - RE 050 A POTEN...	BRIDGESTONE	RE 050 A POTENZA SZ N-...	Y	99 (Z)	295	35	18	TL	
0	12	104626	285/35R20 100 (Z) Y	BRIDGESTONE - POTENZA RE 07...	BRIDGESTONE	POTENZA RE 070 R Z RFT...	Y	100 (Z)	285	35	20	TL	
0	180	88034	225/45R17 94 (Z) Y	PIRELLI - P ZERO XL (TL)	PIRELLI	P ZERO XL (TL)	Y	94 (Z)	225	45	17	TL	
0	4	108331	225/40R18 92 Y	BRIDGESTONE - RE 050 A POTEN...	BRIDGESTONE	RE 050 A POTENZA EZ XL ...	Y	92	225	40	18	TL	
0	9	114805	225/50R17 94 V	BRIDGESTONE - DUELER H/P SP...	BRIDGESTONE	DUELER H/P SPORT (TL)	V	94	225	50	17	TL	
0	2	104600	245/45R17 99 (Z) Y	BRIDGESTONE - RE 050 A POTEN...	BRIDGESTONE	RE 050 A POTENZA Z AO ...	Y	99 (Z)	245	45	17	TL	

## 7.0.1269.6

### PlusFakt Umsatzstatistik

Es wird jetzt eine grafische Anzeige zur Umsatzstatistik angezeigt.

Wichtiger Hinweis: Die Auswertung großer Zeiträume benötigt (je nachdem was man sich Anzeigen lassen will) sehr viel Arbeitsspeicher und sollte nur auf 64 Bit PC's durchgeführt werden.

Diese wertet automatisch die markierten Zellen aus. Dadurch ist maximale Flexibilität möglich und man kann alle erdenklichen Auswertungen anzeigen.

Die Grafik kann von der Höhe angepasst werden und auch als eigenes Fenster (z.B. zur Anzeige auf zweitem Bildschirm) ausgedockt werden.

Beispiel: Gesamtergebnisszeile markiert:

Artikel Art	EK	VK	Anzahl	Rohertrag	% Rohertrag	Rohertrag Stück	SchnittVK	EK	VK	Anzahl	Rohertrag	% Rohertrag
Reifen	1.139.344,79 €	1.271.552,84 €	15054	132.208,05 €	10,40 %	8,78 €	84,47 €	736.003,49 €	827.663,89 €	10022	91.660,40 €	11,07 %
Freie Position	1.138,19 €	1.525,89 €	7	387,70 €	25,41 %	55,39 €	217,98 €	-1.645,73 €	-1.416,87 €	-15	228,86 €	-16,15 %
Felge												
Dienstleistung	50.983,60 €	6.100,18 €	13191	-44.883,42 €	-735,77 %	-3,40 €	0,46 €	34.375,87 €	4.326,00 €	8875	-30.049,87 €	-694,63 %
<b>Gesamtergebnis</b>	<b>1.191.466,58 €</b>	<b>1.279.178,91 €</b>	<b>28252</b>	<b>87.712,33 €</b>	<b>6,86 %</b>	<b>3,10 €</b>	<b>45,28 €</b>	<b>768.733,63 €</b>	<b>830.573,02 €</b>	<b>18882</b>	<b>61.839,38 €</b>	<b>7,45 %</b>

The bar chart below, titled 'Grafische Darstellung', shows a grouped bar chart for 'Gesamtergebnis'. A red arrow points from the highlighted 'Gesamtergebnis' row in the table to the corresponding bar in the chart. The chart legend includes various categories for 2016, such as '2016 | Januar | EK', '2016 | Januar | VK', '2016 | Januar | Anzahl', '2016 | Januar | Rohertrag', '2016 | Januar | % Rohertrag', '2016 | Januar | SchnittVK', '2016 | Januar | Rohertrag Stück', '2016 | Januar | SchnittVK', '2016 | Februar | EK', '2016 | Februar | VK', '2016 | Februar | Anzahl', '2016 | Februar | Rohertrag', '2016 | Februar | % Rohertrag', '2016 | Februar | SchnittVK', '2016 | Februar | Rohertrag Stück', '2016 | März | EK', '2016 | März | VK', '2016 | März | Anzahl', '2016 | März | Rohertrag', '2016 | März | % Rohertrag', '2016 | März | SchnittVK', '2016 | März | Rohertrag Stück', and '2016 | April | EK'.

Beispiel: Grafik "ausgedockt" mit der Möglichkeit an verschiedenen Stellen wieder "anzudocken" oder frei zu positionieren:

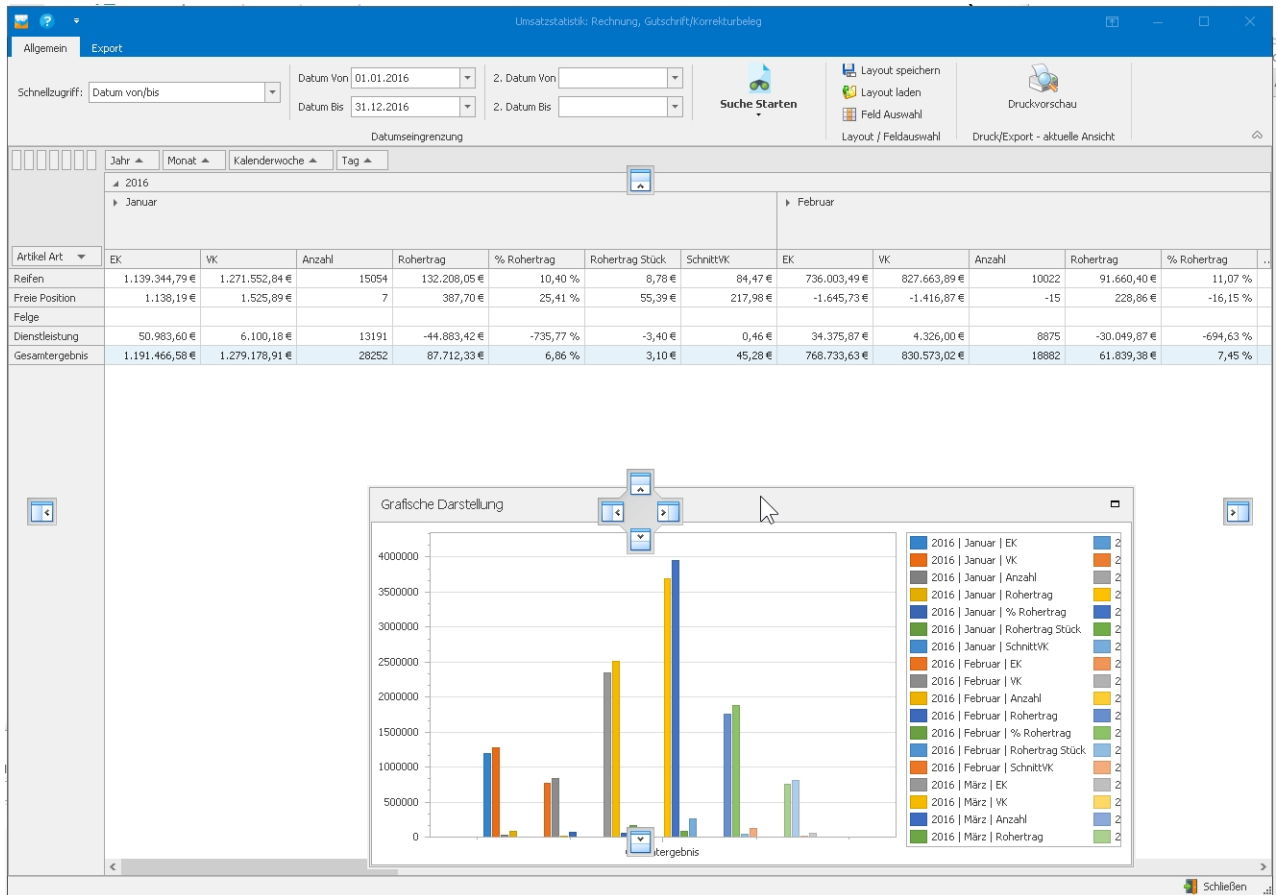

Beispiel: Statistik umgestellt um die Meistverkaufte Reifenbreite anzuzeigen:

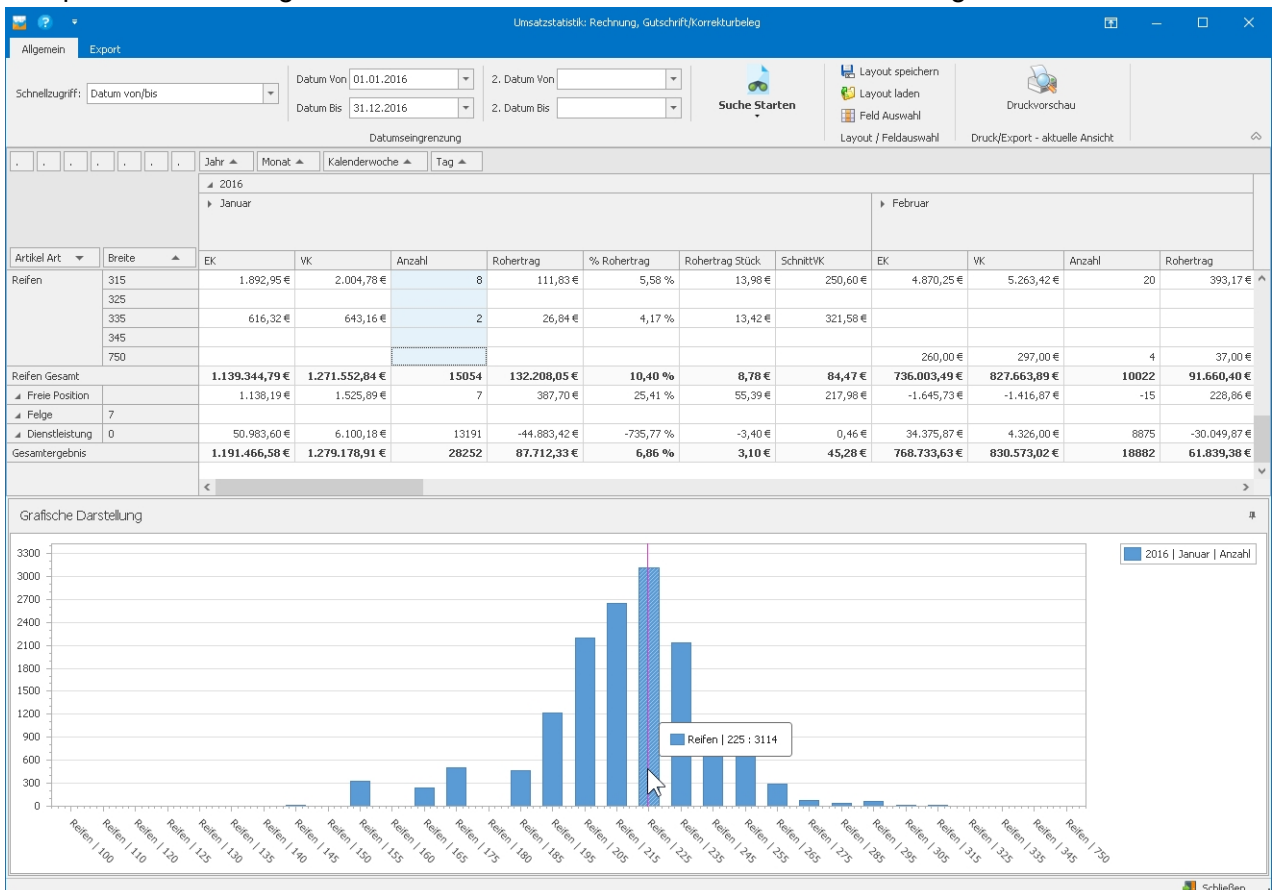

Beispiel: Verkaufte Reifen (VK Preis) nach Land:

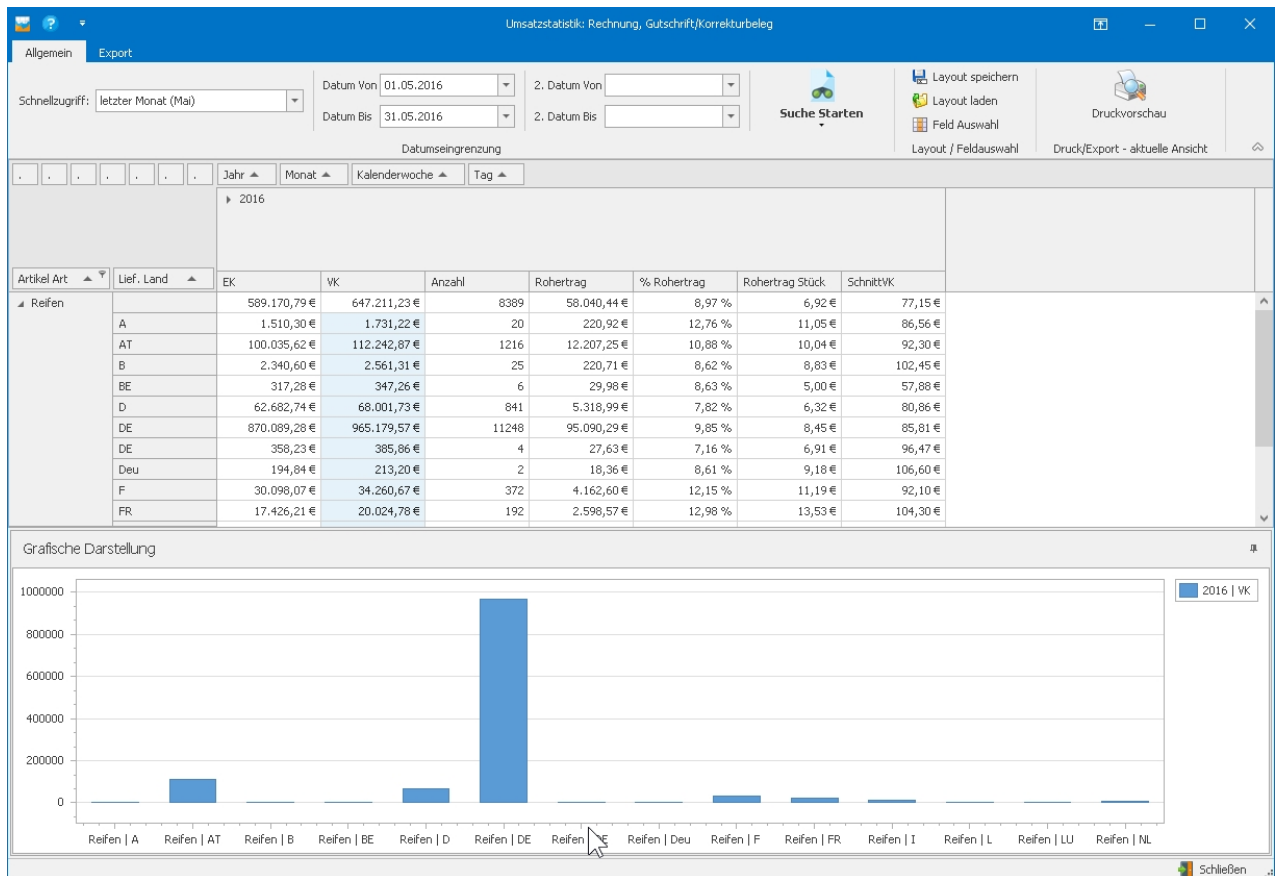

7.0.1273.7

### Lieferanten Rückstandsverwaltung

Das Laden der Daten ist jetzt in eigenem Thread (Stichwort Multitasking).

Dadurch:

- Kann das Fenster jederzeit (während des Ladens der Daten) geschlossen werden.
- In PlusFakt selbst weiter gearbeitet werden, während die Daten geladen werden.

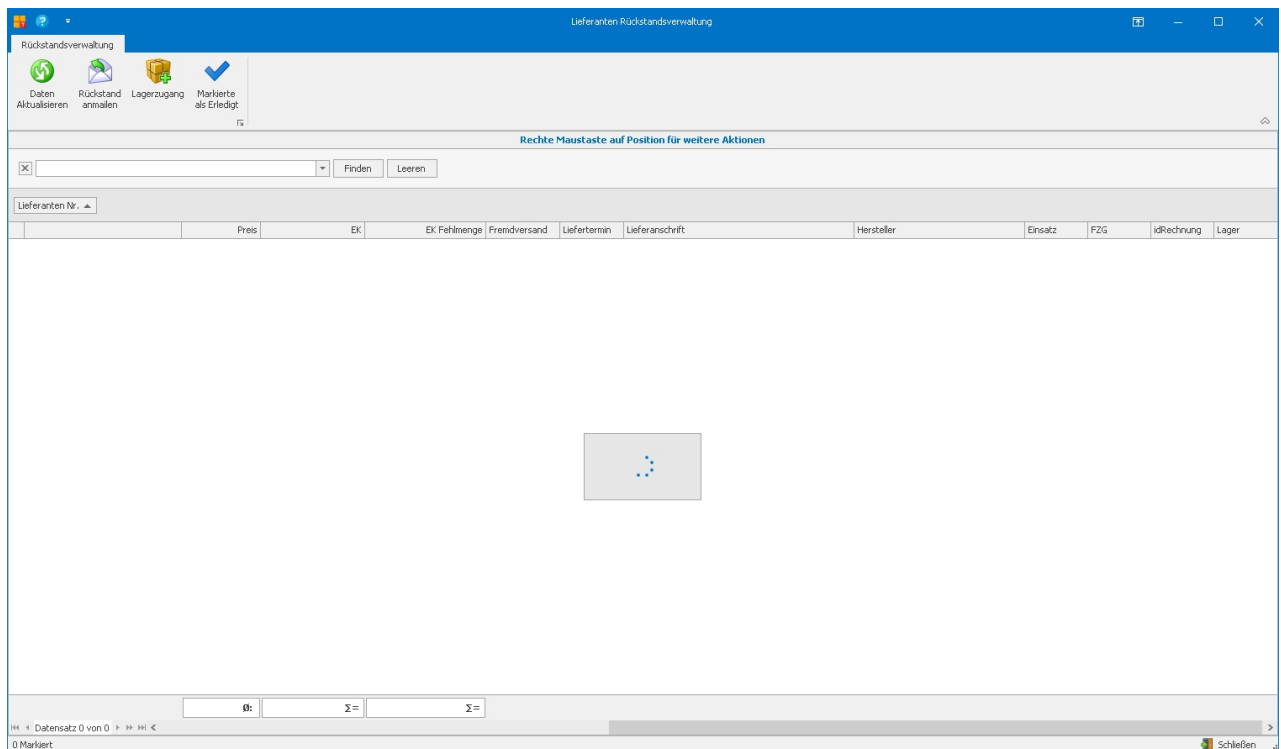

## 7.0.1273.8

### Terminkalender

Es gibt jetzt eine neue "Agenda View" Ansicht.

Diese zeigt die Termine des gewählten Tages in chronologischer Reihenfolge

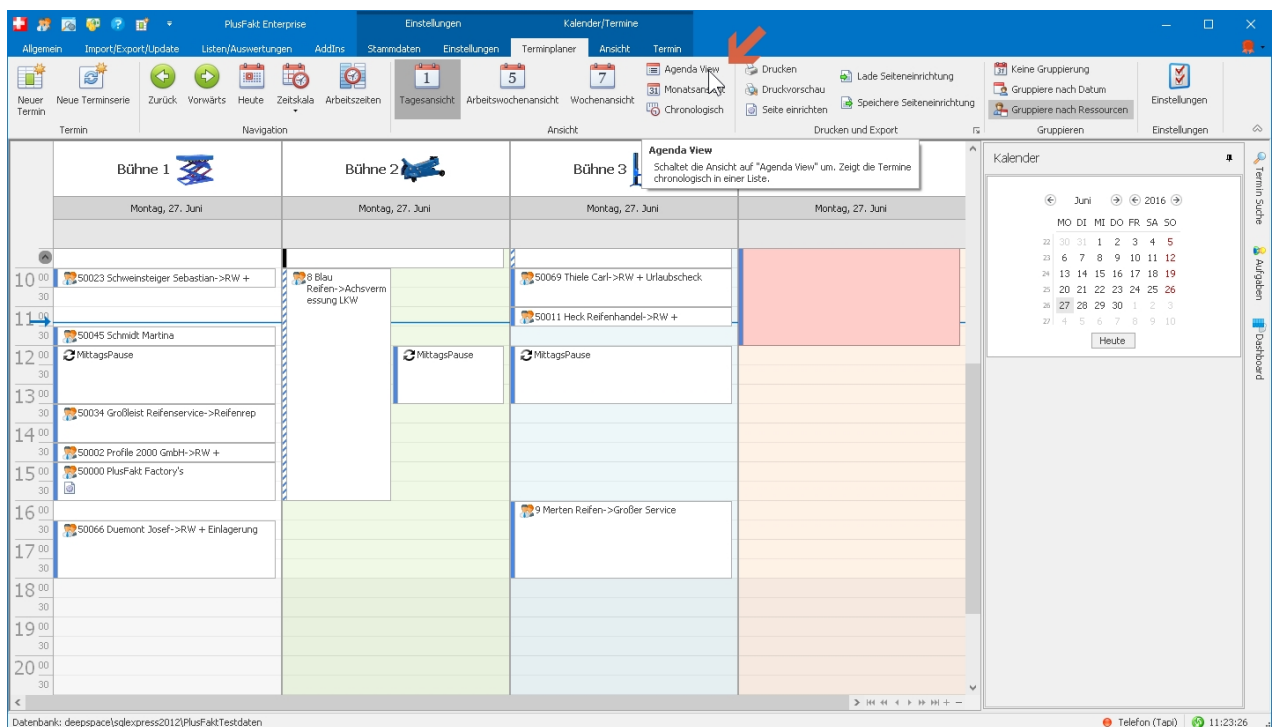

Agenda View:

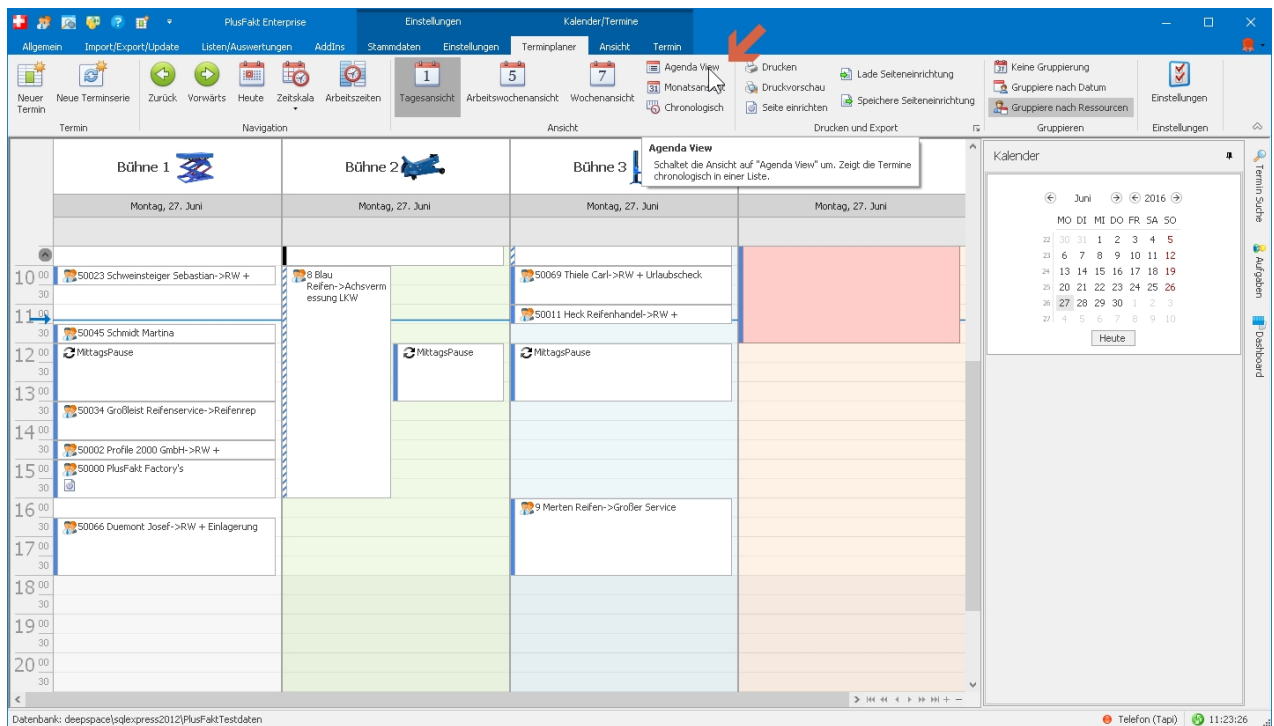

## 7.0.1273.9

### Artikel Auskunft -> Anzeige der Lagerbewegung mit weiteren Daten

Das Abrufen der Daten (Einzelne Ansicht) geschieht jetzt in jeweils eigenen Threads (Multitasking).

Gleichzeitig wurden weitere Optimierungen vorgenommen.

Dies bietet folgende Vorteile:

- In PlusFakt selbst kann weitergearbeitet werden
- Das Fenster kann jederzeit geschlossen werden, auch wenn die Daten noch nicht geladen sind (Anwendungsfall: Die Daten die Sie sehen wollten sind bereits geladen, andere Daten sind für den Augenblick nicht relevant)
- Dies bietet insbesondere bei großen Datenmengen (Typischer Anwendungsfall -> Ein Versandartikel im Großhandel der auf fast jedem Beleg ist) erhebliche Geschwindigkeitssteigerungen um mehrere 1000%

- 1. Artikel Informationen:** A table showing monthly sales data (EK, VK, Schnitt EK) from 2015 to 2016.
- 2. Raifenlabel:** A section for tire labels.
- 3. Belege/Lagerbewegung/Angebote/Kalkulationen:** The main navigation area.
- 4. Statistik:** A section for statistical data.
- 5. Hinterlegte Dateien:** A section for saved files.
- 6. Belege:** A section for documents.
- Vorliegende Angebote:** A table for current offers with columns for date, document number, quantity, and price.
- Vorliegende Lieferanten/Kunden Kalkulationen (Matrix):** A matrix table for supplier/customer calculations.
- Bestandsändernd:** A table showing inventory changes with columns for customer/supplier, quantity, date, and movement.
- KB Preisverlauf:** A table showing price history for a specific item.
- Lager:** A table showing inventory levels for different locations.
- Preisklassen:** A table showing different price classes and their associated costs.

## 7.0.1274.10

### PlusFakt Tapi (Telefonie)

Manche Tapi liefern statt einer 089... eine 0089.. und lassen sich nicht einstellen. Es gibt jetzt eine neue Einstellung "Führende 0 entfernen". Wenn Sie diese einstellen, wird PlusFakt dies bei der Rufnummersuche berücksichtigen.

## 7.0.1275.11

### PlusFakt Beleg

Wird direkt im Beleg eine Artikel Nr. eingetippt und es existiert mehr als ein Artikel mit dieser Nr. wird die Artikelauksunft eingeblendet (vorher wurde der erste Artikel direkt übernommen).

## 7.0.1275.12

### PlusFakt Programmstart

Schon während der Eingabe des Kennworts (also während des Programmstarts) wird im Hintergrund in einem eigenen Thread (Multitasking) der Datenbank Cache gefüllt um einen schnelleren Zugriff z.B. bei der ersten Artikelsuche zu bieten.

**7.0.1276.16**

**Beleg - Import DVSE Smart System Schnittstelle**

Wird ein Import auf einen Lieferantenbeleg gemacht, werden jetzt die Arbeitswerte ausgelassen.

**7.0.1277.17**

**Beleg: Importschnittstelle zu DVSE Smart Client**

Ist das System (Firststop, Stahlgruber etc.) noch nicht gewählt, werden auf Wunsch jetzt direkt die Einstellungen geöffnet.

**7.0.1277.18**

**PlusFaktTool**

**Paket Nummern Übertragung bzw. Beleg Übertragung an Kunden und Plattformen.**

Das Datum/Uhrzeit des letzten Lauf wird jetzt direkt bei dem jeweiligen Job abgespeichert. Bei der Job Ausführung werden dann nur seit diesem Datum geänderte bzw. neu hinzugekommene Positionen übertragen.

Anlegen/Bearbeiten von automatisierten Job's

Allgemeine Einstellungen

Job Art: **Paket Nr./Beleg Export Tyre24 (SOAP - Optional)**

Startet um: 20:00:00 wiederholt sich alle (Min.): 70 Endet um: 21:00:00

Anmerkung:

Job auf Inaktiv setzen! (Er wird dann nicht bei der automatischen Jobverarbeitung berücksichtigt!)

Nach Abschluß Mail an: rom@mullerpneus.lu  bei Erfolg  bei Fehler

Nach Abschluß führe Job ID aus:

Export Einstellungen

**Allgemeine Export Einstellungen** Export Sonderformat Sondereinstellungen (nach Absprache mit dem Support)

Kunden Nr. / Plattform:

Übertragung ab (letzter Lauf): **01.07.2016 08:47** 

Dateiname:

Versandeeinstellungen (FTP / E-Mail)

**FTP oder E-Mailadresse:**

FTP Startverzeichnis:

**FTP Benutzername:**

**FTP Kennwort:**

Hilfe  Speichern und Schließen Abbruch

## 7.0.1282.22

### Belegfenster (Rechnung, Lieferschein, Angebot etc.)

Beim Import von Datensätzen über die Funktion "Artikelimport über externe Datei" werden jetzt falls Positionen nicht eingelesen wurde direkt die Anzahl im Meldungsfenster angezeigt.

Fertig

 Es konnten nicht alle Artikel (6 von 33) eingelesen werden. Die Artikel die nicht eingelesen wurden finden Sie in der LogDatei. LogDatei öffnen?

## 7.0.1282.23

### PlusFakt Bildbetrachter

Wird im PlusFakt Bildbetrachter die Funktion Vollbild gewählt und das Bild ist größer als die Bildschirmauflösung, dann wird das Bild unter Berücksichtigung der Seitenverhältnisse

gezoomt.

## 7.0.1283.24

### Kundenkartei - Reiter KFZ

Zwei neue Felder Frei 1 und Frei 2 hinzugefügt.

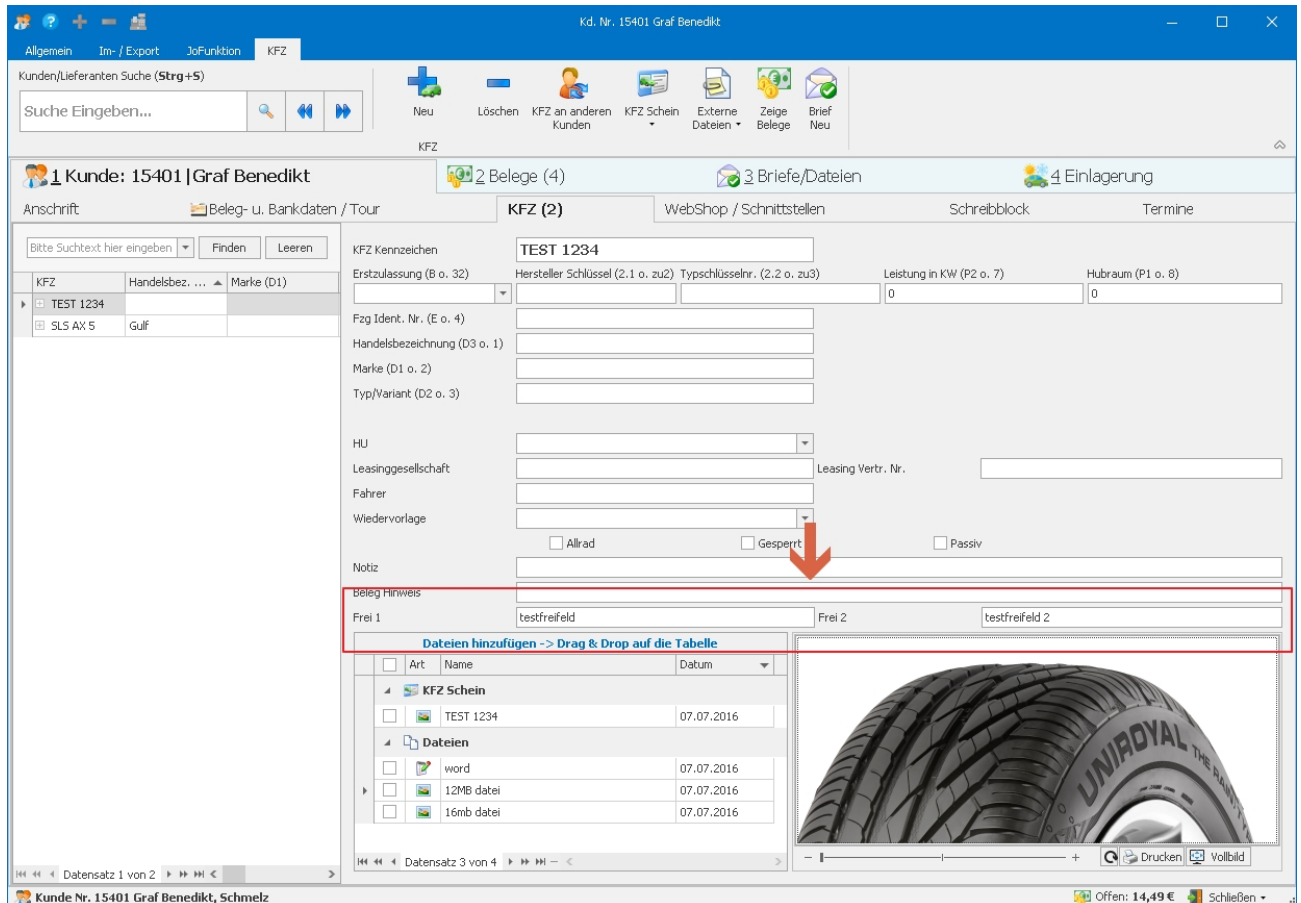

## 7.0.1283.25

### Kundenkartei - KFZ

Das Laden der KFZ Dateien (hinterlegte Dateien) sowie das Laden von dem Bild das in der aktuellen Anzeige angezeigt wird, wird jetzt in separaten Threads (Multitasking) durchgeführt.

## 7.0.1283.26

**PlusFakt Beleg - Schnittstelle zu DVSE Teilesystemen (z.B. TecCat, Matthies, STAHLGRUBER FirstStop-STAHLGRUBER, FirstStop-Matthies, Hess, Neimcke, DVSE, Wessels Müller, Techno, VAPS, AMIS Repair, CAR, Auto Total, COPARTS, Parcabul, Heil & Sohn, HL Group, Iaponiki, Materom)**

Wird beim übernehmen des Warenkorbs ein Artikel in PlusFakt angelegt, so wird der übernommene VK Preis als KB Preis eingetragen.

## 7.0.1284.27

### Lieferanten Rückstandsverwaltung

Versandverfolgung war bisher nur über das Menü mit der rechten Maustaste aufrufbar. Jetzt zusätzlich als Symbol in der RibbonBar aufrufbar.

**Rückstandsverwaltung**

Daten Aktualisieren | Rückstand annehmen | Lagerzugang | **Versandverfolgung** | Markierte als Erledigt

Rechte Maustaste auf Position für weitere Aktionen

Bitte Suchtext hier eingeben... Finden Leeren

Lieferanten Nr. 111

Auswahl	Beleg Nr.	Datum	Lieferra...	Anrede	Anzahl	Geleifert	Fehlmeng	Reserviert	Artikel	Preis	EK	EK F	
<input type="checkbox"/>	75515	27.06.2016	111	Firma	4		4		215/40R17 87 V CONTINENTAL - TS 830 P FR XL (TL)	100,76 €	403,04 €		
<input type="checkbox"/>	75515	27.06.2016	111	Firma	12		12		225/40R18 92 V CONTINENTAL - TS 850 P FR XL (TL)	96,80 €	1.161,60 €		
<input type="checkbox"/>	75515	27.06.2016	111	Firma	8		8		225/40R18 92 V CONTINENTAL - TS 830 P AO FR XL (TL)	96,80 €	774,40 €		
<input type="checkbox"/>	75515	27.06.2016	111	Firma	8		8		225/40R18 92 V CONTINENTAL - TS 810 S FR * XL (TL)	96,80 €	774,40 €		
<input type="checkbox"/>	75515	27.06.2016	111	Firma	8		8		225/40R18 92 V CONTINENTAL - TS 810 S MO FR XL (TL)	96,80 €	774,40 €		
<input type="checkbox"/>	75515	27.06.2016	111	Firma	4		4		235/40R18 95 V CONTINENTAL - TS 830 P MO FR (TL)	119,24 €	476,96 €		
<input type="checkbox"/>	75515	27.06.2016	111	Firma	16		16		245/40R18 97 V CONTINENTAL - TS 850 P FR XL (TL)	111,76 €	1.788,16 €		
<input type="checkbox"/>	75515	27.06.2016	111	Firma	8		8		245/40R18 97 V CONTINENTAL - TS 850 P FR AO XL (TL)	111,76 €	894,08 €		
<input type="checkbox"/>	75515	27.06.2016	111	Firma	8		8		245/40R18 97 V CONTINENTAL - TS 810 S FR MO XL (TL)	111,76 €	894,08 €		
<input type="checkbox"/>	75515	27.06.2016	111	Firma	8		8		235/40R19 96 V CONTINENTAL - TS 850 P FR XL (TL)	139,92 €	1.119,36 €		
<input type="checkbox"/>	75515	27.06.2016	111	Firma	8		8		245/40R19 98 V CONTINENTAL - TS 830 P FR XL (TL)	164,34 €	1.314,72 €		
<input type="checkbox"/>	75515	27.06.2016	111	Firma	8		8		255/40R19 100 V CONTINENTAL - TS 850 P FR XL (TL)	147,84 €	1.182,72 €		
<input type="checkbox"/>	75515	27.06.2016	111	Firma	4		4		235/35R19 91 W CONTINENTAL - TS 850 P FR XL (TL)	156,64 €	626,56 €		
<input type="checkbox"/>	75515	27.06.2016	111	Firma	4		4		205/60R16 92 H CONTINENTAL - TS 830 P SSR * (TL)	71,72 €	286,88 €		
<input type="checkbox"/>	75515	27.06.2016	111	Firma	8		8		195/65R16 87 H CONTINENTAL - TS 830 P SSR * (TL)	74,58 €	596,64 €		
<input type="checkbox"/>	75515	27.06.2016	111	Firma	8		8		205/55R16 91 H CONTINENTAL - TS 830 P SSR * (TL)	70,40 €	563,20 €		
<input type="checkbox"/>	75515	27.06.2016	111	Firma	12		12		225/50R17 98 V CONTINENTAL - TS 830 P SSR XL (TL)	99,88 €	1.198,56 €		
<input type="checkbox"/>	75515	27.06.2016	111	Firma	4		4		225/50R18 99 V CONTINENTAL - TS 830 P SSR * XL (TL)	149,82 €	599,28 €		
<input type="checkbox"/>	75515	27.06.2016	111	Firma	12		12		225/55R16 95 H CONTINENTAL - TS 830 P AO (TL)	77,00 €	924,00 €		
<input type="checkbox"/>	75515	27.06.2016	111	Firma	8		8		175/70R14 84 T CONTINENTAL - TS 860 WINTERCONTACT (TL)	42,50 €	340,00 €		
<input type="checkbox"/>	75515	27.06.2016	111	Firma	4		4		155/65R14 75 T CONTINENTAL - TS 860 WINTERCONTACT (TL)	34,49 €	137,96 €		
<input type="checkbox"/>	75515	27.06.2016	111	Firma	28		28		175/65R14 82 T CONTINENTAL - TS 860 WINTERCONTACT (TL)	35,60 €	996,80 €		
<input type="checkbox"/>	75515	27.06.2016	111	Firma	4		4		185/65R14 86 T CONTINENTAL - TS 860 WINTERCONTACT (TL)	42,72 €	170,88 €		
<input type="checkbox"/>	75515	27.06.2016	111	Firma	4		4		165/65R15 81 T CONTINENTAL - TS 860 WINTERCONTACT (TL)	41,61 €	166,44 €		
<input type="checkbox"/>	75515	27.06.2016	111	Firma	36		36		185/65R15 88 T CONTINENTAL - TS 860 WINTERCONTACT (TL)	39,61 €	1.425,96 €		
<input type="checkbox"/>	75515	27.06.2016	111	Firma	16		16		185/65R15 88 T CONTINENTAL - TS 810 ML MO (TL)	39,61 €	633,76 €		
<input type="checkbox"/>	75515	27.06.2016	111	Firma	4		4		245/50R18 100 H CONTINENTAL - TS 810 S SSR * (TL)	154,00 €	616,00 €		
<input type="checkbox"/>	75515	27.06.2016	111	Firma	8		8		225/60R17 99 H CONTINENTAL - TS 850 P SUV FR (TL)	110,88 €	887,04 €		
<input type="checkbox"/>	75515	27.06.2016	111	Firma	8		8		235/60R17 102 H CONTINENTAL - CROSSCONTACT WINTER ML M	113,52 €	908,16 €		
										<b>Σ=2909</b>	<b>Σ=</b>	<b>Σ=2909</b>	
										<b>Ø: 77,29 €</b>	<b>Σ=187.771,23 €</b>	<b>Σ=187.771,...</b>	

Datensatz 1 von 222 | 0 Markiert | Schließen

## 7.0.1285.28

### Kundenkartei

Die Einträge der Schnellstartleiste werden jetzt gespeichert.

- 1 Kunde: 428 | PlusFakt Factory test15.11.2015 14:30:22**: This section contains the 'Anschrift' (Address) tab, which is currently active. It includes fields for 'Kunden Nr.' (428), 'Anrede' (Firma), 'Vorname / Name' (test15.11.2015 14 PlusFakt Factory), 'Briefanrede' (Sehr geehrter Herr Thiele), '2. Adr. Zeile (z. Hd.)' (z. Hd. Herrn Thiele), 'Straße' (Hoffeldstr. 9), 'Land, PLZ, Ort' (DE 54422 Züsch), 'Tel. 1/2' (00496503981535), 'Fax 1/2' (06503/981536), 'eMail' (info@plusfakt.de), and 'Internet' (www.plusfakt.de). There are also checkboxes for 'Beleg- u. Bankdaten / Tour' and 'Notiz'.
- 2 Belege (8)**: This section shows a list of documents, with a table for 'Eigene Kundenmerkmale' (Own Customer Characteristics) containing columns for 'Name' and 'Wert' (Value).
- 3 Briefe/Dateien**: This section shows a list of documents, with a table for 'Informationen' (Information) containing columns for 'Name' and 'Wert'.
- 4 Einlagerung**: This section shows a list of documents, with a table for 'Rechnungs Empfänger:' (Invoice Recipient) containing columns for 'Name' and 'Wert'.

At the bottom of the window, the status bar shows 'Kunde Nr. 428 PlusFakt Factory test15.11.2015 14:30:22, Züsch' and 'Offen: 229,66 €'.

## 7.0.1285.29

### Beleg Abschließen

Beim abschließen des Belegfensters steht der Cursor jetzt sofort auf der OK Schaltfläche, so dass man durch drücken von Enter direkt den Beleg Drucken kann.

Rechnung Nr. 252217 Firma PlusFakt Factory - Druckvorschau

Rechnung Nr. 252217 vom 09.07.2016  
 von Firma test15.11.2015 14:30:22 PlusFakt Factory, Züsich

rechnungFR.ntr

test15.11.2015 14:30:22 PlusFakt Factory  
 z. Hd. Herrn Thiele  
 Hoffeldstr. 9

No. client: 428  
 Date de livraison: 09.07.2016  
 Date: 09.07.2016

DE-54422 Züsich

Facture No. 252217, page 1

Adresse de livraison: Firma PlusFakt Factory, Hoffeldstr. 9, 54422 Züsich

Q	Quantité	Article/Pneu	Description	Prix / pièce	Total
2,00	495/65R15 91 H	GOODHAR - EFFICIENTGRIP PERFORMANCE (TL)		59,83 €	119,66 €
		Kraftstoffeffizienzklasse: B	Reisungsklasse: A	Rollgeräusch Messwert (Klasse): 68dB (D)	
		Gesamtbetrag (Netto):			119,66 €
		zzgl. 0,00 % MwSt. auf			119,66 €
		Gesamtbetrag (Brutto):			119,66 €

Zahlbar sofort nach Erhalt!  
 Die Ware bleibt bis zur vollständigen Bezahlung unser Eigentum.

Private Notiz zum Zahlungseingang:

Rechnung Drucken  per E-Mail senden  
 Rechnung als gedruckt markieren (kein Druck)

Zurück zum Beleg OK

Kunde: Nr.: 428 Firma test15.11.2015 14:30:22 PlusFakt Factory, Züsich

229,66 €

## 7.0.1287.31

### Kassenbuch Eintrag manuell anlegen

Bei der Auswahl "Konto Nr / Name" können Sie nun direkt entweder die Konto Nr. oder den Name eingeben, es wird automatisch in den Feldern gesucht.

Ansicht 1: Beispiel Eingabe Nr.

Anlegen / Bearbeiten eines Kassenbucheintrages

**Ausgabe**     **Einnahme**

Datum: 11.07.2016  
 Betrag: 0,00 €  
 von Konto: Barkasse  
 Konto Nr. / Name: [Kein Eintrag]  
 darin enthaltene MwSt in %: 45  
 Buchungs Vermerk:

Finden

Konto Nr.	Bezeichnung	MwSt.
4531	lauf. Kfz-Kosten	19
4510	KFZ Versicherung / Steuer	0
4540	Kfz-Reparaturen	19
4945	Fortbildung	19
4531	Diesel	19
4532	SuperBenzin	19
4533	AutoGas	19

Leeren

Ansicht 2: Beispiel Eingabe Name

Anlegen / Bearbeiten eines Kassenbucheintrages

**Ausgabe**     **Einnahme**

Datum: 11.07.2016  
 Betrag: 0,00 €  
 von Konto: Barkasse  
 Konto Nr. / Name: [Kein Eintrag]

darin enthaltene MwSt in %: di

Konto Nr.	Bezeichnung	MwSt.
1000	Einnahmen - Selbständige Tätigkeit	16
4531	Diesel	19

### 7.0.1287.32

#### Kassenbuch Eintrag manuell anlegen

Das Feld MwSt. wird jetzt direkt nach der Wahl des Konto aus den Voreinstellungen für das gewählte Konto gefüllt.

Nach Wahl des Konto wird der Focus (Eingabe) direkt auf das Feld Buchungsvermerk gesetzt.

### 7.0.1287.33

#### Kassenbuch Eintrag manuell anlegen

Nach Änderung von Betrag oder MwSt. wird hinter dem Betrag Feld die MwSt. zur Kontrolle

angezeigt.

Anlegen / Bearbeiten eines Kassenbucheintrages

**Ausgabe**       **Einnahme**

Datum:

Betrag:  (darin MwSt: 1,90 €)

von Konto:

Konto Nr. / Name:

darin enthaltene MwSt in %:

Buchungs Vermerk:

**Speichern**     **Abbruch**

#### 7.0.1288.34

#### Beleg - KFZ Wahl

Die KFZ Auswahl im Beleg bietet jetzt direkt weitere Felder des KFZ an. Bei der Eingabe wird sofort in allen Feldern gesucht, somit ist es auch leicht möglich z.B. nach Fahrer oder Leasinggesellschaft zu suchen.

Es reicht eine Teileingabe zur Suche.

Beispiel (siehe Abbildung) -> 53 wurde gesucht und alle KFZ (des Kunden) welche 53 im KFZ Kennzeichen haben, werden gelistet.

Die Auswahl kann dann leicht durch Maus oder Tastatur (Cursor Runter -> Enter) erfolgen.

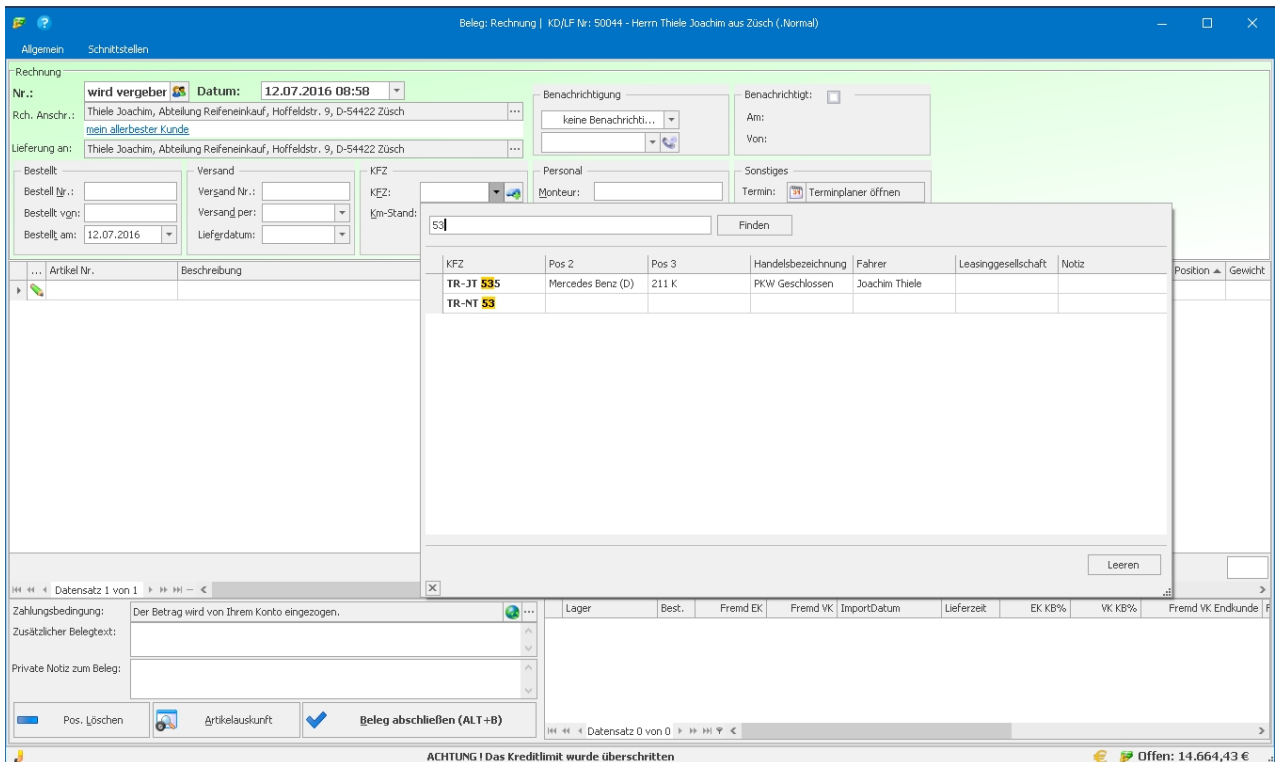

7.0.1288.35

## Statistik

Das Feld Tragfähigkeit steht jetzt für Statistische Auswertungen ebenfalls zur Verfügung.

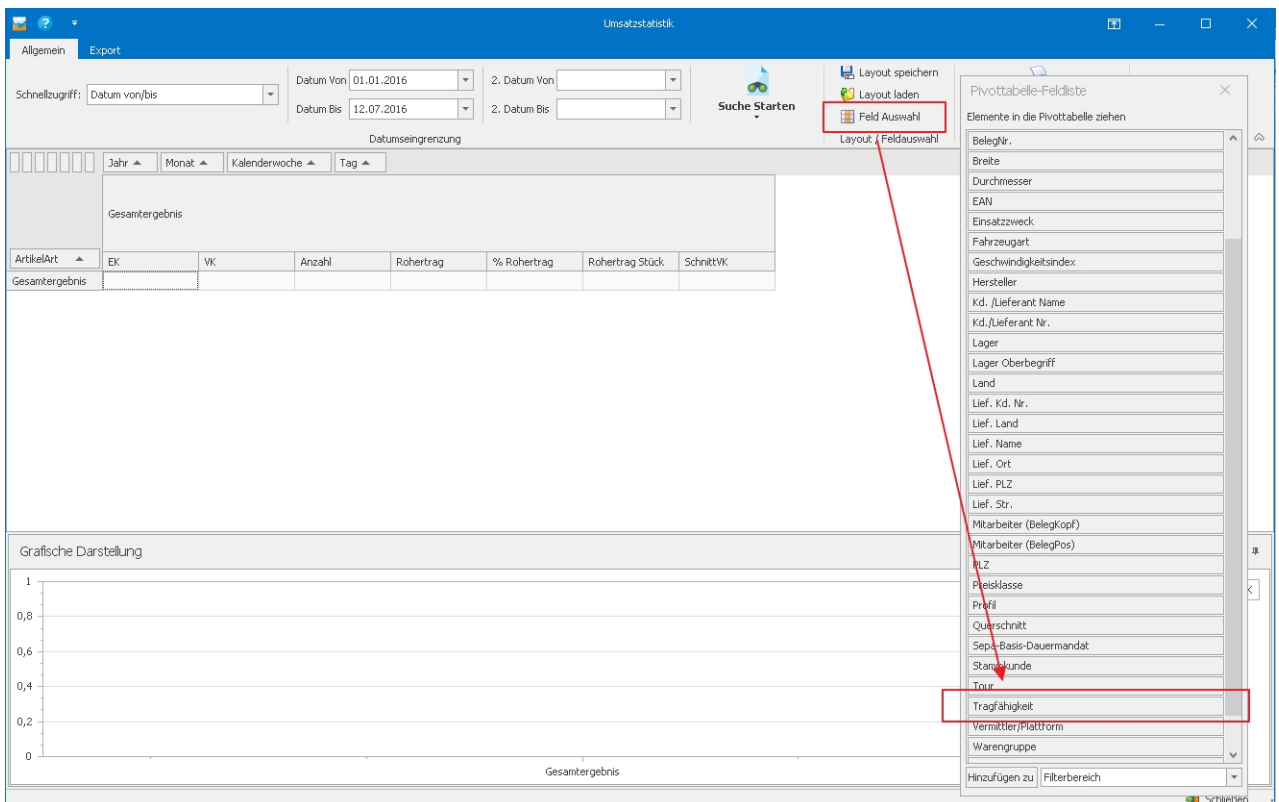

### 7.0.1289.36

#### Kassenbuch

Wird mit dem Cursor hoch/runter die Zeile gewechselt (und der Cursor steht nicht in dem Feld mit der CheckBox), so wird die aktuelle Zeile automatisch markiert (Checkbox vorne gesetzt).

So ist es trotzdem möglich mehrere zu markieren, indem man die jeweiligen Checkboxes anklickt oder wenn der Cursor im Feld mit der Checkbox steht durch blättern und drücken der TAB Taste.

### 7.0.1289.37

#### Artikelauskunft

Neue Schaltfläche "Statistik" im Ribbon eingefügt. Tastenkürzel F6.

Liefert eine Grafische Statistik der EK VK Stückzahlen für die markierten Artikel.

Dadurch ist möglich die EK VK Stückzahlen eines Artikels, aber auch der markierten Artikel abzurufen (z.B. wenn man mal sehen will was man in einer Größe an Winter verkauft hat).

Das Abrufen der Daten geschieht in einem eigenen Thread (Multitasking), somit kann im Programm weitergearbeitet werden.

**Beachten Sie bitte, dass Sie für die Anzeige mehrerer Artikel das Benutzerrecht für Statistik benötigen**

Artikelaukunft

Allgemein  Kalkulation / Preisliste  Externe Suche  Einstellungen  Sonstiges

Ziehen Sie eine Spaltenüberschrift in diesen Bereich, um nach dieser zu gruppieren

Artikel Nr.	Beschreibung	Hersteller	Modell	Größe	Fz Typ	Bestand	Reserviert	Verfügbar
205/55R16 91 H	VREDESTEIN - SPORTRAC 5 (TL)	VREDESTEIN	SPORTRAC 5 XL (TL)	H 91	PKW			
205/55R16 94 W	INFINITY - ECOMAX XL (TL)	INFINITY	ECOMAX XL (TL)	W 94	PKW			
205/55R16 94 V	CONTINENTAL - SPORTCONTACT 2 XL (TL)	CONTINENTAL	SPORTCONTACT 2 XL (TL)	V 94	PKW			
VW Touran, Audi A4, VW Passat (3.0 Tdi), Opel Zafira								
205/55R16 91 V	CONTINENTAL - PREMIUMCONTACT 2 (TL)	CONTINENTAL	PREMIUMCONTACT 2 (TL)	V 91	PKW			
<b>RFT</b> 205/55R16 91 W	BRIDGESTONE - POTENZA 5 001 RFT (TL)	BRIDGESTONE	POTENZA 5 001 RFT (TL)	W 91	PKW			
E, A 1er und 3er BMW								
205/55R16 91 V	YOKOHAMA - E 70 DB JC (TL)	YOKOHAMA	E 70 DB JC (TL)	V 91	PKW			
205/55R16 91 W	YOKOHAMA - BLUEARTH-A AE-50 RPB (TL)	YOKOHAMA	BLUEARTH-A AE-50 RPB (TL)	W 91	PKW			
205/55R16 94 W	KUMHO - SOLUS H551 XL (TL)	KUMHO	SOLUS H551 XL (TL)	W 94	PKW			
205/55R16 94 W	KUMHO - SOLUS H551 XL (TL)	KUMHO	SOLUS H551 XL (TL)	W 94	PKW			
205/55R16 91 V	NAN KANG - NS 2 (TL)	NAN KANG	NS 2 (TL)	V 91	PKW			
205/55R16 91 V	CONTINENTAL - SPORTCONTACT 2 FR (TL)	CONTINENTAL	SPORTCONTACT 2 FR (TL)	V 91	PKW	5		
205/55R16 91 W	CONTINENTAL - SPORTCONTACT 2 FR ML AO (TL)	CONTINENTAL	SPORTCONTACT 2 FR ML AO (TL)	W 91	PKW			
205/55R16 91 V	CONTINENTAL - SPORTCONTACT 2 FR ML AO (TL)	CONTINENTAL	SPORTCONTACT 2 FR ML AO (TL)	V 91	PKW			
205/55R16 94 V	TIGAR - SYNERIS XL (TL)	TIGAR	SYNERIS XL (TL)	V 94	PKW			
205/55R16 91 V	CONTINENTAL - PREMIUMCONTACT 5 FR (TL)	CONTINENTAL	PREMIUMCONTACT 5 FR (TL)	V 91	PKW			
205/55R16 91 V	KUMHO - SOLUS H551 (TL)	KUMHO	SOLUS H551 (TL)	V 91	PKW			
205/55R16 91 V	KINGSTAR - SK 10 (TL)	KINGSTAR	SK 10 (TL)	V 91	PKW			

235 0 235

Reifensuche:   ohne Auslauf.

Lager	Best.	Fremd EK	Fremd VK	ImportDatum	Lieferzeit	EK KB%	VK KB%	Fremd VK En
<b>BRI</b> (Fremd)	100	57,59 €	0,00 €	20.06.16 20:06	0	65,20 %	100,00 %	
<b>BBR</b> (Fremd)	8	59,05 €	65,41 €	20.06.16 19:50	0	64,32 %	60,48 %	
<b>MUE</b> (Fremd)	2	59,24 €	999,00 €	20.06.16 19:56	0	64,21 %	-503,63 %	
<b>GOE</b> (Fremd)	1	59,36 €	999,00 €	20.06.16 20:03	0	64,13 %	-503,63 %	
<b>T24</b> (Fremd)	100	59,38 €	62,76 €	20.06.16 19:59	0	64,12 %	62,08 %	
<b>TYS</b> (Fremd)	12	59,74 €	63,13 €	20.06.16 20:00	0	63,90 %	61,86 %	

letzte Suche: 0,52 sec

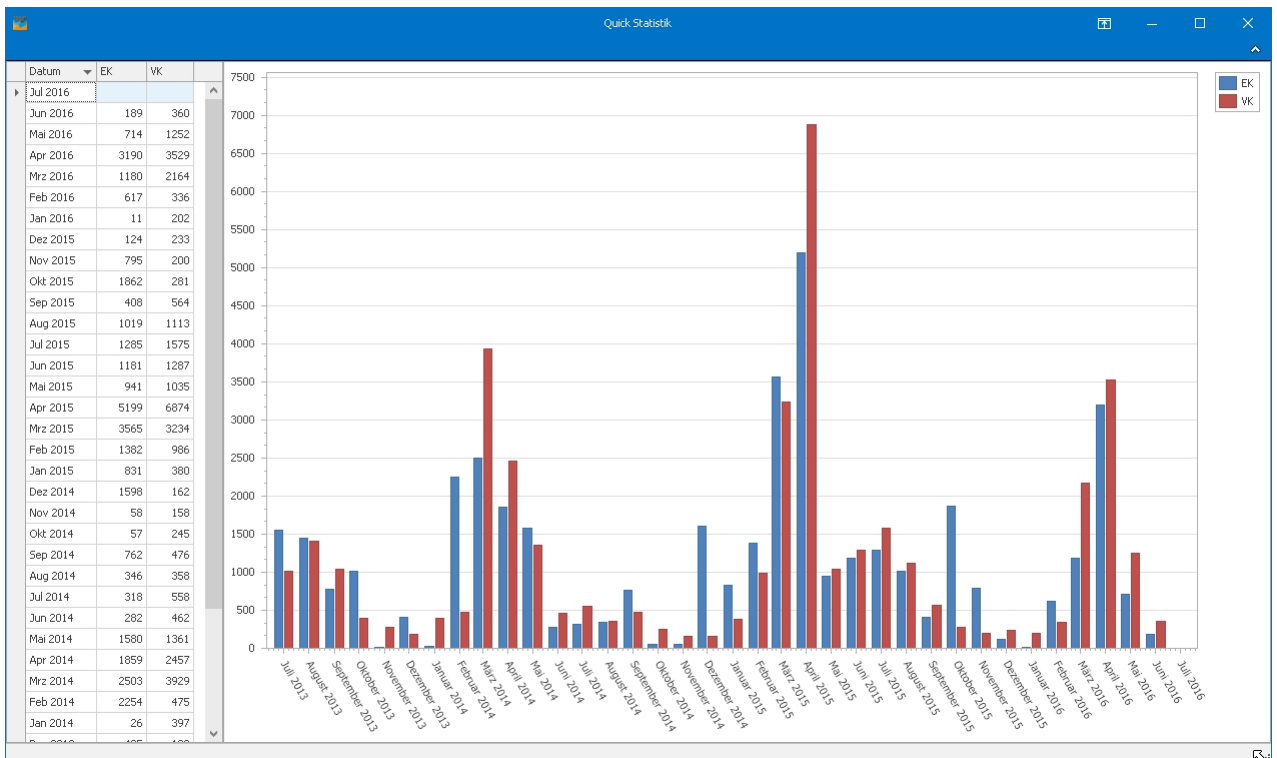

7.0.1289.38

**Zahlungseingang für mehrere Belege erfassen.**

Es werden jetzt die Felder für Skonto eingublendet und berücksichtigt.

Sobald ein Beleg mit Skonto vorhanden ist, wird beim öffnen des Fensters der Hinweis eingublendet, zuerst das Zahldatum einzugeben, damit der Skontobetrag berechnet wird.

Ist das Skontodatum des Belegs überschritten, wird dieses Rot formatiert, ist Skonto noch gültig Grün.

**Zahlungseingänge erfassen**

Beleg Nr.	Datum	Betrag (Brutto)	Mahnggeb...	Gezahlt	Differenz	% Skonto	Skonto Frist ...	Skonto bis	Zahlung	Erledigt	Mahnstufe
<b>Kunden Nr: 15401</b>											
898621	06.07.2016	14,49 €	0,00 €	0,00 €	14,49 €	0,00	0		14,49 €	<input checked="" type="checkbox"/>	0
898620	05.07.2016	26.364,45 €	0,00 €	0,00 €	26.364,45 €	3,00	6	11.07.2016	26.364,45 €	<input checked="" type="checkbox"/>	0
<b>Anz:2</b>		<b>26378,9...</b>		<b>0,00 €</b>	<b>26378,94 €</b>				<b>26378,94 €</b>		

**Hinweis!**  
Um Skonto richtig zu berechnen, bitte zuerst das Zahlungsdatum korrekt wählen!

Kasse: Sparkasse Fichtelg...  
Datum: 13.07.2016  
Private Notiz zum Zahlungseingang:  
 Bar  Scheck  Bank Einzug  
 EC  Überweisung

Verbuchen Abbruch

Zahlungseingänge erfassen

Beleg Nr.	Datum	Betrag (Brutto)	Mahngeb...	Gezahlt	Differenz	% Skonto	Skonto Frist ...	Skonto bis	Zahlung	Erledigt	Mahnstufe
Kunden Nr: 15401											
898621	06.07.2016	14,49 €	0,00 €	0,00 €	14,49 €	0,00	0		14,49 €	<input checked="" type="checkbox"/>	0
898620	05.07.2016	26.364,45 €	0,00 €	0,00 €	26.364,45 €	3,00	6	11.07.2016	25.573,52 €	<input checked="" type="checkbox"/>	0
<b>Anz:2</b>		<b>26378,9...</b>		<b>0,00 €</b>	<b>26378,94 €</b>				<b>25588,01 €</b>		

26.378,94 €      26.378,94 €      25.588,01 €

Kasse: Datum: 11.07.2016 Kasse: Sparkasse Fichtelg...

Zahlungsart:  Bar  Scheck  Bank Einzug  EC  Überweisung

Private Notiz zum Zahlungseingang:

Verbuchen Abbruch

## 7.0.1289.39

### Kundenkartei -> Kunden und Lieferanten Übersicht (Kundensuche)

Sie haben jetzt die Möglichkeit die Länderkennzeichen von markierten Kunden neu zu setzen.

Sie finden die Funktion im Ribbon "Funktionen"

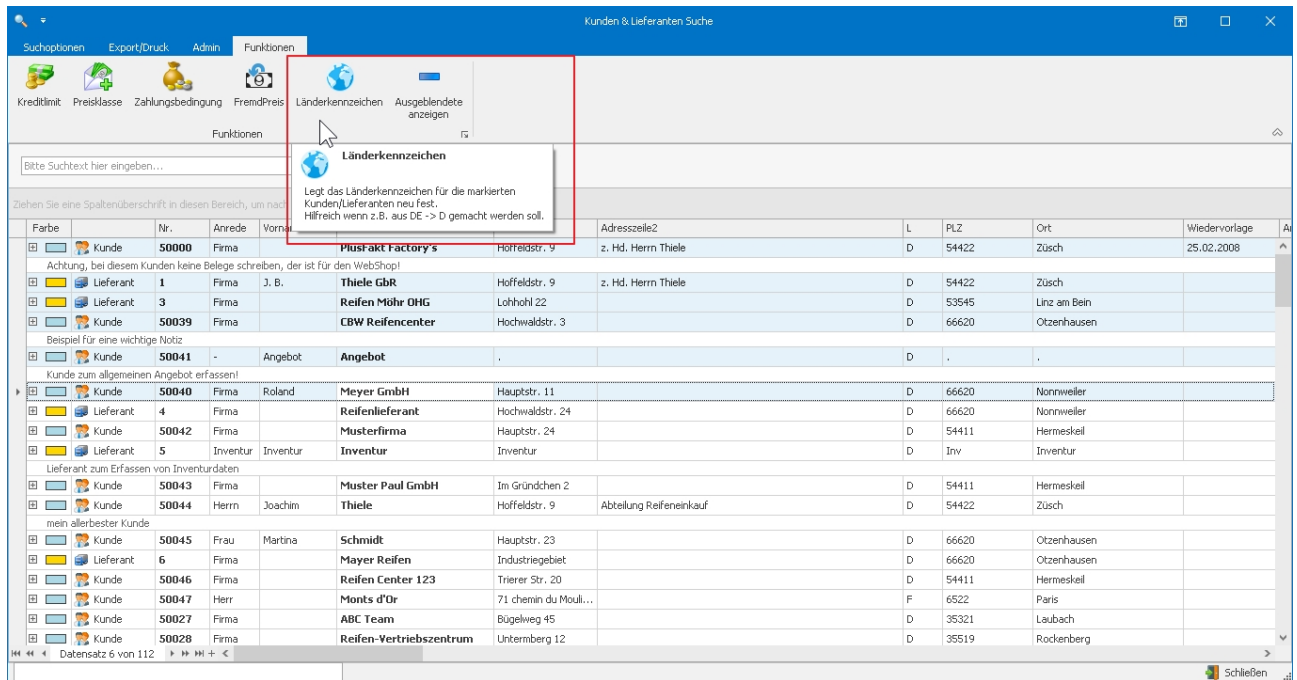

## 7.0.1289.40

**PlusFakt Beleg - Schnittstelle zu DVSE Teilesystemen (z.B. TecCat, Matthies, STAHLGRUBER FirstStop-STAHLGRUBER, FirstStop-Matthies, Hess, Neimcke, DVSE, Wessels Müller, Techno, VAPS, AMIS Repair, CAR, Auto Total, COPARTS, Parcabul, Heil & Sohn, HL Group, Iaponiki, Materom)**

Die Schnittstelle kann jetzt auch über Tastenkürzel bedient werden:

- Umschalttaste + F1
- Umschalttaste + F2

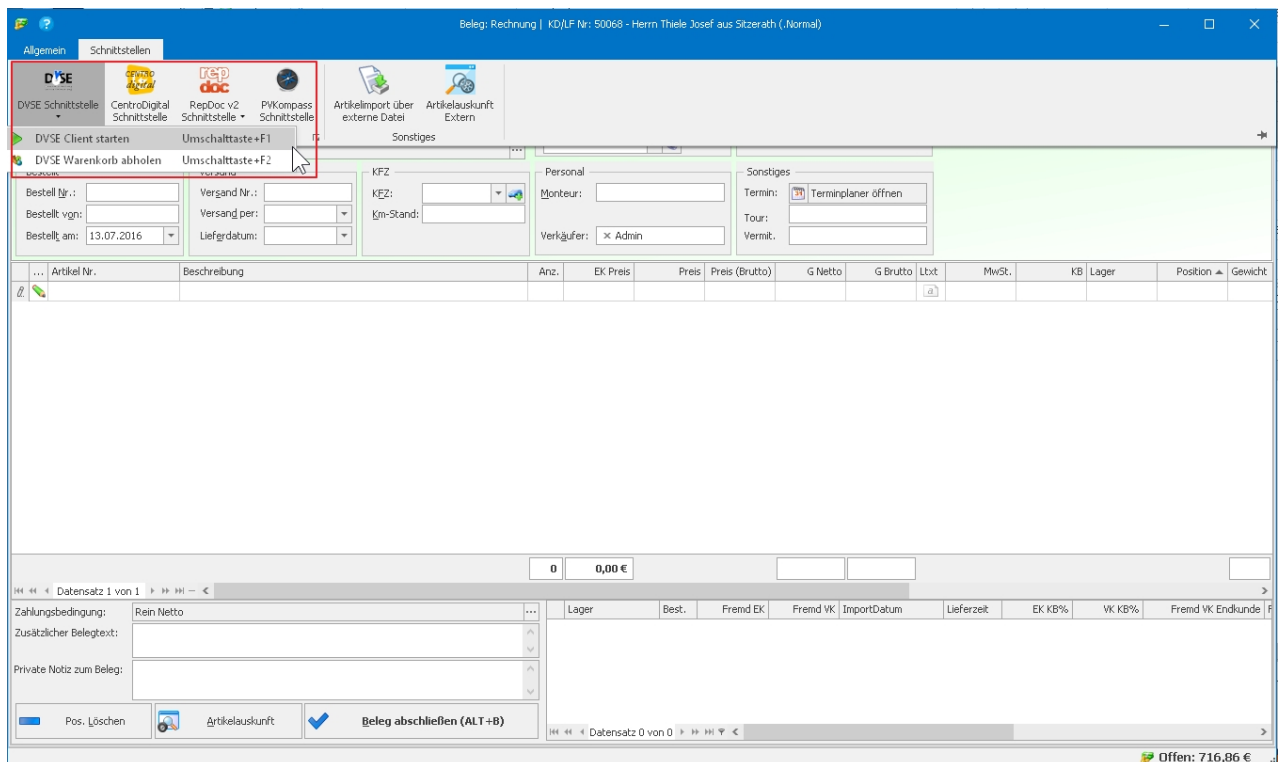

## 7.0.1295.43

### PlusFakt Beleg

Wird in einem Beleg ein KFZ ausgewählt, so wird sofort das Feld **Hauptuntersuchung** eingeblendet.

Eine Änderung (Datum) im Feld speichert dies direkt beim KFZ ab.

Zusätzlich besteht die Möglichkeit das HU Datum direkt hochzusetzen (Schaltfläche "+2").

Die Anzahl Monate die hochgesetzt werden soll, wird abgefragt und ist mit 24 Monate (2 Jahre) voreingestellt.

Beleg: Rechnung | Beleg Nr: 1296 - KD/LF Nr: 50068 - Herr Thiele Josef aus Sitzerath (.Normal)

Rechnung  
 Nr.: 1296 Datum: 19.07.2016 09:48  
 Rch, Anshr.: Thiele Josef, , Im Erker 4, D-66620 Sitzerath  
 Lieferung an: Thiele Josef, , Im Erker 4, D-66620 Sitzerath

Bestell: Bestell Nr.: , Versand: Versand Nr.: , Kfz: WND AA 1, Personal: Monteur: , Sonstiges: Termin: Terminplaner öffnen  
 Bestell vgn: , Versand per: , Km-Stand: , Tour: ,  
 Bestell am: , Lieferdatum: , HU: Mai 2019 +2, Verkäufer: x Admin, Vermit: ,

Artikel Nr. Beschreibung G Netto G Brutto Lbx MwSt.  
 265/3SR18 97 Y PIRELLI - P ZERO ROSSO ASIMM. NOLBL MO XL (TL) 844,44 € 1.004,88 € 19,00 %

4 480,00 € 844,44 € 1.004,88 €

Zahlungsbedingung: Rein Netto  
 Zusätzlicher Belegtext:  
 Private Notiz zum Beleg:

Pos. Löschen Artikelauskunft Beleg abschließen (ALT+B)

Offen: 716,86 €

## 7.0.1295.44

### PlusFakt Dashboard - Vollautomatisierter Auftragsimport (Optional)

Um mehr Darstellungsfläche zu haben ist das Menü jetzt Standardmässig ausgeblendet. Das manuelle Aktualisieren wurde oben in die Titelleiste zusätzlich zugefügt.

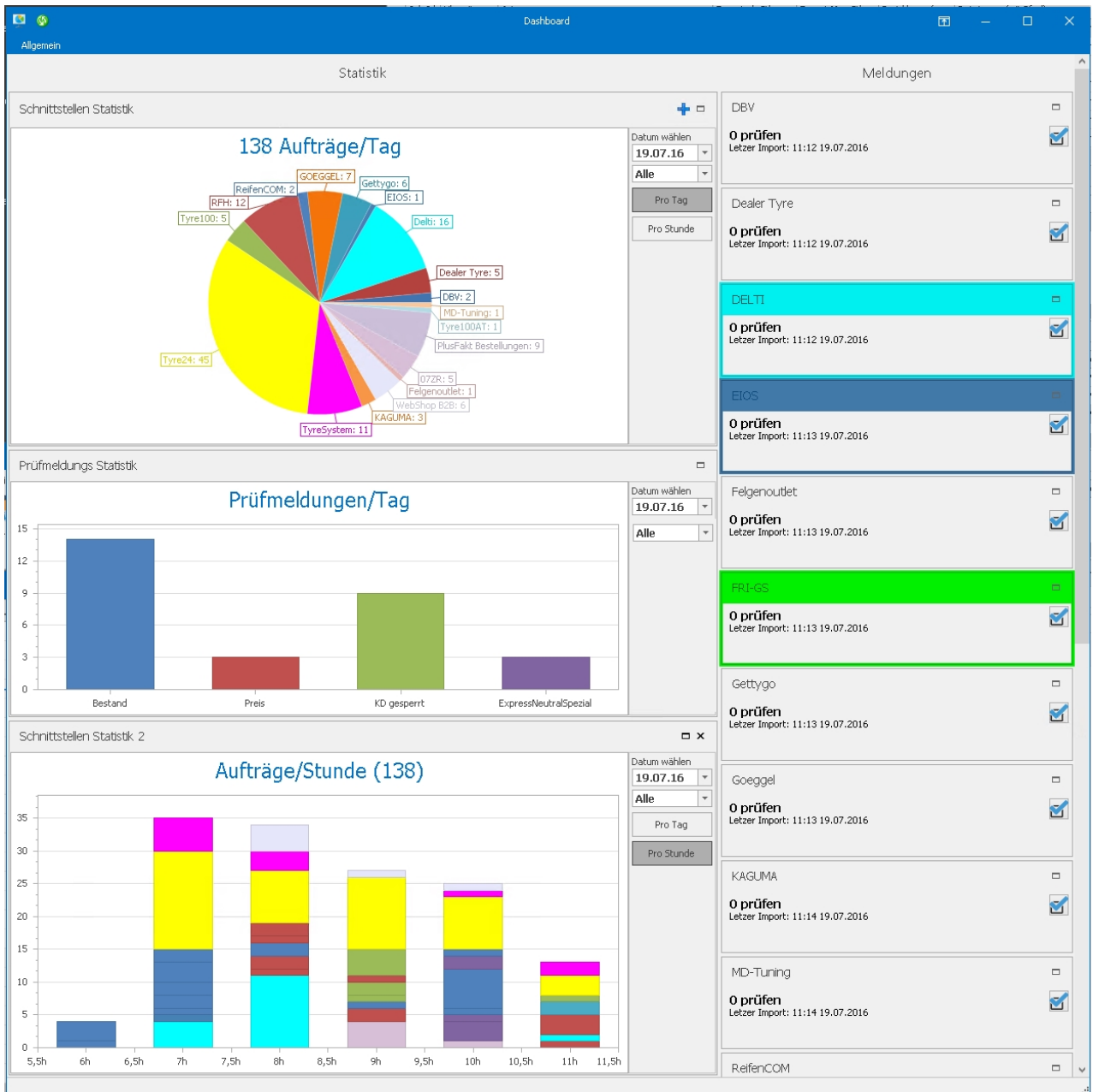

7.0.1295.45

**PlusFakt Dashboard - Vollautomatisierter Auftragsimport (Optional)**

Letzter Import zeigt jetzt nur die Uhrzeit an (besser lesbar). Das Datum wird nur dann eingeblendet, wenn es nicht der aktuelle Tag ist.

## 7.0.1295.46

### PlusFakt Dashboard - Vollautomatisierter Auftragsimport (Optional)

Weitere Vereinfachung des Menü.

Dies wird ein- bzw. ausgeblendet wenn man auf die Menü Schaltfläche klickt

Abbildung ausgeblendet:

Abbildung - eingeblendet:

## 7.0.1295.47

### Einstellungen / Beleg / Schnittstelle zu Teilesystem

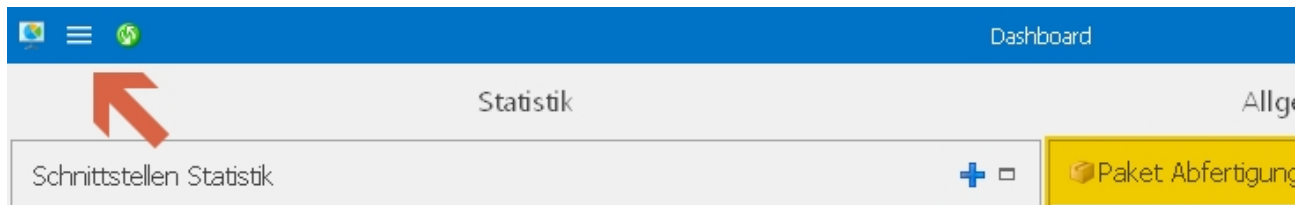
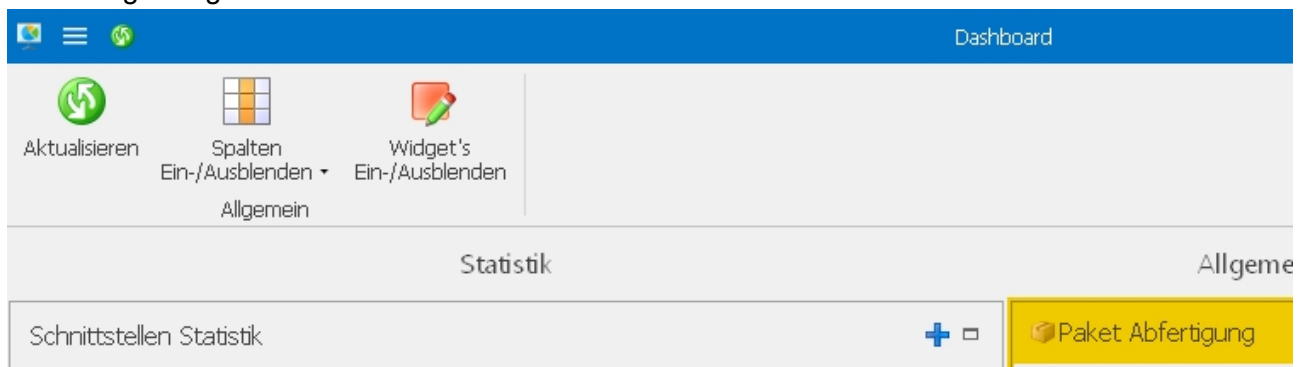
Neue Einstellung Preisklasse(n) beim Import aktualisieren.

Werden Artikel aus den Teilesysteme auf einen Beleg importiert, werden die Artikelpreise der gewählten Preisklassen aktualisiert.

Handelt es sich um eine EK Preisklasse wird der EK Preis verwendet, bei einer VK Preisklasse entsprechend der VK Preis.

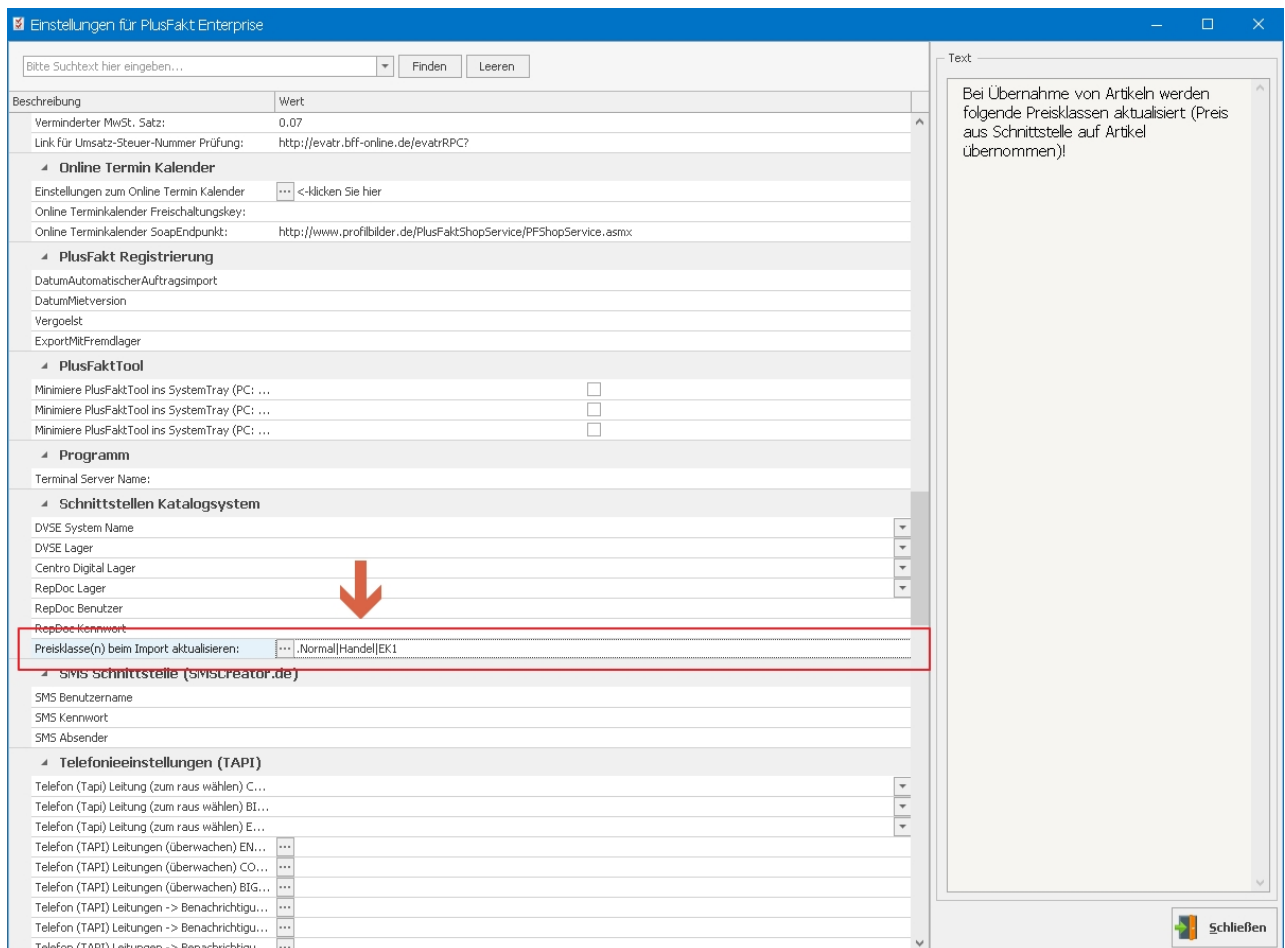

## 7.0.1295.48

### Beleg abschließen

Bei einer Bestellung ist jetzt ebenfalls die Option "ohne Preise" vorhanden.

Beachten Sie, dass unter Umständen für diese Option das Formular eingerichtet werden muss. Das PlusFakt Standardformular hat diese Option bereits eingebaut.

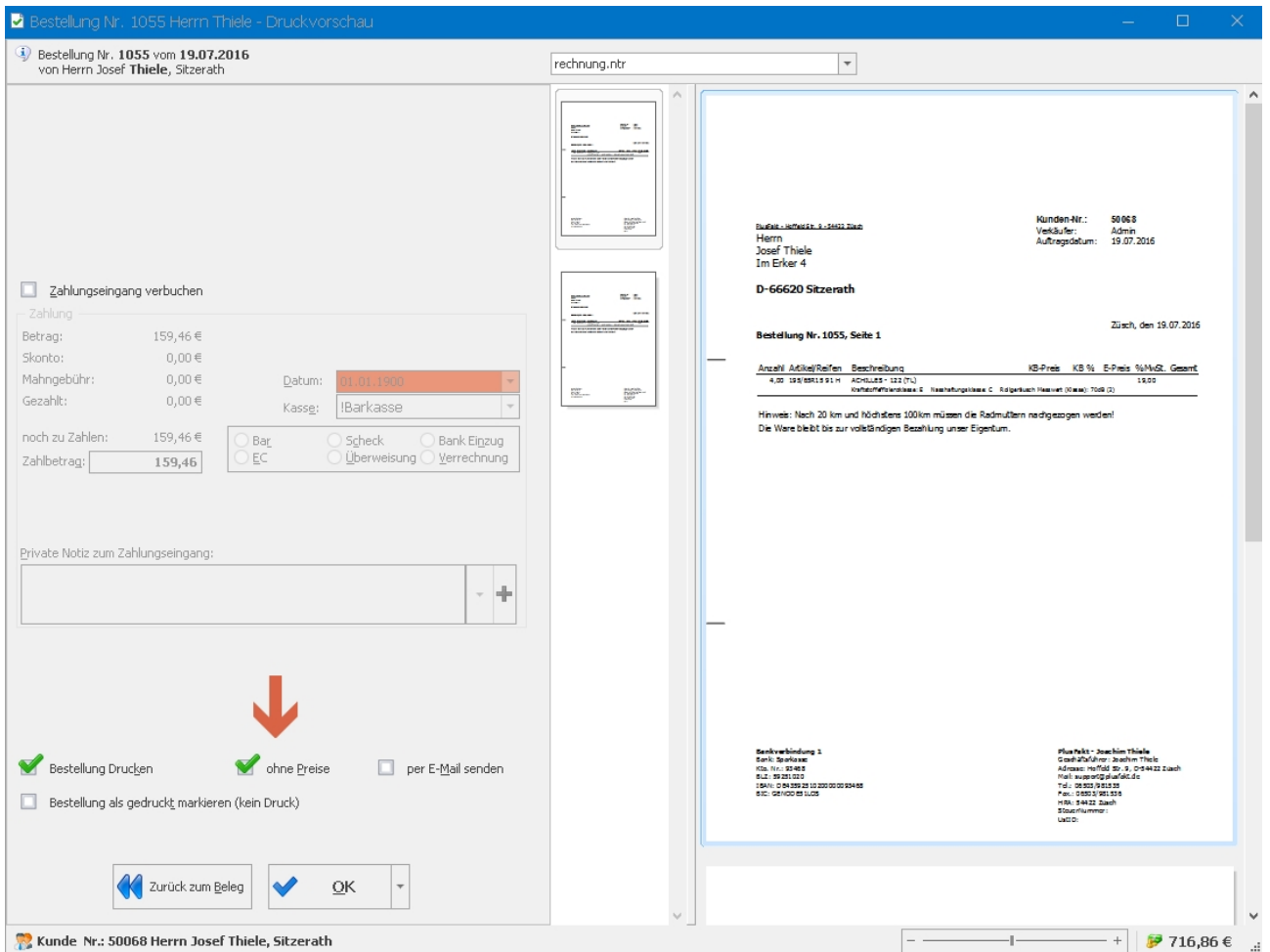

## 7.0.1297.49

### Einlagerungsdruck

Es wird jetzt ein zusätzliches Feld mit So bzw. Wi für Sommer/Winter mit angedruckt.

## 7.0.1298.50

### PlusFakt Dashboard - Vollautomatisierter Auftragsimport (Optional)

Sind keine Aufträge zu prüfen vorhanden wird die Zeile "0 prüfen"jetzt nicht mehr angezeigt.

## 7.0.1302.53

### Rechnung Umwandeln in Gutschrift

Informationszeilen aus der Rechnung (wie z.B. Lieferadresse etc.) können jetzt auch übernommen werden.

### 7.0.1302.54

#### PlusFakt Dashboard - Vollautomatisierter Auftragsimport (Optional)

Die Aktualisierung der Ansicht (wird sonst in bestimmten Zeitintervall automatisch aktualisiert) kann nun auch mit Tastenkürzel F5 aufgerufen werden.

### 7.0.1302.55

#### Sammelrechnung Assistent (Belegfenster)

Neue Option:

Drucken und Mailen (falls Mailadresse vorhanden):

Druckt den jeweils erzeugten Beleg und versendet diesen zusätzlich per Mail, sofern beim Kunden eine Mailadresse hinterlegt ist.

Assistent zum erstellen von Sammelrechnungen

**Lieferscheine eingrenzen**  
Alle offenen Lieferscheine bis zu dem anzugebenden Datum werden berücksichtigt!

Lieferscheine bis (einschließlich):  
26.07.2016

alle Kunden  nur Kunde...

Mailen (Kunden ohne Mailadresse werden gedruckt)  
 Drucken  
 Drucken und Mailen (falls Mailadresse vorhanden)  
 Nur erstellen (ohne Druck und Mail)

< Zurück Weiter > Abbrechen Hilfe

### 7.0.1303.57

## Belegfenster

Zusätzlich zum Lagerort der markierten Belegposition stehen jetzt weitere Optionen zur Verfügung:

- Lager (wie bisher auch)
- Preise - die Preise in den einzelnen Preisklassen
- EK Kalkulationen (Lieferanten)
- Lieferanten Angebote
- KB Preisverlauf
- Kunden Bestellungen
- EK/VK Stück
- Lieferanten Bestellungen
- Platzierung(en) (Optional z.B. Tyre24 Platzierungsliste)
- Artikel/Kunde (Belege die mit diesem Artikel bei diesem Kunden vorhanden sind)

...	Artikel Nr.	Beschreibung	Anz.	EK Preis	Preis	Preis (Brutto)	G Netto	G Brutto	Ltxt	MwSt.	KB	Lag
▶	195/65R15 91 H	ACHILLES - 122 (TL)	4	27,93 €	33,50 €	39,87 €	134,00 €	159,46 €	a	19,00 %	43,00 €	

Die einzelnen Ansichten lassen sich flexibel anordnen.

### Beispiel 1:

Lager und EK/VK Stück frei schwebend raus gezogen und zusammengehangen.

Rechnung | Beleg Nr: 1297 - KD/LF Nr: 50068 - Herrn Thiele, Josef aus Sitzeraß (Normal)

Rechnung  
 Nr.: 1297 Datum: 26.07.2016 15:08  
 Rch. Anschr.: Thiele Josef, Im Erker 4, D-66620 Sitzeraß  
 Lieferung an: Thiele Josef, Im Erker 4, D-66620 Sitzeraß

...	Artikel Nr.	Beschreibung	Anz.	EK Preis	Preis	Preis (Brutto)	G Netto	G Brutto	Lbxt	MwSt.	KB
▶	195/65R15 91 H	ACHILLES - 122 (TL)	4	27,93 €	33,50 €	39,87 €	134,00 €	159,46 €		19,00 %	

4 111,72 € 134,00 € 159,46 €

Zahlungsbedingung: Rein Netto  
 Zusätzlicher Belegtext:  
 Private Notiz zum Beleg:

Beleg abschließen (ALT+B)

Offen: 716,86 €

EK/VK Stück / Lager

Lager

Lager	Best.	Fremd EK	Fremd VK	ImportDatum	Lieferzeit	EK KB%
Hauptlager	35	27,93 €	0,00 €		0	100,00 %
gun (Fremd)	60	25,95 €	26,47 €	26.07.16 15:27		39,65 %
tyss (Fremd)	20	26,88 €	47,90 €	26.07.16 15:17		37,49 %

EK/VK Stück

Datum	EK	VK	Schritt EK
Juli 2016		4	0,00 €
Jun 2016			0,00 €
Mai 2016			0,00 €
Apr 2016			0,00 €

**Beispiel 2:**  
Lager und Preise nebeneinander

Rechnung | Beleg Nr: 1297 - KD/LF Nr: 50068 - Herrn Thiele, Josef aus Sitzeraß (Normal)

Rechnung  
 Nr.: 1297 Datum: 26.07.2016 15:08  
 Rch. Anschr.: Thiele Josef, Im Erker 4, D-66620 Sitzeraß  
 Lieferung an: Thiele Josef, Im Erker 4, D-66620 Sitzeraß

...	Artikel Nr.	Beschreibung	Anz.	EK Preis	Preis	Preis (Brutto)	G Netto	G Brutto	Lbxt	MwSt.	KB	Lager	Position	Gewicht
▶	195/65R15 91 H	ACHILLES - 122 (TL)	4	27,93 €	33,50 €	39,87 €	134,00 €	159,46 €		19,00 %	43,00 €	Hauptl...	10	8,26

4 111,72 € 134,00 € 159,46 € 8,26

Zahlungsbedingung: Rein Netto  
 Zusätzlicher Belegtext:  
 Private Notiz zum Beleg:

Beleg abschließen (ALT+B)

Offen: 716,86 €

7.0.1303.58

**Datev Kassenbuchexport**

Der Buchungstext wird jetzt automatisch bei 60 Zeichen abgeschnitten, da es sonst beim

Import auf Datev Seite zu Warnmeldungen kommen kann.

### 7.0.1304.59

#### Statistik / Statistische Auswertungen

Das Feld KFZ Kennzeichen steht jetzt zur Auswertung in der Statistik ebenfalls zur Verfügung.

Somit ist es möglich die Umsätze über einzelne KFZ zu erstellen.

### 7.0.1305.60

#### Statistik / Statistische Auswertungen

Das Meldungsfenster welches nach Abruf der Daten erscheint, blendet sich jetzt automatisch wieder aus.

(Hinweis: Das Meldungsfenster erscheint nur, wenn der Abruf länger als 20 Sekunden gedauert hat)

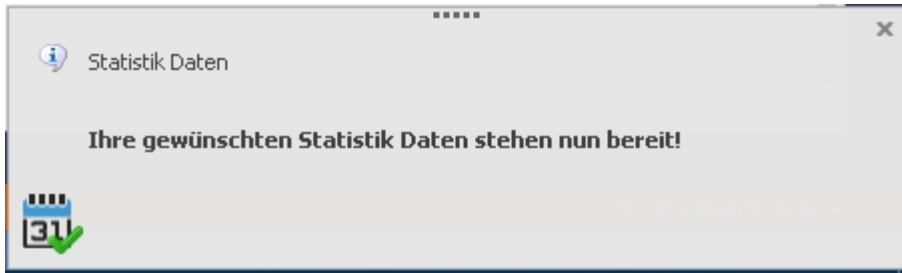

### 7.0.1308.61

#### Formulare an den Support einsenden

Werden die Formulare über die integrierte PlusFakt Funktion an den Support eingeschendet erscheint ein Hinweis, wenn die gepackte Datei > 5MByte ist.

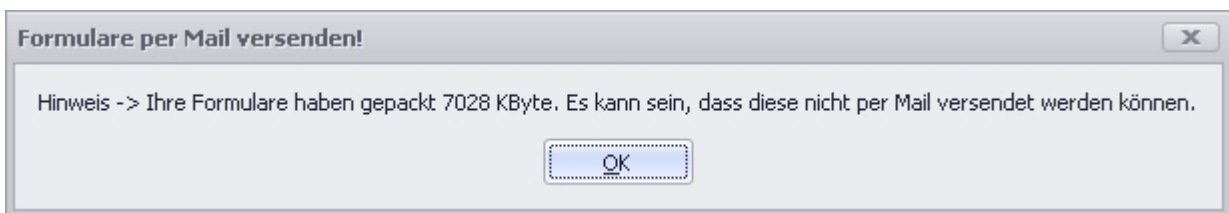

### 7.0.1309.62

#### Beleg / Einlagerung

Ist in einem Beleg (Arbeitsauftrag, Lieferschein, Bestellung, Rechnung etc.) ein KFZ hinterlegt oder man ist in einer Einlagerung (Einlagerung ist ja immer mit KFZ verknüpft) so gibt es im Menü ein neuer Punkt KFZ Info.

Dier lässt sich auch schnell über Tastenkürzel **F3** aufrufen.

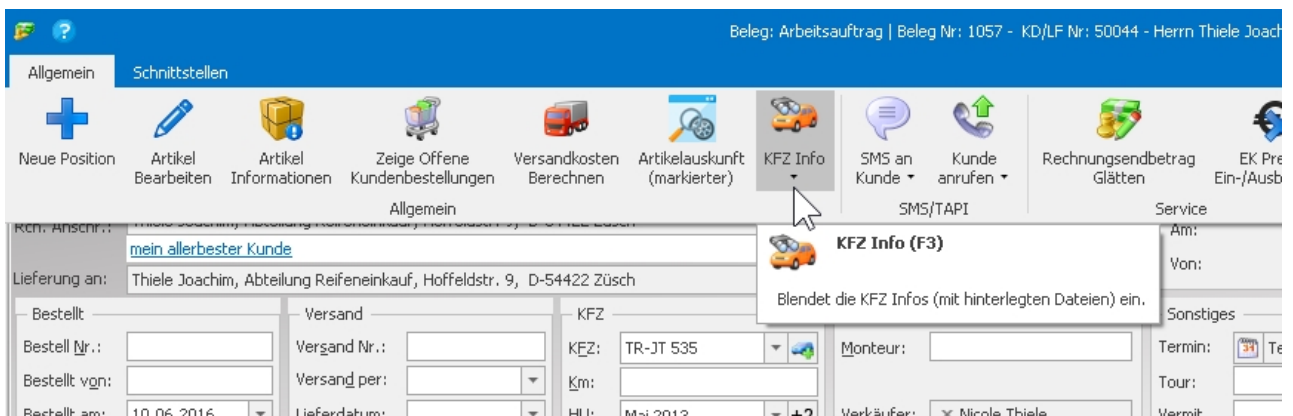

Dieser Punkt blendet die KFZ Info's inkl. hinterlegter Dateien wie Fahrzeugschein, Briefe, Bilder etc. ein.

In den KFZ Daten selbst können auch direkt Änderungen gemacht werden.

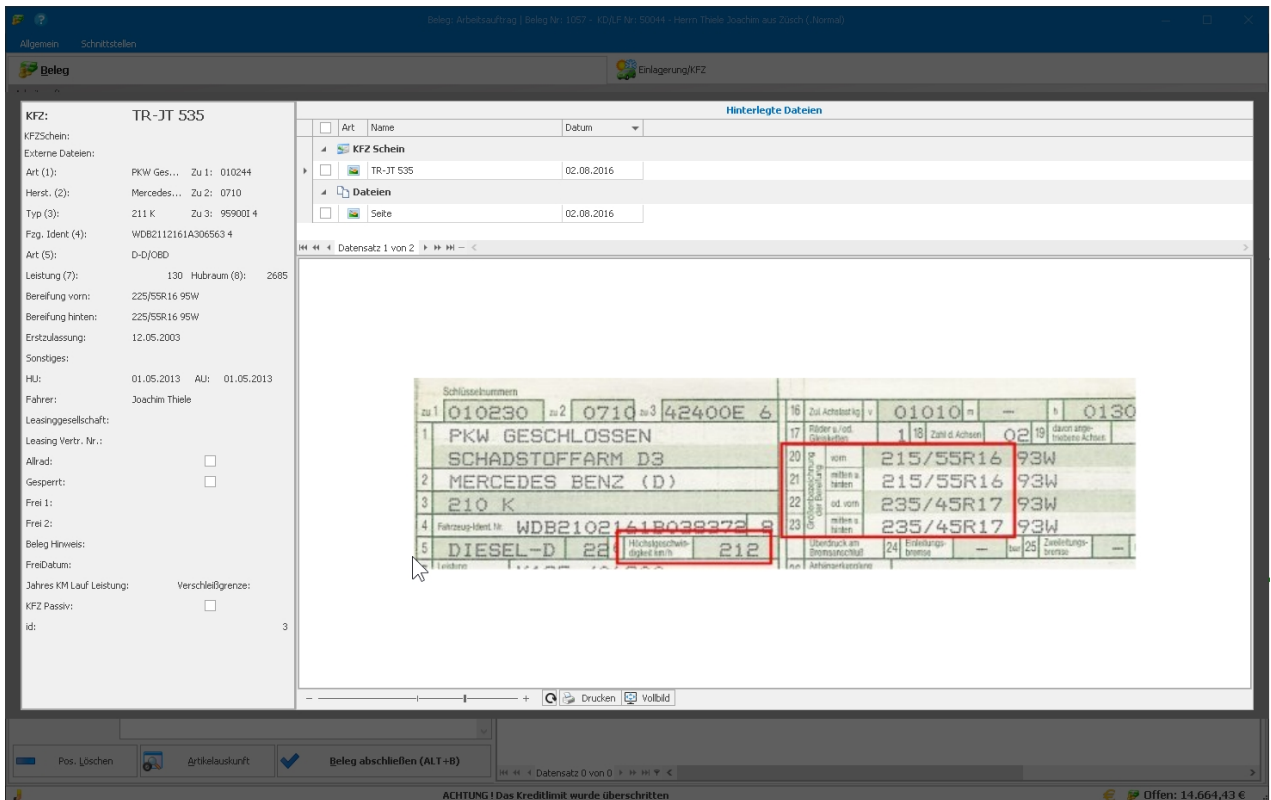

Das Fenster wird der **ESC** Taste geschlossen.

### 7.0.1310.63

#### Kassenbuch

Zur besseren Darstellung wird beim Eintragen eines Kassenbucheintrags das Fenster farblich markiert:

- Orange bei einer Ausgabe

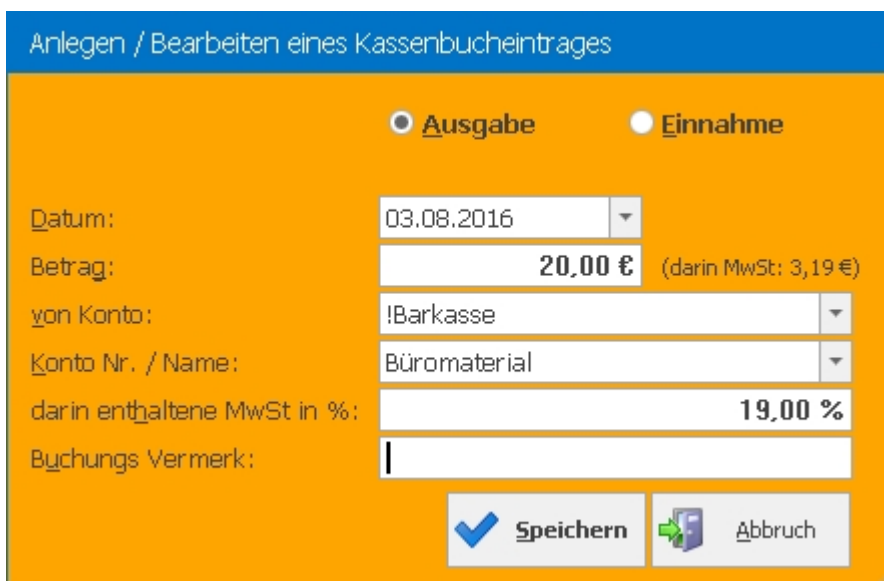

- Grün bei einer Einnahme

Anlegen / Bearbeiten eines Kassenbucheintrages

Ausgabe     **Einnahme**

Datum: 03.08.2016

Betrag: **20,00 €** (darin MwSt: 3,19 €)

von Konto: !Barkasse

Konto Nr. / Name: Büromaterial

darin enthaltene MwSt in %: **19,00 %**

Buchungs Vermerk:

Speichern     Abbruch

#### 7.0.1310.64

#### Kassenbuch

Beim Erfassen von Einträgen wurde das Fenster jedes mal neu geöffnet zum erfassen des nächsten Eintrags.

Das Fenster enthält jetzt zwei Schaltflächen:

- Speichern und Neu: Speichert den Eintrag und öffnet es erneut zum Eingeben des nächsten Eintrags.
- Speichern: Speichert: Speichert den Eintrag und schließt das Fenster

Anlegen / Bearbeiten eines Kassenbucheintrages

**Ausgabe**     Einnahme

Datum: 03.08.2016

Betrag: **0,00 €** (MwSt.)

von Konto: !Barkasse

Konto Nr. / Name: [Kein Eintrag]

darin enthaltene MwSt in %: **0,00 %**

Buchungs Vermerk:

**Speichern u. Neu**     **Speichern**     Abbruch

7.0.1311.65

**Kassenbuch**

**Komplette Überarbeitung des Kassenbuch Ausdrucks für einen Tag**

Eingänge und Ausgänge werden jetzt jeweils als Gruppe gedruckt

Umbuchungen (Kasse/Bank) werden als Gruppe Bar Umbuchung gedruckt

**Kassenbuch**

**04.08.2016 - Anfang** **1.745,64 €**

**Bar**

**Ausgang**

Lfd Nr.	Beleg Nr.	Kunden Nr.	Scheck Nr.	Betrag	Mw St.
69			Beleg: 345567	-23,95 €	-3,82 €
70			Tanken TR-X 123	-125,00 €	-19,96 €
				-148,95 €	

**Eingang**

Lfd Nr.	Beleg Nr.	Kunden Nr.	Scheck Nr.	Betrag	Mw St.
65	1298	50006	Timo Eggs; Schmetz; Nr.1298 vom 04.08.2016 08:23:24	400,59 €	63,96 €
66	1297	50068	Josef Thiele; Sitzerrath; Nr.1297 vom 26.07.2016 15:08:17	159,46 €	25,46 €
67	1293	50027	ABC Team; Laubach; Nr.1293 vom 11.03.2016 09:37:44	387,99 €	61,95 €
68	1291	50045	Martina Schmidt; Otzenhausen; Nr.1291 vom 18.09.2015 09:51:20	109,48 €	17,48 €
				1.057,52 €	
Gesamt für Bar				908,57 €	145,07 €

**Bar Umbuchung**

**Ausgang**

Lfd Nr.	Beleg Nr.	Kunden Nr.	Scheck Nr.	Betrag	Mw St.
71			Umbuchung von Barkasse auf Bankverbindung1	-300,00 €	0,00 €
				-300,00 €	
Gesamt für Bar Umbuchung				-300,00 €	0,00 €

**04.08.2016 - Ende** **608,57 €** **145,07 €**

**+ 1.745,64 €** Anfangsstand

**2.354,21 €**

Gezahlter Kassenbestand: **2.354,21 €**

Differenz: **0,00 €**

Kasse:

3 x	0,01 €
4 x	0,02 €
2 x	0,05 €
2 x	1,00 €
1 x	2,00 €
2 x	5,00 €
2 x	20,00 €
4 x	50,00 €
1 x	100,00 €
4 x	500,00 €
3 x	0,01 €
4 x	0,02 €
2 x	0,05 €
2 x	1,00 €
1 x	2,00 €
2 x	5,00 €
2 x	20,00 €
4 x	50,00 €

Seite 1 von 2 100% Schließen

7.0.1312.66

**Beleg abschließen (hier Lieferschein abschließen)**

Überarbeitung des Dialogs.

Es ist jetzt möglich:

- Rechnung direkt erzeugen und **drucken**
- Rechnung direkt erzeugen und **mailen**

Beide Optionen sind wahlweise. D.h. es kann auch nur eine Mail erzeugt werden.

Lieferschein Nr. 228093 Firma PlusFakt Factory - Druckvorschau

Lieferschein Nr. 228093 vom 05.08.2016  
von Firma PlusFakt Factory, Züsich

rechnung.ntr

Kunden-Nr.: 1  
Verkäufer: Admin  
Auftragsdatum: 05.08.2016

Firma  
PlusFakt Factory  
z. Hd. Herrn Thiele  
Hoffeldstr. 9

**D-54422 Züsich**

Lieferschein Nr. 228093, Seite 1 Witten, den 05.08.2016

Anzahl	Artikel/Reifen	Beschreibung	KB-Preis	KB %	E-Preis	%MvSt.	Gesamt
1,00	195/65R15 95 T	CONTINENTAL - VANCO CONTACT 2 XL (TL)	77,00 €	19,00	77,00 €		77,00 €
	416/U	Kerbschliffenklasse: C Nasenflankengriff: C Räderbusch Messwert (Klasse): 7108 (2)					
Gesamtbeleg (Netto):							77,00 €
zzgl. 19,00 % MwSt auf							14,63 €
<b>Gesamtbetrag (Brutto):</b>							<b>91,63 €</b>

Hinweis: Nach 20 km und höchstens 100km müssen die Radmütern nachgezogen werden!  
Die Ware bleibt bis zur vollständigen Bezahlung unser Eigentum.

Bankverbindung 1  
Bank: Sparkasse Witten  
Kto. Nr.: 20800  
BLZ: 45250005  
IBAN: DE87452500350000020800  
BIC: WELADED3333

Lieferschein Drucken  ohne Preise  per E-Mail senden

Lieferschein als gedruckt markieren (kein Druck)

Lfs. zu Rch. und drucken  Lfs. zu Rch. und mailen

Zurück zum Beleg OK

Kunde. Nr.: 1 Firma PlusFakt Factory, Züsich 105,72 €

7.0.1312.67

## Kassenbuch

### Umbuchung Bar/Bank

Die Schaltfläche **Buchen** ist jetzt Fett dargestellt.

**Umbuchen**

Datum: 05.08.2016 ▼

Betrag: 0,00 €

von Konto: !Barkasse ▼

auf Konto: Bankverbindung1 ▼

 **Buchen**  **Abbruch**

### 7.0.1312.68

#### Inventurmodul

Komplette Überarbeitung des Inventurmoduls.

- Zähllisten können jetzt für mehrere Lager (auch alle) auf einmal generiert/ gedruckt werden.
- Ob eine Zählliste für ein Lager generiert wurde wird jetzt angezeigt
- Die Liste ist nach Lager sortiert
- In der Liste kann nach Lager gesucht werden

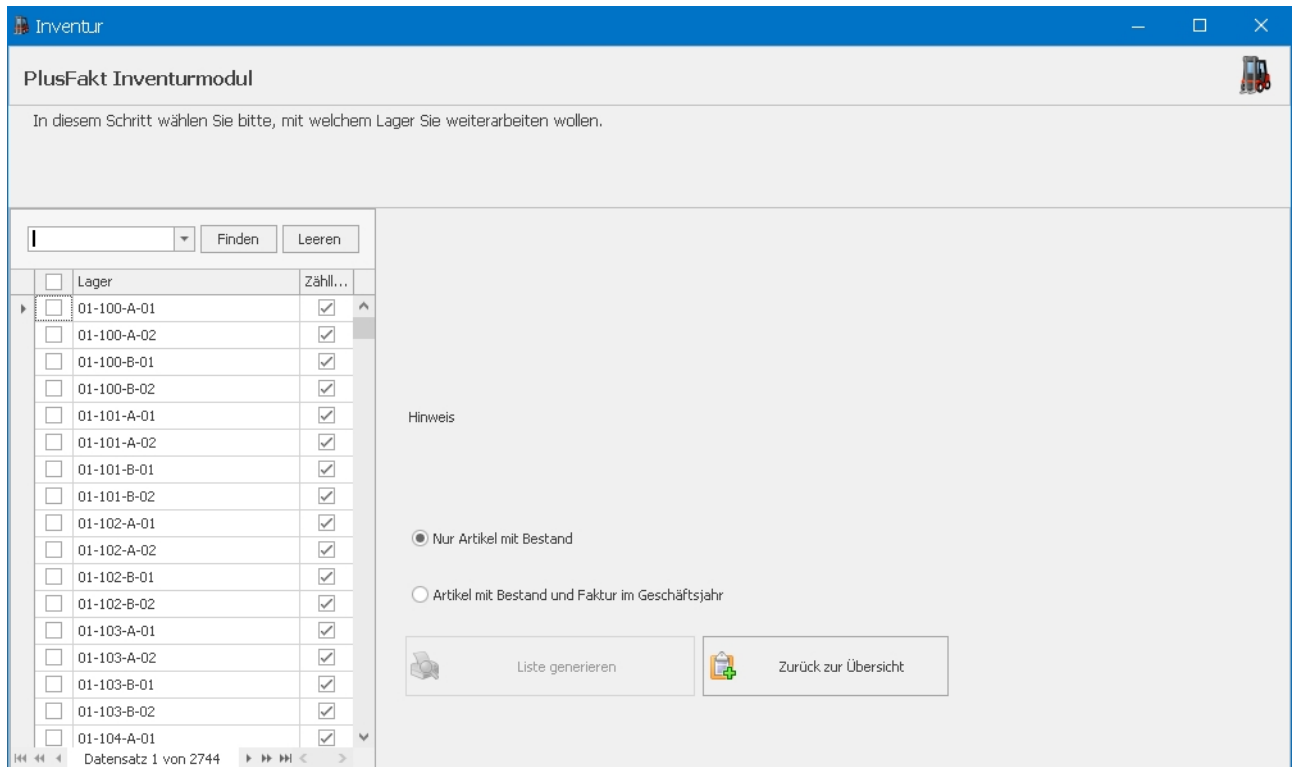

## 7.0.1312.69

### Kassenbuch

Stornieren / Bearbeiten eines Eintrags, welcher mit einem PlusFakt Beleg (Rechnung, Gutschrift, Bestellung) verknüpft ist.

Es erscheint ein Hinweis, dass es sich um eine Zahlung zu dem entsprechenden Beleg handelt und diese durch erfassen einer Zahlung (Gegenzahlung) storniert bzw. geändert wird.

Das Zahlungseingangsfenster wird auf Wunsch direkt geöffnet.

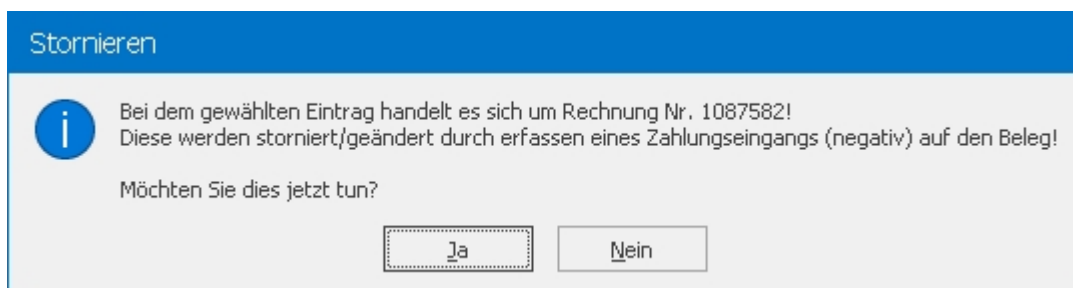

## 7.0.1312.70

### Beleg abschließen

Die Option zum Aufrufen des Drucks mit Druckerdialog ist jetzt auch über Tastenkürzel **STRG+O** aufrufbar.

## 7.0.1315.71

### PlusFaktTool

Die Meldungen bei fehlerhaft ausgeführten Jobs (z.B. weil keine FTP Verbindung ging, die Datei gesperrt ist und ähnliches), können jetzt direkt im PlusFaktTool Fenster aufgerufen werden.

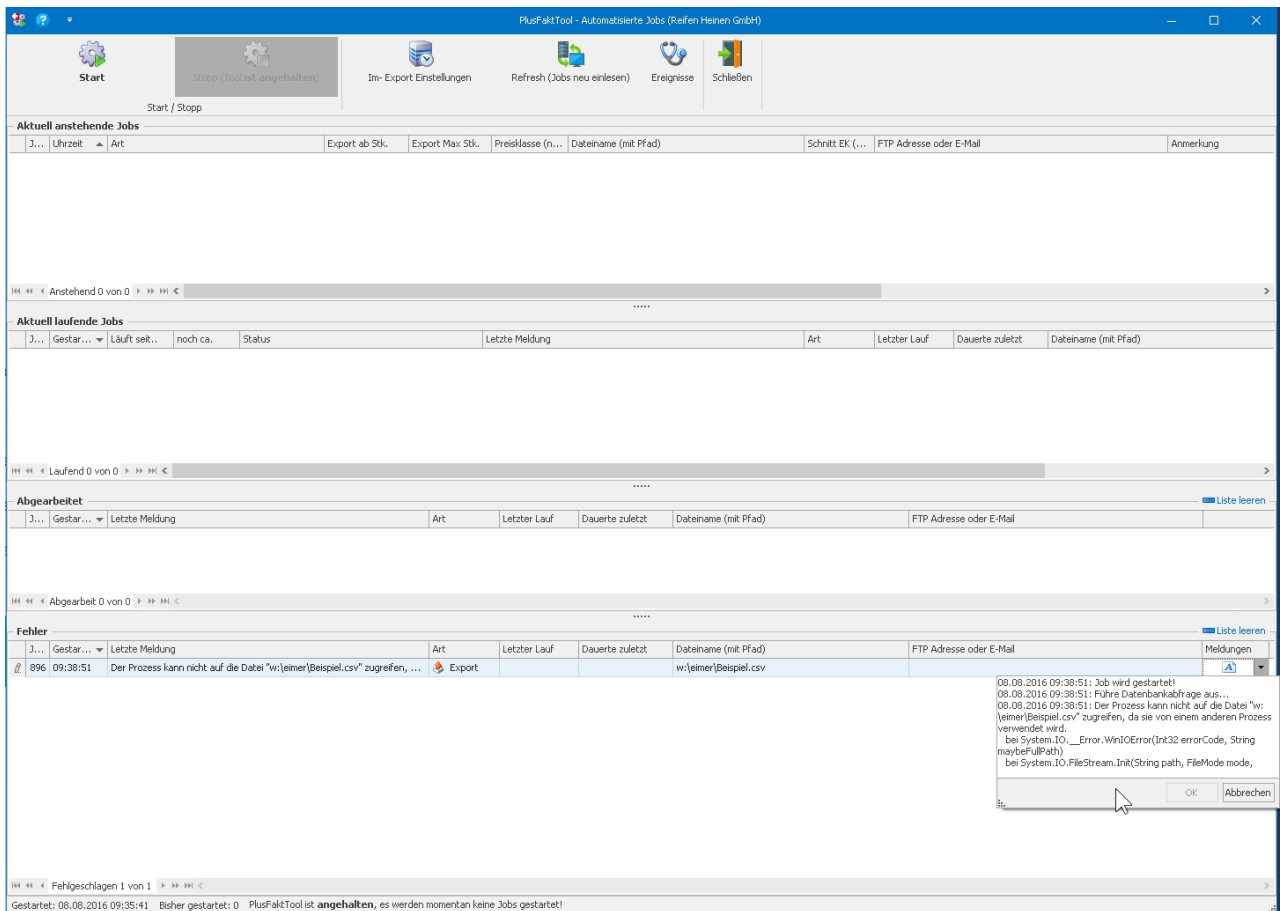

## 7.0.1316.73

### Kundenkartei - Register Belege - Ausdruck offener Rechnungen

Es erfolgt jetzt ein Dialog in welchem man wählen kann ob Gutschriften berücksichtigt werden sollen.

Beleg Art	Vorg.	BelegNr.	Datum	Lieferanschrift	Erstellt	Erladigt	Betrag (N...)	Betrag (Brutto)	Mahngebühr	Gezahlt
Angebot		21623	29.09.2015 11:22:49	Firma Thiele - GBR Joachim • Hoffeldstr. 9 • D-54422 Züsich			134,45 €	160,00 €		
Angebot		21622	29.09.2015 10:16:42	Firma Thiele - GBR Joachim • Hoffeldstr. 9 • D-54422 Züsich			126,00 €	149,94 €		
Rechnung		797123	15.12.2014 17:03:00	Firma			320,00 €	380,80 €		380,80 €
Liefersc...		781103	15.12.2014 08:38:00	Firma			320,00 €	380,80 €		
Angebot		21428	19.08.2013 08:19:00	Firma			668,00 €	794,92 €		
Rechnung		647227	30.07.2012 15:19:00	Firma			611,60 €	727,00 €		727,80 €

Pos	Artikel Nr.	Beschreibung	Anz	EK Preis (Netto)	Preis (Netto)	Preis (Brutto)	MwSt.	Summen	
10	185/60R15 88 T	NOKIAN - WR D3 XL (TL)	4,00	30,00 €	33,61 €	40,00 €	19 %		
20	GLSPREI	Frachtfreier Versand mit GLS Deutschland	2,00	5,20 €	0,00 €	0,00 €	19 %		
							Rechnung/Gutschrift:	Gesamt: 1.108,60 €	Offen: 0,00 €
							Lieferschein:	380,80 €	0,00 €
							Bestellung:	0,00 €	0,00 €

## 7.0.1318.76

### Artikelauskunft - Warenkorb

Wird ein Warenkorb in der Artikelauskunft auf einen neuen Beleg übernommen, erfolgt jetzt eine Preisprüfung bei der Übernahme. Da der Preis in der hinterlegten Preisklasse des Kunden abweichend von der in der Artikelauskunft eingestellten Preisklasse sein kann.

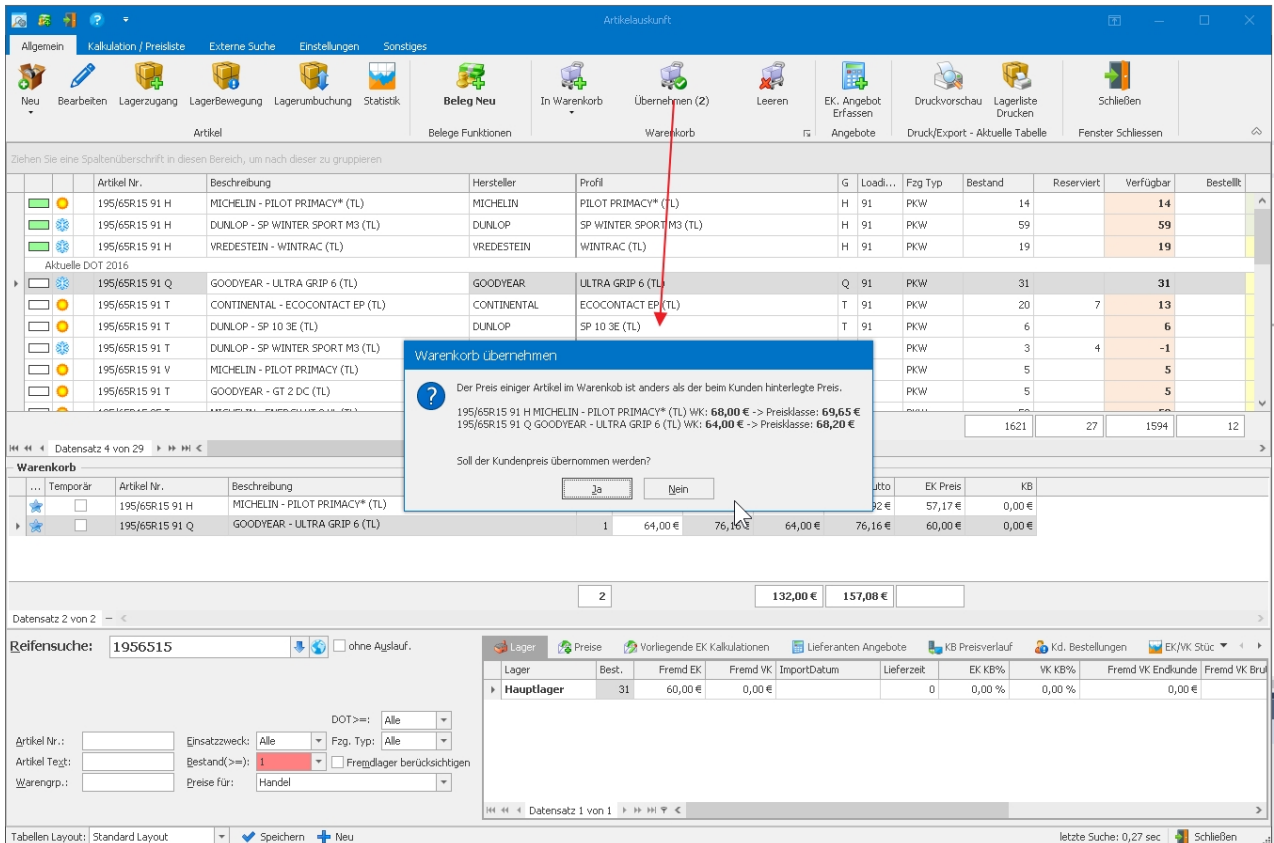

## 7.0.1318.78

### Bestellübermittlung an TyreSystem per Soap

Es wird jetzt eine Logdatei bei der Belegübermittlung erstellt.

Diese finden Sie im Verzeichnis:

<PlusFakt Verzeichnis auf dem Server>\LogDateien\TyreSystemSoap

Die Datei wird jeden Tag neu erstellt (sofern eine Bestellung gemacht wurde) in der Art: TyreSystemSoapBestellungen\_yyyymmdd.txt

Wobei yyyymmdd das Datum im Format Jahr, Monat, Tag ist, also z.B: 20160811

## 7.0.1319.79

### Anzeige Kundenbestellungen (verschiedene Stellen im Programm z.B. Artikelauskunft)

Es wird jetzt der auf dem Beleg eingetragene Name (statt des Name des Kunden) verwendet.

Dies ist z.B. sehr Sinnvoll, wenn man einen "Barverkauf" Kunden hat und dort Bestellungen macht jeweils mit Namen auf dem jeweiligen Beleg eingetragen.

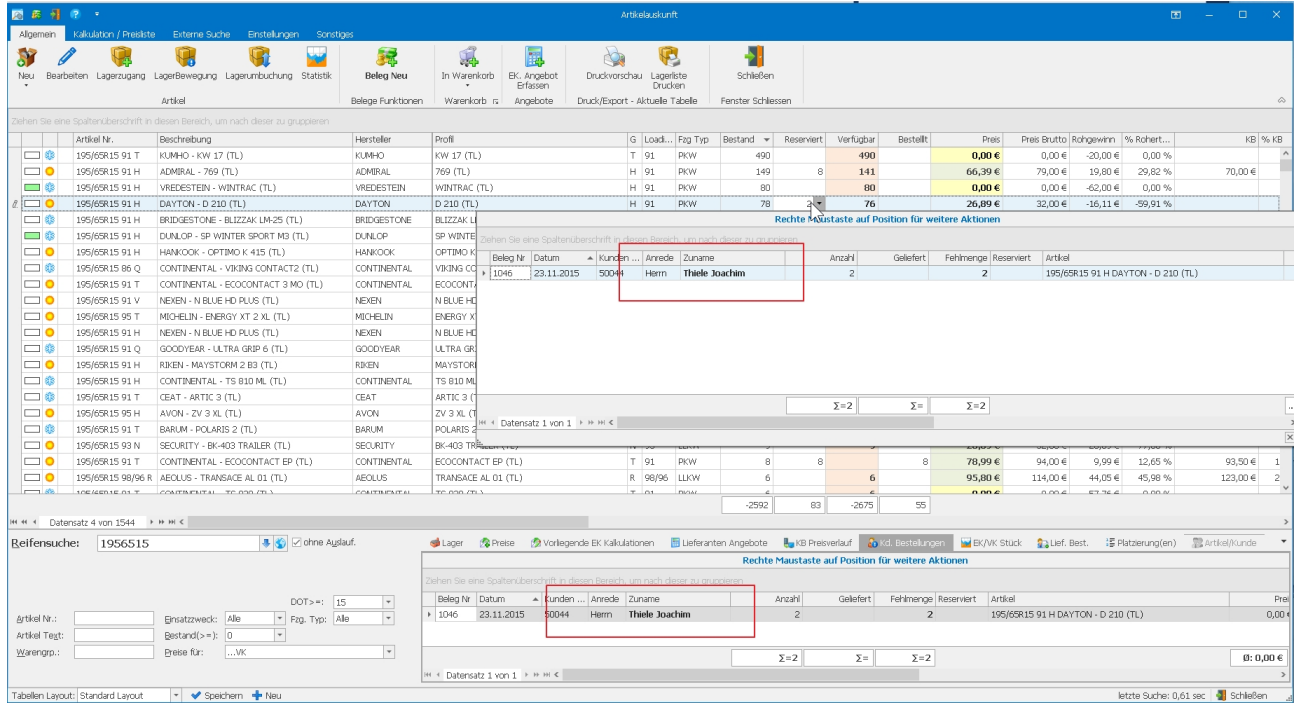

## 7.0.1322.80

### Belege (Fenster Kundenkartei -> Belege bzw. Fenster Belege)

Es gibt ein neues Feld **Beleg Status**. Dies dient dazu einen "eigenen Status" bei einem Beleg zu hinterlegen. Z.B. für die Rechnungskontrolle.

Dieser kann über rechte Maustaste auf dem Beleg gesetzt werden.

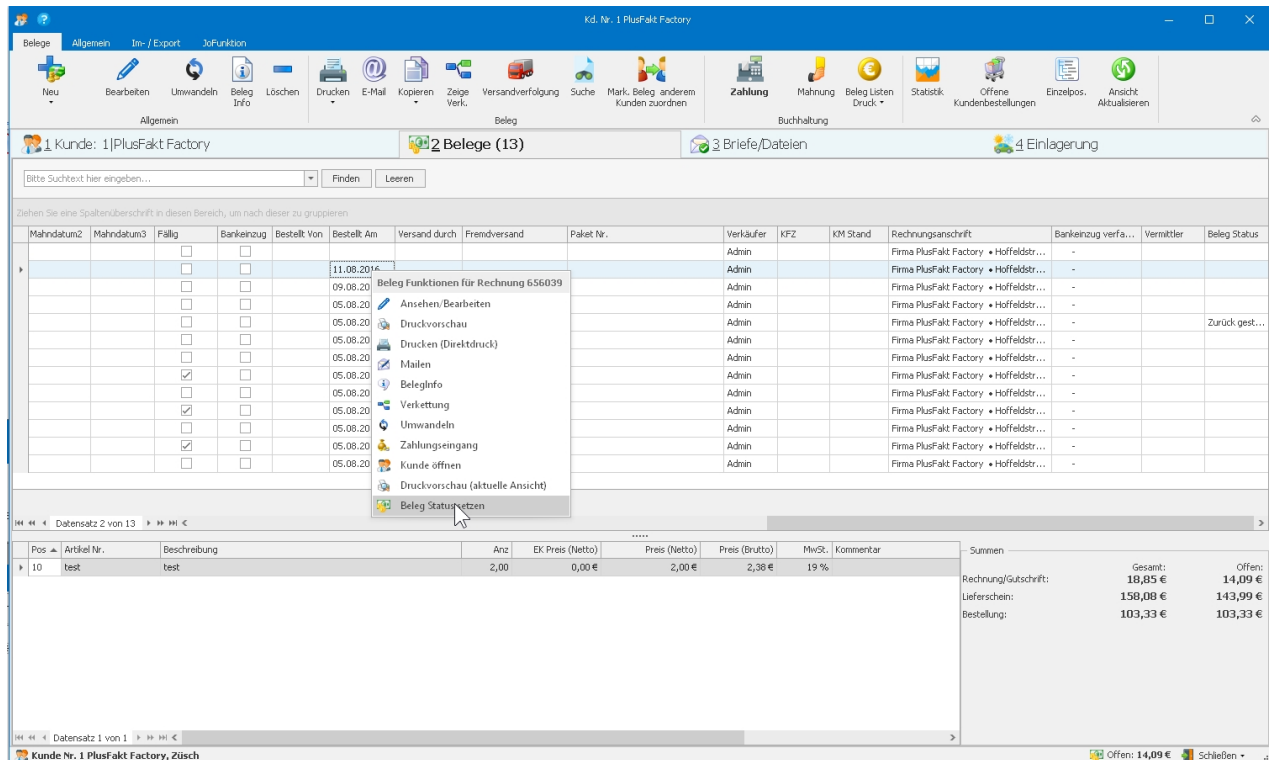

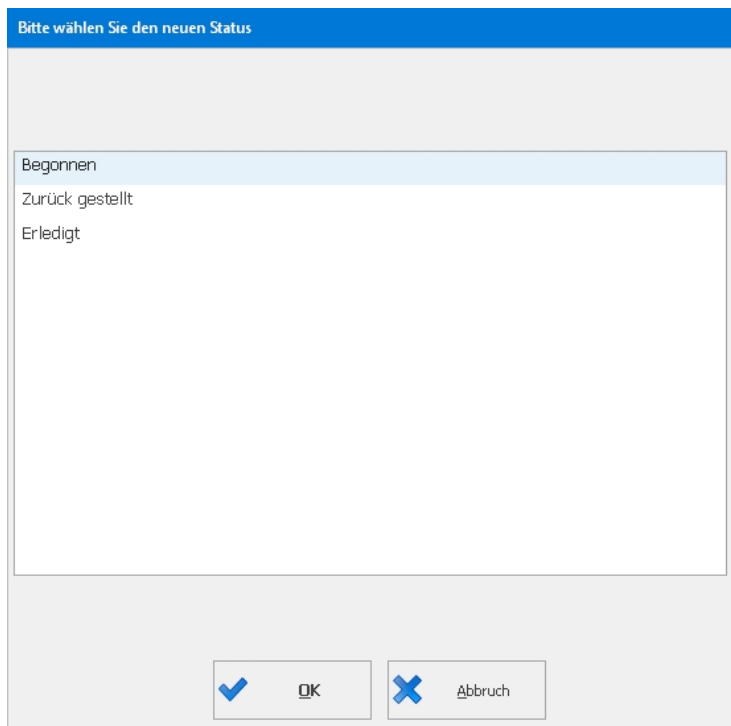

#### 7.0.1324.81

#### **Einstellungen - Neue Einstellung *Versanddatei (DPD, GLS, UPS etc.) mit Datum/Uhrzeit und BelegNr.***

Wenn gewählt, wird der Dateiname der Versanddatei für die einzelnen Versender erweitert um Datum, Uhrzeit und Beleg Nr.

Beispiel (hier DPD):

dpd-*Datum-Uhrzeit-BelegNr*.txt

Es handelt sich bei der Einstellung um eine globale Einstellung, welche für alle Benutzer an allen PC's gültig ist.

Wenn gewählt, wird der Dateiname der Versanddatei für die einzelnen Versender erweitert um Datum, Uhrzeit und Beleg Nr. Beispiel (hier DPD):

dpd-Datum-Uhrzeit-BelegNr.txt

Es handelt sich bei der Einstellung um eine globale Einstellung, welche für alle Benutzer an allen PC's gültig ist.

At the bottom right of the window is a 'Schließen' button.

## 7.0.1324.82

### Einsatzzweck Alufelge und Stahlfelge hinzugefügt.

Betrifft: Artikelauskunft, KB-Pflege Alufelgen und Stahlfelgen

Bei der KB-Pflege wird jetzt bei Stahlfelgen der Einsatzzweck auf Stahlfelge bzw. Alufelge gesetzt.

Dies wird entsprechend in der Artikelauskunft angezeigt.

Anmerkung: Damit es angezeigt wird, muss die KB Pflege Felgen neu eingelesen werden.

## 7.0.1325.83

### Fenster Offene Kundenbestellungen

Verbesserungen der Anzeige im Menü (Rechte Maustaste)

- Es wird angezeigt was gemacht wird - also kompletter Beleg oder x markierte Positionen
- Kundenanfrage Lieferverzug geht jetzt auf die markierten Positionen (statt ganzer Beleg)

Beleg Nr	Datum	Kunden Nr	Anzahl	Geliefert	Rückstand	Übernahme	Auflager	L-Best.	EK Preis	Preis
1026	14.01.2011	50036	12	12		9	9	0	40,57 €	43,47 €
						4	20	0	69,00 €	64,52 €

Lager	Best.	Fremd EK	Fremd VK	ImportDatum	Lieferzeit	EK KB%	VK KB%	Fremd VK Endkunde	Fremd VK Brutto	FremdVK End
Hauptlager	9	40,57 €	0,00 €		0	0,00 %	0,00 %	0,00 €	0,00 €	

## 7.0.1326.85

### DATEV Schnittstelle

Verbesserungen am Fenster für den Export:

Neu: Datum des Kassenbuch Exports wird jetzt vorgeschlagen

Neu: Datum des Beleg Exports wird jetzt vorgeschlagen

Neu: Es wird jetzt bei den Datumsfeldern ein Hinweis eingeblendet (was das Datum darstellt)

Letzter Belegexport wird "invers" dargestellt, zur besseren Lesbarkeit

Neu: Kassenbuch - Datum des letzten Exports wird eingeblendet in inverser Darstellung

PlusFakt -> DATEV

### Datev Exportfunktionen

**Allgemeine Angaben**

Berater Nummer: 04  
 Mandanten Nummer: 22  
 Wirtschaftsjahr Beginn: 01.01.2016  
 Sachkonten Nr Länge: 4

**Angaben Kunden (Debitoren) und Lieferanten (Kreditoren) Export**

Export von:  Ab letzter Änderung Exportieren  
 Datum letzte Änderung: 19.08.2016

**Angaben Kunden Beleg Export**

Abrechnung von: 20.08.2016  
 Abrechnung bis: 19.08.2016  
 letzter Export: 20.08.2016 - 19.08.2016

**Standard Konten**

Inland: MwSt. voll: 4400    MwSt. vermind.: 4300    MwSt. ohne: 4200  
 EU: 4125  
 Nicht EU: 4960

mit Barkasse Gegenbuchung auf...    Kto: 1600

Beleg Export mit Protokolldruck (Liste)

**Kassenbuch Export**

Kassenbuch von: 11.07.2016  
 Kassenbuch bis: 19.08.2016  
 Kasse: |Barkasse    Barkasse Konto: 1600  
 letzter Export: 01.07.2016 - 10.07.2016

Hilfe    Export

7.0.1328.87

### Kundenkartei - Belege

Fällige Rechnungen werden jetzt in "rot" dargestellt.

Kid. Nr. 50044 Thiele Joachim

Belege Allgemein Im-/Export 3eFunktion

Neu Bearbeiten Umwandeln Beleg Info Löschen Drucken E-Mail Kopieren Zeige Verk. Versandverfolgung Suche Mark. Beleg anderem Kunden zuordnen Zahlung Mahnung Beleg Listen Druck Statistik Offene Kundenbestellungen Einzelpos. Ansicht Aktualisieren

1 Kunde: 50044|Thiele Joachim 2 Belege (113) 3 Briefe/Dateien 4 Einlagerung (2)

Ziehen Sie eine Spaltenüberschrift in diesen Bereich, um nach dieser zu gruppieren

Beleg Art	Vorg.	BelegNr.	Datum	Lieferanschrift	Erstellt	Erledigt	Betrag (N...)	Betrag (Brutto)	Mahnggebühr	Gezahlt	Differenz	Rohgewinn
Rechnung		1300	12.08.2016 12:22:29	Herrn Thiele Joachim • Abteilung Reifeneinkauf • Hoffeldstr. 9 • D-54422 Züsich	<input checked="" type="checkbox"/>	<input type="checkbox"/>	10,00 €	11,90 €			11,90 €	6,00 €
Arbeitsa...		1057	10.06.2016 12:08:30	Herrn Thiele Joachim • Abteilung Reifeneinkauf • Hoffeldstr. 9 • D-54422 Züsich	<input checked="" type="checkbox"/>	<input type="checkbox"/>	16,00 €	19,04 €			19,04 €	16,00 €
Rechnung		1254	22.10.2014 15:08:42	Herrn Thiele Joachim • Abteilung Reifeneinkauf • Hoffeldstr. 9 • D-54422 Züsich	<input checked="" type="checkbox"/>	<input type="checkbox"/>	110,00 €	130,90 €			130,90 €	10,00 €
Rechnung		1244	08.08.2014 11:36:20	Herrn Thiele Joachim • Abteilung Reifeneinkauf • Hoffeldstr. 9 • D-54422 Züsich	<input checked="" type="checkbox"/>	<input type="checkbox"/>	278,60 €	331,53 €			331,53 €	53,00 €
Liefersc...		1115	01.08.2014 09:37:50	Herrn Thiele Joachim • Abteilung Reifeneinkauf • Hoffeldstr. 9 • D-54422 Züsich	<input checked="" type="checkbox"/>	<input type="checkbox"/>	310,96 €	370,04 €			370,04 €	90,96 €
Liefersc...		1114	01.08.2014 09:37:03	Herrn Thiele Joachim • Abteilung Reifeneinkauf • Hoffeldstr. 9 • D-54422 Züsich	<input checked="" type="checkbox"/>	<input type="checkbox"/>	436,00 €	518,84 €			518,84 €	356,00 €
Rechnung		1238	01.08.2014 09:36:41	Sammelrechnung	<input checked="" type="checkbox"/>	<input type="checkbox"/>	661,10 €	786,71 €			786,71 €	41,10 €
Liefersc...		1113	30.07.2014 13:59:57	Herrn Thiele Joachim • Abteilung Reifeneinkauf • Hoffeldstr. 9 • D-54422 Züsich	<input checked="" type="checkbox"/>	<input checked="" type="checkbox"/>	260,00 €	309,40 €			309,40 €	60,00 €
Liefersc...		1112	30.07.2014 13:58:36	Herrn Thiele Joachim • Abteilung Reifeneinkauf • Hoffeldstr. 9 • D-54422 Züsich	<input checked="" type="checkbox"/>	<input checked="" type="checkbox"/>	401,10 €	477,31 €			477,31 €	-18,90 €
Rechnung		1236	30.07.2014 11:52:48	Herrn Thiele Joachim • Abteilung Reifeneinkauf • Hoffeldstr. 9 • D-54422 Züsich	<input checked="" type="checkbox"/>	<input type="checkbox"/>	621,92 €	740,08 €			740,08 €	181,92 €
Liefersc...		1111	30.07.2014 11:28:03	Herrn Thiele Joachim • Abteilung Reifeneinkauf • Hoffeldstr. 9 • D-54422 Züsich	<input checked="" type="checkbox"/>	<input type="checkbox"/>	260,00 €	309,40 €			309,40 €	10,00 €
Rechnung		1227	11.06.2013 10:56:00	Herrn Thiele Joachim • Abteilung Reifeneinkauf • Hoffeldstr. 9 • D-54422 Züsich	<input checked="" type="checkbox"/>	<input checked="" type="checkbox"/>	118,40 €	140,90 €		140,90 €	0,00 €	37,26 €
Rechnung		1226	11.06.2013 10:20:00	Herrn Thiele Joachim • Abteilung Reifeneinkauf • Hoffeldstr. 9 • D-54422 Züsich	<input checked="" type="checkbox"/>	<input type="checkbox"/>	966,39 €	1.150,00 €			1.150,00 €	466,39 €

41.35... 48.870,1... 13,50 € 8.080,... 40.803,...

Datensatz 1 von 113

Pos	Artikel Nr.	Beschreibung	Anz	EK Preis (Netto)	Preis (Netto)	Preis (Brutto)	MwSt. Komm.	Summen
10	test	test	1,00	0,00 €	10,00 €	11,90 €	19 %	
20		22	2,00	2,00 €	0,00 €	0,00 €	19 %	

Rechnung/Gutschrift: 17.081,79 € Gesamt: 17.081,79 € Offen: 8.820,26 €

Lieferschein: 13.857,24 € Offen: 7.091,48 €

Bestellung: 3.796,89 € Offen: 1,19 €

Datensatz 1 von 2

Kunde Nr. 50044 Thiele Joachim, Züsich

Offen: 7.894,25 € Schließen

## 7.0.1329.88

### Artikelauskunft

Wichtige Änderung:

Werden Artikel mit Bestand gesucht, so werden jetzt auch **immer** Artikel mit negativen Bestand angezeigt.

Artikelnr.	Beschreibung	Hersteller	Profil	G	Load...	Fzg Typ	Bestand	Reserviert	Verfügbar	Bestellk	Preis	Preis €
215/60R17 96 H	BARUM - BRAVURIS 4X4 FR (TL)	BARUM	BRAVURIS 4X4 FR (TL)	H	96	Offroad	1		1		59,47 €	
215/60R17 96 H	NEXEN - N PRIZ 45 (TL)	NEXEN	N PRIZ 45 (TL)	H	96	PKW	1		1		56,75 €	
215/60R17 96 H	SUNNY - SN 3830 SNOWMASTER XL (TL)	SUNNY	SN 3830 SNOWMASTER XL (TL)	H	96	PKW	2		2		0,00 €	
215/60R17 96 H	MATADOR - MP 82 CONQUERRA 2 FR (TL)	MATADOR	MP 82 CONQUERRA 2 FR (TL)	H	96	Offroad	2		2		65,95 €	
215/60R17 96 H	MICHELIN - ALPIN A4 MO (TL)	MICHELIN	ALPIN A4 MO (TL)	H	96	PKW	130		130	100	102,58 €	
215/60R17 96 H	UNIROYAL - RAINEXPERT 3 FR SUV (TL)	UNIROYAL	RAINEXPERT 3 FR SUV (TL)	H	96	Offroad	9		9		69,21 €	
215/60R17 96 H	NEXEN - WINGUARD SPORT (TL)	NEXEN	WINGUARD SPORT (TL)	H	96	PKW	16	4	12		68,10 €	
215/60R17 96 H	NEXEN - N PRIZ 45 (TL)	NEXEN	N PRIZ 45 (TL)	H	96	PKW	56		56		53,41 €	
215/60R17 96 H	MICHELIN - ALPIN A4 MO (TL)	MICHELIN	ALPIN A4 MO (TL)	H	96	PKW	20	20			0,00 €	
215/60R17 96 V	CONTINENTAL - ECOCONTACT 5 MO (TL)	CONTINENTAL	ECOCONTACT 5 MO (TL)	V	96	PKW	1		1		84,94 €	
215/65R15 100 H	FORTUNA - F 1400 XL (S-KENNIUNG) (TL)	FORTUNA	F 1400 XL (S-KENNIUNG) (TL)	H	100	PKW	2		2		34,88 €	
215/65R15 104/102 T	GOODYEAR - CARGO VECTOR 2 (TL)	GOODYEAR	CARGO VECTOR 2 (TL)	T	104/102	LLSW	2		2		80,45 €	
215/65R15 104/102 T	KLEBER - TRANSALP 2 (TL)	KLEBER	TRANSALP 2 (TL)	T	104/102	LLSW	-2		-2		84,48 €	
215/65R15 96 H	UNIROYAL - MS PLUS 77 (TL)	UNIROYAL	MS PLUS 77 (TL)	H	96	PKW	1		1		54,65 €	
215/65R15 96 H	FORTUNA - WINTER2 (TL)	FORTUNA	WINTER2 (TL)	H	96	PKW	12		12		40,78 €	

The search filters at the bottom show 'Einsatzweck: Alle', 'Bestand (>=): 1', and 'Ereignis: aexport'. A red box highlights the 'EK Preis' (Customer Price) column in the search filters, and a red arrow points to a cell in the inventory table.

7.0.1330.89

## Belege (Kundenbelege) / Einstellungen

Neue Einstellung: EK Preis (EKPreis) in Kundenbelegen ausblenden

Dies ist eine Einstellung pro PlusFakt Benutzer. Wenn gewählt, wird in Kundenbelegen der EK Preis und Rohertragsspalten nicht angezeigt.

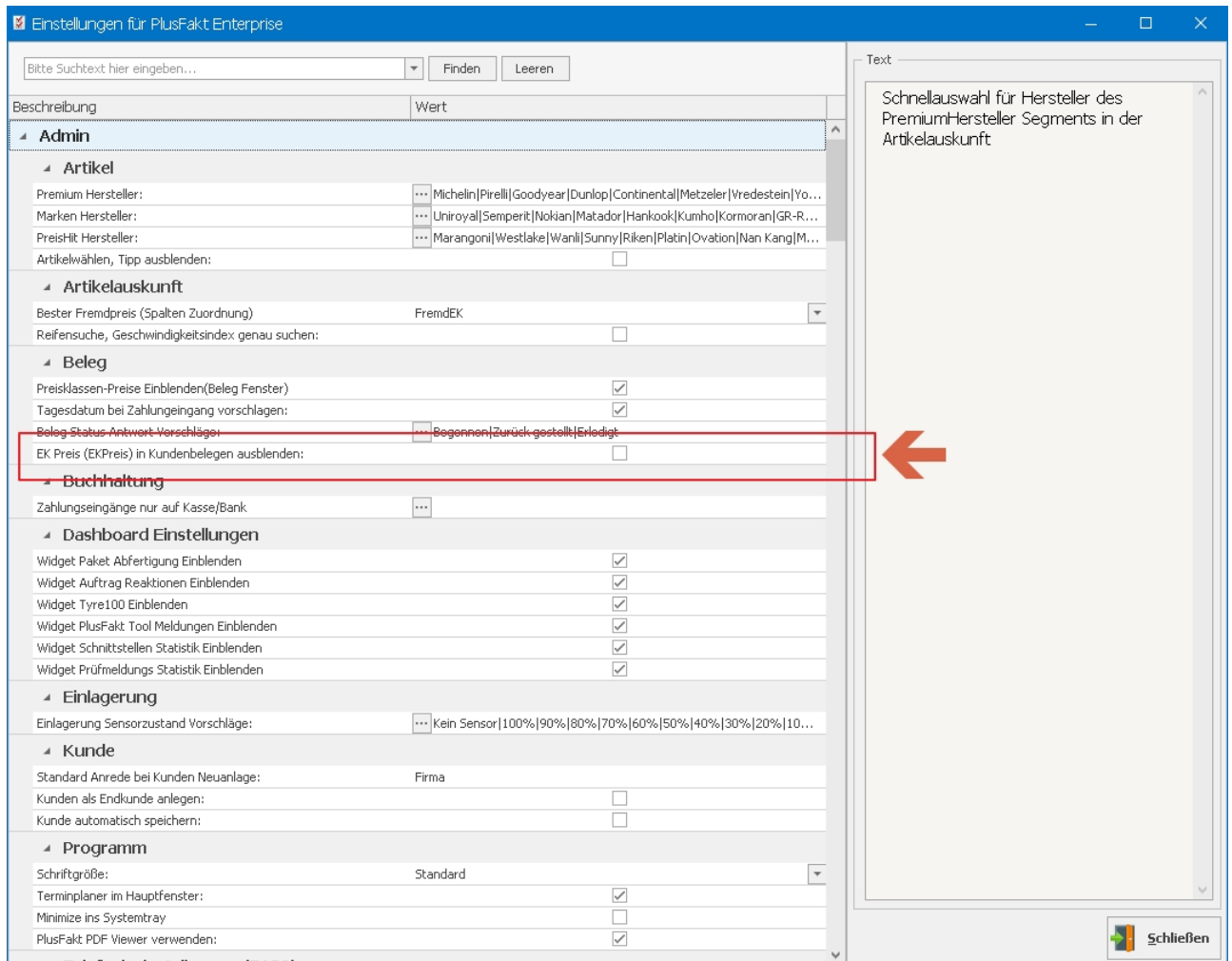

## 7.0.1331.90

### Fenster Vorliegende Kundenbestellungen

Werden bei einem Kunden Bestellungen aus einer Bestell Nr. umgewandelt in z.B. Lieferschein oder Rechnung, so werden die Felder

- Vermittler (z.B. Tyre24.de, Tyre100.de, Gettygo etc.)
- Bestell Nr.
- Bestellt Von

in den neuen Beleg entsprechend mit übernommen (in den Belegkopf).

Offene Kundenbestellung(en) umwandeln

Kundenbestellungen

Tour Kz:  Benachrichtigung:  Alles

Umwandeln  Beleg ansehen/bearbeiten  Bestellung (markierte Position) als erledigt markieren

Aktionen (weitere? -> rechte Maustaste auf jeweilige Bestellposition)

Bitte Suchtext hier eingeben...  Finden  Leeren

Tour Sortierer:  Kunden Nr.:

Liefer-Adresse

Tour Sortierer: 0

Kunden Nr.: 50084

UEFA GmbH; im graben 16; DE-25154 Eibling

Rch. Empfänger: 50084: UEFA GmbH

Kredit/Offene Posten: 999.999,00 € (999.999,00 €-0,00 €)

Benachrichtigung: keine Benachrichtigung

Benachrichtigt:

Am:

Von:

Termin:

Terminplaner öffnen

	Beleg Nr.	Datum	Kunden Nr.	Anzahl	Geliefert	Rückstand	Übernahme	Auflager	L-Best.	EK Preis	Preis	Σ Preis	Σ Übernahme		
Kunden Nr: 50084															
<input type="checkbox"/>	1056	24.08.2016	50084	2	2	0	192	4	71,00 €	129,00 €	258,00 €	0,00 €			
<input type="checkbox"/>	1057	24.08.2016	50084	1	1	1	14	0	81,37 €	85,55 €	85,55 €	85,55 €			
<input type="checkbox"/>	1057	24.08.2016	50084	8	8	0	192	4	71,00 €	129,00 €	1.032,00 €	1.032,00 €			
												11	9	1.375,55 €	1.117,55 €

Weitere Bestellungen (andere Kunden)

Datum	Kunde Nr.	Anzahl	Name	Kunde	Beschreibung	Preis	Art. Nr.	Mitarbeiter	Bestell. Nr.
...									

Lager  Preise  Vorliegende EK Kalkulationen  Lieferanten Angebote  KB Preisverlauf  Kd. Bestellungen  EK/YK Stück  Lief. Best.  Platzierung(en)  Art.

Lager	Best.	ImportDatum	Lieferzeit	Fremd VK Endkunde	FremdVK Endkunde Brutto	Fremd Art. Nr.	Fremd EK	Fremd VK	EK KB%	VK KB%	Fremd VK Brutto
Hauptlager	14		0	0,00 €	0,00 €		81,37 €	0,00 €	100,00 %	100,00 %	
lys (Fremd)	13	24.08.16 08:45	0	84,18 €	100,18 €	95632	81,37 €	105,04 €	63,26 %	52,58 %	
van (Fremd)	1	24.08.16 08:54	0	85,00 €	101,15 €	BR2254517W001R	82,30 €	89,00 €	62,84 %	59,82 %	

Umwandeln: Geben Sie in der Spalte "Übernahme" die Stückzahl ein!

Beleg: Lieferschein | Beleg Nr.: - KD/LF Nr.: 50084 - UEFA GmbH aus Eibling (.Normal)

Allgemein Schnittstellen

Lieferschein

Nr.:  Datum: 24.08.2016 09:47

Rch. Anshr.: UEFA GmbH, Abteilung 1, Im graben 16, DE-25154 Eibling

Lieferung an: UEFA GmbH, Abteilung 1, Im graben 16, DE-25154 Eibling

Bestell:  Versand  KFZ

Bestell Nr.: 21856304

Versand Nr.:

KEZ:

Bestell vgn:

Versand per:

Km:

Bestell. am: 24.08.2016

Lieferdatum:

Personal

Monteur:

Verkäufer: x Admin

Sonstiges

Termin:  Terminplaner öffnen

Tour:

Verm.: TYRE100.de

...	Artikel Nr.	Beschreibung	EK Preis	Anz.	Preis	Preis (brutto)	G Netto	G Brutto	Lbxt	MwSt.	KB Lager	Position
		Bestellung Nr. 1057 vom 24.08.2016 KFZ: BestellNr./Vermerk: 21856304	0	0	0,00 €	0,00 €		0,00 €			leer	10
		Ihre Bestell Nr. 21856304 vom 24.08.2016										
	225/45R17 91 W	BRIDGESTONE - POTENZA S 001 * RFT (TL)	81,37 €	1	85,55 €	101,80 €	85,55 €	101,80 €		19,00 %	221,50 €	Hauptl...
	205/55R16 91 H	GOODYEAR - ULTRA GRIP 7+ (TL)	71,00 €	8	129,00 €	153,51 €	1.032,00 €	1.228,08 €		19,00 %	0,00 €	Hauptl...

649,37 € 9 1.117,55 € 1.329,88 €

Zahlungsbedingung:

Zusätzlicher Belegtext:

Private Notiz zum Beleg:

Pos. Löschen  Artikelklauskunft  Beleg abschließen (ALT+B)

Offen: 0,00 €

7.0.1331.91

## Fenster Lagerbewegung (in den Einstellungen)

Neue Funktionen:

- Neue Schaltfläche Beleg Öffnen: Öffnet den dazugehörigen Beleg. Die Funktion ist nur aktiviert, wenn der dazugehörige Beleg existiert. Bei löschen von Belegen ist der Beleg ja nicht existent.
- Schaltfläche Artikel Öffnen und Artikelsuche ist nur dann aktiviert, wenn die Position ein Artikel bzw. Dienstleistung ist (Stichwort: Freie Positioneingabe im Beleg)
- Rechte Maustaste auf Position öffnet das Beleg Menü, sofern der Beleg existiert.

Id	Beleg Nr.	IdLeist...	Artikel		er	Veränd...	Bestand (vor Ände...	Lager	Anmerkung	Ø EK Alt	Ø EK Neu	fRchKopf	
118324	655927	82382	225/4SR17 91 W BRIDGESTONE - RE 050 A P...	Rechnung	24.08.2016 ...	Admin	0	19	Hauptlager	Preisänderung - SchnitteK Anpassung	51,29 €	51,29 €	1632183
118323	228098	65571	225/40R18 (92 Y) (Z) PIRELLI - P ZERO ROSS...	Lieferschein	23.08.2016 ...	Admin	-1	0	Hauptlager		81,41 €	81,41 €	0
118322	228098	135252	195/65H15 91 H PETLAS - SNOWMASTER W6...	Lieferschein	23.08.2016 ...	Admin	-1	0	Hauptlager		0,00 €	0,00 €	0
118321	656043	235891	235/4SR19 99 W VREDESTEIN - QUATRAC 5 X...	Rechnung	16.08.2016 ...	Admin	0	8	Hauptlager	Preisänderung - SchnitteK Anpassung	112,04 €	112,04 €	0
118320	656043	235891	235/4SR19 99 W VREDESTEIN - QUATRAC 5 X...	Rechnung	16.08.2016 ...	Admin	-4	12	Hauptlager		112,04 €	112,04 €	0
118319	228093	64348	195/65R15 95 T CONTINENTAL - VANCO CONT...	Lieferschein	05.08.2016 ...	Admin	-1	1	Hauptlager		43,50 €	43,50 €	0
118318	228085	202512	175/65R14 82 T NEXEN - N PRIZ 4S (TL)	Lieferschein	03.08.2016 ...	Admin	-2	569	Hauptlager		18,47 €	18,47 €	0
118317	228084	202565	195/65R15 91 T NEXEN - N PRIZ 4S (TL)	Lieferschein	03.08.2016 ...	Admin	-4	299	Hauptlager		23,54 €	23,54 €	0
118316	LS 30/8...	157036	225/4SR18 91 W MICHELIN - PRIMACY 3 ZP ...	Lieferschein Li...	25.07.2016 ...	ms	6	0	Hauptlager		0,00 €	131,90 €	1632448
118315	228083	190537	195/50R15 82 V VREDESTEIN - QUATRAC 5 (T...	Lieferschein	25.07.2016 ...	xx	-1	5	Hauptlager		29,50 €	29,50 €	0
118314	LS 30/8...	164003	245/55R17 102 W MICHELIN - PRIMACY 3 * (L...	Lieferschein Li...	25.07.2016 ...	ms	8	0	Hauptlager		80,85 €	109,20 €	1632448
118313	656033	100795	235/55R18 104 Y CONTINENTAL - PREMIUMC...	Rechnung	25.07.2016 ...	as	-1	12	Hauptlager		124,86 €	124,86 €	0
118312	656032	202565	195/65R15 91 T NEXEN - N PRIZ 4S (TL)	Rechnung	25.07.2016 ...	as	-4	303	Hauptlager		23,54 €	23,54 €	0
118311	LS 30/8...	106923	225/50R17 94 H MICHELIN - PRIMACY HP * G...	Lieferschein Li...	25.07.2016 ...	ms	4	0	Hauptlager		0,00 €	92,70 €	1632448
118310	LS 30/8...	197232	225/50R17 94 Y MICHELIN - PRIMACY 3 AD D...	Lieferschein Li...	25.07.2016 ...	ms	20	0	Hauptlager		0,00 €	92,70 €	1632448
118309	228082	202504	225/55R16 95 H NEXEN - N PRIZ 4S (TL)	Lieferschein	25.07.2016 ...	xx	-2	23	Hauptlager		41,15 €	41,15 €	0
118308	228081	202512	175/65R14 82 T NEXEN - N PRIZ 4S (TL)	Lieferschein	25.07.2016 ...	xx	-4	573	Hauptlager		18,47 €	18,47 €	0
118307	656031	150456	225/4SR17 91 Y UNIROYAL - RAINSPORT 3 F...	Rechnung	25.07.2016 ...	xx	-2	63	Hauptlager		47,65 €	47,65 €	0
118306	LS 30/8...	182597	205/50R17 89 Y MICHELIN - PRIMACY 3 * (TL)	Lieferschein Li...	25.07.2016 ...	ms	8	0	Hauptlager		0,00 €	83,10 €	0
118305	228079	183775	215/55R17 94 V CONTINENTAL - ECCONTAC...	Lieferschein	25.07.2016 ...	xx	-2	39	Hauptlager		65,00 €	65,00 €	0
118304	228078	145812	245/4SR18 100 Y FULDA - SPORTCONTROL V...	Lieferschein	25.07.2016 ...	sl	-1	7	Hauptlager		77,99 €	77,99 €	0
118303	656030	141511	195/55R15 85 V FULDA - ECO CONTROL HP (TL)	Rechnung	25.07.2016 ...	xx	-4	17	Hauptlager		38,38 €	38,38 €	0
118302	656029	196071	235/40R18 95 (Z) Y HANKOOK - VENTUS V12 ...	Rechnung	25.07.2016 ...	xx	-2	5	Hauptlager		71,01 €	71,01 €	0
118301	656028	152661	245/40R18 97 Y BARUM - BRAVURIS 3 HM XL...	Rechnung	25.07.2016 ...	xx	-4	12	Hauptlager		58,96 €	58,96 €	0
118300	656027	194225	155/70R13 75 T VREDESTEIN - QUATRAC 5 (T...	Rechnung	25.07.2016 ...	xx	-4	149	Hauptlager		19,54 €	19,54 €	0

Id	Beleg Nr.	IdLeist...	Artikel	Belegart	Datum	Benutzer	Veränd...	Bestand (vor Ände...	Lager	Anmerkung	Ø EK Alt	Ø EK Neu	FRchkopf
118324	655927	82382	225/4SR17 91 W BRIDGESTONE...		24.08.2016 ...	Admin	0	19	Hauptlager	Preisänderung - SchnIREK Anpassung	51,29 €	51,29 €	1632183
118323	228098	65571	225/40R18 (92 Y) (Z) B...		23.08.2016 ...	Admin	-1	0	Hauptlager		81,41 €	81,41 €	0
118322	228098	135252	195/65H15 91 H PETLA...		23.08.2016 ...	Admin	-1	0	Hauptlager		0,00 €	0,00 €	0
118321	656043	235891	235/4SR19 99 W VREDE...		16.08.2016 ...	Admin	0	8	Hauptlager	Preisänderung - SchnIREK Anpassung	112,04 €	112,04 €	0
118320	656043	235891	235/4SR19 99 W VREDE...		16.08.2016 ...	Admin	-4	12	Hauptlager		112,04 €	112,04 €	0
118319	228093	64348	195/65R15 95 T CONTI...		05.08.2016 ...	Admin	-1	1	Hauptlager		43,50 €	43,50 €	0
118318	228085	202512	175/65R14 82 T NEXEN...		03.08.2016 ...	Admin	-2	569	Hauptlager		18,47 €	18,47 €	0
118317	228084	202565	195/65R15 91 T NEXEN...		03.08.2016 ...	Admin	-4	299	Hauptlager		23,54 €	23,54 €	0
118316	LS 30/8...	157036	225/4SR18 91 W MICH...		25.07.2016 ...	ms	6	0	Hauptlager		0,00 €	131,90 €	1632448
118315	228083	190537	195/50R15 82 Y VREDE...		25.07.2016 ...	xx	-1	5	Hauptlager		29,50 €	29,50 €	0
118314	LS 30/8...	164003	245/55R17 102 W MIC...		25.07.2016 ...	ms	8	0	Hauptlager		80,85 €	109,20 €	1632448
118313	656033	100795	235/55R18 104 Y CONT...		25.07.2016 ...	as	-1	12	Hauptlager		124,86 €	124,86 €	0
118312	656032	202565	195/65R15 91 T NEXEN...		25.07.2016 ...	as	-4	303	Hauptlager		23,54 €	23,54 €	0
118311	LS 30/8...	106923	225/50R17 94 H MICH...		25.07.2016 ...	ms	4	0	Hauptlager		0,00 €	92,70 €	1632448
118310	LS 30/8...	197232	225/50R17 94 Y MICH...		25.07.2016 ...	ms	20	0	Hauptlager		0,00 €	92,70 €	1632448
118309	228082	202504	225/55R16 95 H NEXEN...		25.07.2016 ...	xx	-2	23	Hauptlager		41,15 €	41,15 €	0
118308	228081	202512	175/65R14 82 T NEXEN - N PRIZ 4S (TL)		25.07.2016 ...	xx	-4	573	Hauptlager		18,47 €	18,47 €	0
118307	656031	150456	225/4SR17 91 Y UNIROYAL - RAINSPORT 3 F...		25.07.2016 ...	xx	-2	63	Hauptlager		47,65 €	47,65 €	0
118306	LS 30/8...	182597	205/50R17 89 Y MICHELIN - PRIMACY 3 * (TL)		25.07.2016 ...	ms	8	0	Hauptlager		0,00 €	83,10 €	0
118305	228079	183775	215/55R17 94 V CONTINENTAL - ECOCONTACT...		25.07.2016 ...	xx	-2	39	Hauptlager		65,00 €	65,00 €	0
118304	228078	145812	245/45R18 100 Y FULDA - SPORTCONTROL V...		25.07.2016 ...	sl	-1	7	Hauptlager		77,99 €	77,99 €	0
118303	656030	141511	195/55R15 85 V FULDA - ECO CONTROL HP (TL)		25.07.2016 ...	xx	-4	17	Hauptlager		38,38 €	38,38 €	0
118302	656029	196071	235/40R18 95 (Z) Y HANKOOK - VENTUS V12 ...		25.07.2016 ...	xx	-2	5	Hauptlager		71,01 €	71,01 €	0
118301	656028	152661	245/40R18 97 Y BARUM - BRAVURIS 3 HM XL...		25.07.2016 ...	xx	-4	12	Hauptlager		58,96 €	58,96 €	0
118300	656027	194225	155/70R13 75 T VREDESTEIN - QUATRAC 5 (T...		25.07.2016 ...	xx	-4	149	Hauptlager		19,54 €	19,54 €	0

7.0.1333.92

### Fenster Kundenbestellungen

Die zweite Adresszeile wird jetzt auf der linken Seite mit eingeblendet (siehe Abbildung)

**Kundenbestellungen**

Tour Kz:  Benachrichtigung:  Alles

Suche/Eingrenzung:  Finden Leeren

Umwandeln Beleg ansehen/bearbeiten Bestellung (markierte Position) als erledigt markieren

Rch. Empfänger: 50044: Herrn Joachim Thiele  
 Kredit/offene Posten: 14.842,93 € (0,00 €-14.842,93 €)  
 mein allerbestester Kunde

Benachrichtigung: Telefon  
 Am:  Von:   
 Termin: 31 Terminplaner öffnen

Beleg Nr	Datum	Kunden Nr	Anzahl	Lieferzeit	Rückstand	Übernahme	Auflager	L-Best.	EK Preis	Preis	Σ Preis	Σ Übernahme	Artikel Nr
1036	28.08.2012	50044	1		1	0		0	0,00 €	0,00 €	0,00 €	0,00 €	195/65R
1037	28.08.2012	50044	1		1	0		0	0,00 €	1,00 €	1,00 €	0,00 €	195/65R

Σ Preis: 1,00 € Σ Übernahme: 0,00 €

Weitere Bestellungen (andere Kunden)

Datum	Kunde Nr	Anzahl	Name	Kunde	Beschreibung	Preis	Art. Nr.	Mitarbeiter	Bestell. Nr.

Lager Preise Vorliegende EK-Kalkulationen Lieferanten Angebote FB Preisverlauf Kd. Bestellungen EK/W. Stück Lief. Best. Platzierung(en) Artikel/Kunde

Lager Best. Importdatum Lieferzeit Fremd VK Endkunde FremdWK Endkunde Brutto Fremd Art. Nr.

Datensatz 9 von 17 | Datensatz 0 von 0

komplett auf Lager teilweise auf Lager Umwandeln: Geben Sie in der Spalte "Übernahme" die Stückzahl ein

7.0.1333.93

### Bestellungen/Beleg/Sammelbeleg

Werden Bestellungen aus dem Fenster Kundenbestellungen gewandelt in z.B. Lieferschein, so wird jetzt die "Überschriftenzeile" (die Zusammenfassung aus welcher Bestellung die folgenden Positionen kommen) in "Gelb" (für Bestellung) markiert.

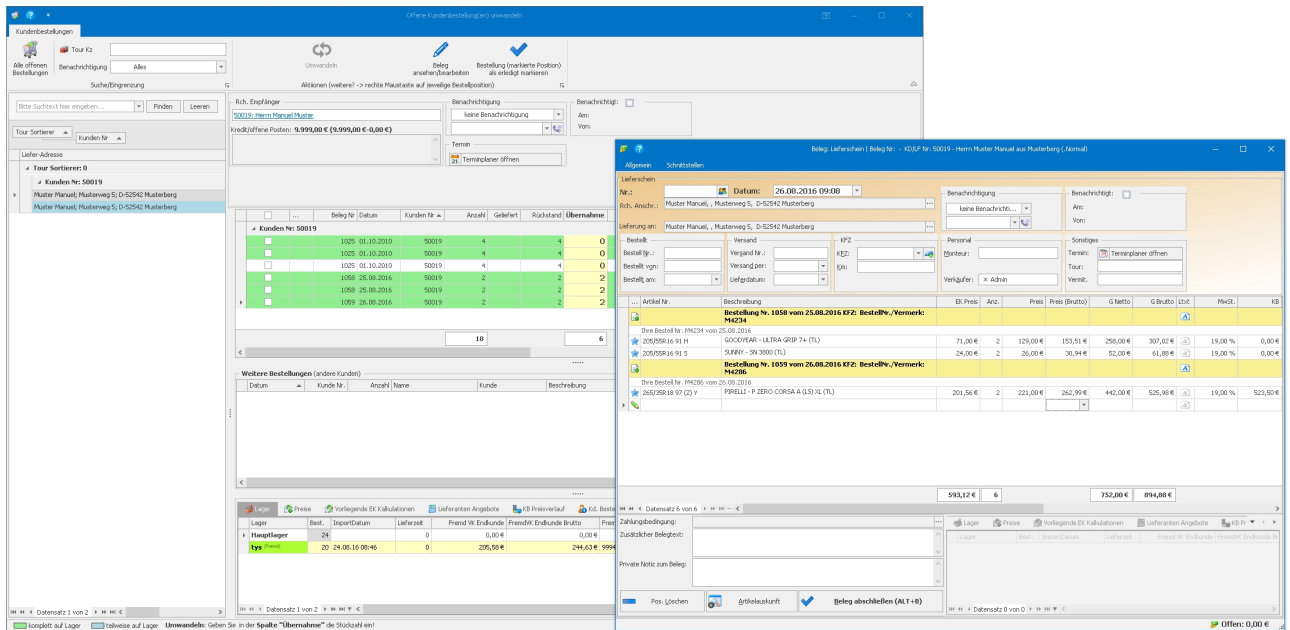

## 7.0.1333.94

### Kassenbuch

Wurde eine Zahlung eingegeben, wurde diese im Kassenbuch Ausdruck für den entsprechenden Tag doppelt gedruckt.

## 7.0.1333.95

### Sammelrechnung

Bei einer Sammelrechnung wird die Überschriftenzeile jetzt in "Orange" dargestellt (Farbe von Lieferscheinen).

Hinweis: Gilt erst ab Sammelrechnungen, welche mit dieser Version erzeugt wurden.

Beleg: Rechnung | Beleg Nr: 1302 - KD/LF Nr: 50019 - Herrn Muster Manuel aus Musterberg (.Normal)

Rechnung  
 Nr.: 1302 Datum: 26.08.2016 10:18  
 Rch. Anschr.: Muster Manuel, Musterweg 5, D-52542 Musterberg  
 Lieferung an:   
 Benachrichtigung: keine Benachrichti...  
 Benachrichtigt:   
 Am:   
 Von:   
 Versand:   
 Kfz:   
 Personal:   
 Sonstiges:   
 Termin:   
 Tour:   
 Vermit:   
 Verkäufer: X Admin

...	Artikel Nr.	Beschreibung	EK Preis	Anz.	Preis	Preis (Brutto)	G Netto	G Brutto	Lbxt	MwSt.	KB Lager	Position	Gewicht	Anmer
		<b>Lieferschein Nr. 1157 Lieferdatum: 26.08.2016 KFZ: BestellNr./Vermerk:</b>												
		<b>Bestellung Nr. 1059 vom 26.08.2016 KFZ: BestellNr./Vermerk: M4286</b>												
		Ihre Bestell Nr. M4286 vom 26.08.2016												
	205/55R16 91 S	SUNNY - SN 3800 (TL)	24,00 €	2	26,00 €	30,94 €	52,00 €	61,88 €		19,00 %	0,00 €	Hauptl...	30	
	265/35R18 97 (Z) Y	PIRELLI - P ZERO CORSA A (LS) XL (TL)	201,56 €	2	221,00 €	262,99 €	442,00 €	525,98 €		19,00 %	523,50 €	Hauptl...	40	12,11
		<b>Bestellung Nr. 1058 vom 25.08.2016 KFZ: BestellNr./Vermerk: M4234</b>												
		Ihre Bestell Nr. M4234 vom 25.08.2016												
	205/55R16 91 H	GOODYEAR - ULTRA GRIP 7+ (TL)	71,00 €	2	129,00 €	153,51 €	258,00 €	307,02 €		19,00 %	0,00 €	Hauptl...	60	8,44
		<b>Lieferschein Nr. 1158 Lieferdatum: 26.08.2016 KFZ: BestellNr./Vermerk:</b>												
		<b>Bestellung Nr. 1060 vom 26.08.2016 KFZ: BestellNr./Vermerk:</b>												
	175/70R13 82 T	DUNLOP - SP STREET RESPONSE 2 (TL)	28,70 €	1	34,00 €	40,46 €	34,00 €	40,46 €		19,00 %	69,50 €	Hauptl...	90	6,93
			<b>621,82 €</b>	<b>7</b>		<b>786,00 €</b>	<b>935,34 €</b>							<b>27,48</b>

Zahlungsbedingung: Rein Netto  
 Zusätzlicher Belegtext:  
 Private Notiz zum Beleg:  
 Lager | Preise | Vorliegende EK Kalkulationen | Lieferanten Angebote | KB Preisverlauf | Kd. Bestellungen | EK/YK  
 Lager | Best. | ImportDatum | Lieferzeit | Fremd Vk Endkunde | FremdVk Endkunde Brutto | Fremd Art. Nr.  
 Pos. Löschen | Artikelauskunft |  Beleg abschließen (ALT+B)  
 Offen: 0,00 €

7.0.1333.96

**Beleg Positionsansicht (verschiedene Fenster, z.B. Beleg Fenster, Kundenkartei, Kassenbuch)**

Die Darstellung von Sammelrechnungen bzw. Sammellieferscheinen aus Bestellungen ist jetzt ebenfalls farblich -> siehe vorherige Änderungen.

Liste der nicht erledigten (nicht bezahlten) Rechnungen!

Haupt-Funktionen Such-Funktionen Druck/Export Funktionen Service Verträge

Zahlung Mahnung Beleg Info Anzeigen/ Bearbeiten Zeige Verketzung Sammelrechnung Assistent Drucken E-Mail Umwandeln Fällige Nicht Gedruckte Nicht Bezahlt/ Erledigte Bankenzug/ Überweisung Bitte wählen... Standardfunktionen für Belege

Bitte Suchtext hier eingeben... Finden Leeren

Zeigen Sie eine Spaltenüberschrift in diesem Bereich, um nach dieser zu gruppieren

Vorg.	Beleg Art	Belegnr.	Datum	Kunden Nr.	Rechnungsschrift	Erstellt	Erledigt	Betrag (Netto)	Betrag (Brutto)	Mahngebühr	Gezahlt	Differenz	
	Rechnung	1302	26.08.2016 10:18:40	50019	Herrn Muster Manuel • Musterweg 5 • D-52542 Musterberg	<input type="checkbox"/>	<input checked="" type="checkbox"/>	786,00 €	935,34 €		907,28 €	28,06 €	
	Rechnung	1301	24.08.2016 09:56:25	50084	UEFA GmbH • Abteilung 1 • Im graben 16 • DE-25154 Eibling	<input checked="" type="checkbox"/>	<input type="checkbox"/>	1.117,55 €	1.329,88 €			1.329,88 €	
	Rechnung	1300	12.08.2016 12:22:29	50044	Herrn Thiele Joachim • Abteilung Reifeneinkauf • Hoffeldstr. 9 • D-544...	<input checked="" type="checkbox"/>	<input type="checkbox"/>	150,00 €	178,50 €			178,50 €	
mein allerbesten Kunde													
	Rechnung	1299	11.08.2016 12:05:58	50068	Herrn Thiele Josef • Im Erker 4 • D-66620 Silerath	<input checked="" type="checkbox"/>	<input type="checkbox"/>	137,85 €	164,04 €			164,04 €	
	Rechnung	1292	08.01.2016 12:59:44	50000	Firma Plusfakt Factory • z. Hd. Herrn Thiele • Hoffeldstr. 9 • D-54422 Z...	<input checked="" type="checkbox"/>	<input type="checkbox"/>	1.149,07 €	1.366,20 €			1.366,20 €	
Achtung, bei diesem Kunden keine Belege schreiben, der ist für den WebShop!													
	Rechnung	1288	27.07.2015 13:52:40	50000	Firma Plusfakt Factory • z. Hd. Herrn Thiele • Hoffeldstr. 9 • D-54422 Z...	<input checked="" type="checkbox"/>	<input type="checkbox"/>	103,20 €	122,81 €			122,81 €	
Achtung, bei diesem Kunden keine Belege schreiben, der ist für den WebShop!													
	Rechnung	1287	27.07.2015 13:50:17	50000	Firma Plusfakt Factory • z. Hd. Herrn Thiele • Hoffeldstr. 9 • D-54422 Z...	<input type="checkbox"/>	<input type="checkbox"/>	250,42 €	298,00 €			298,00 €	
Achtung, bei diesem Kunden keine Belege schreiben, der ist für den WebShop!													
	Rechnung	1286	27.07.2015 13:47:28	50000	Firma Plusfakt Factory • z. Hd. Herrn Thiele • Hoffeldstr. 9 • D-54422 Z...	<input type="checkbox"/>	<input type="checkbox"/>	250,42 €	298,00 €			298,00 €	
Achtung, bei diesem Kunden keine Belege schreiben, der ist für den WebShop!													
	Rechnung	1285	27.07.2015 13:46:31	50000	Firma Plusfakt Factory • z. Hd. Herrn Thiele • Hoffeldstr. 9 • D-54422 Z...	<input type="checkbox"/>	<input type="checkbox"/>	250,42 €	298,00 €			298,00 €	
								30.682,11 €	36.506,91 €	5,00 €	1.259,74 €	35.252,17 €	11...

Beleg Positionen

Pos	Artikel Nr.	Beschreibung	Anz	EK Preis (Netto)	Preis (Netto)	Preis (Brutto)	MvSt.	Kommentar	KB Preis	Lager	Mitarbeiter
Lieferschein Nr. 1157 Lieferdatum: 26.08.2016 KFZ: BestellNr... Bestellung Nr. 1059 vom 26.08.2016 KFZ: BestellNr./Vermerk...											
Ihre Bestell Nr.: M4286 vom 26.08.2016											
30	205/55R16 91 5	SUNNY - SN 3800 (TL)	2,00	24,00 €	26,00 €	30,94 €	19 %		0,00 €	Hauptlager	Admin
40	265/35R18 97 (Z) Y	PIRELLI - P ZERO CORSA A (LS) XL (TL)	2,00	201,56 €	221,00 €	262,99 €	19 %		523,50 €	Hauptlager	Admin
Bestellung Nr. 1058 vom 25.08.2016 KFZ: BestellNr./Vermerk...											
Ihre Bestell Nr.: M4234 vom 25.08.2016											
60	205/55R16 91 H	GOODYEAR - ULTRA GRIP 74 (TL)	2,00	71,00 €	129,00 €	153,51 €	19 %		0,00 €	Hauptlager	Admin
Lieferschein Nr. 1158 Lieferdatum: 26.08.2016 KFZ: BestellNr... Bestellung Nr. 1060 vom 26.08.2016 KFZ: BestellNr./Vermerk:											
90	175/70R13 82 T	DUNLOP - SP STREET RESPONSE 2 (TL)	1,00	28,70 €	34,00 €	40,46 €	19 %		69,50 €	Hauptlager	Admin

7.0.1333.97

Schnell Statistik (EK/VK Stück) -> Artikelauskunft F6

Das Fenster hat jetzt in der Statusleiste eine Beenden Schaltfläche

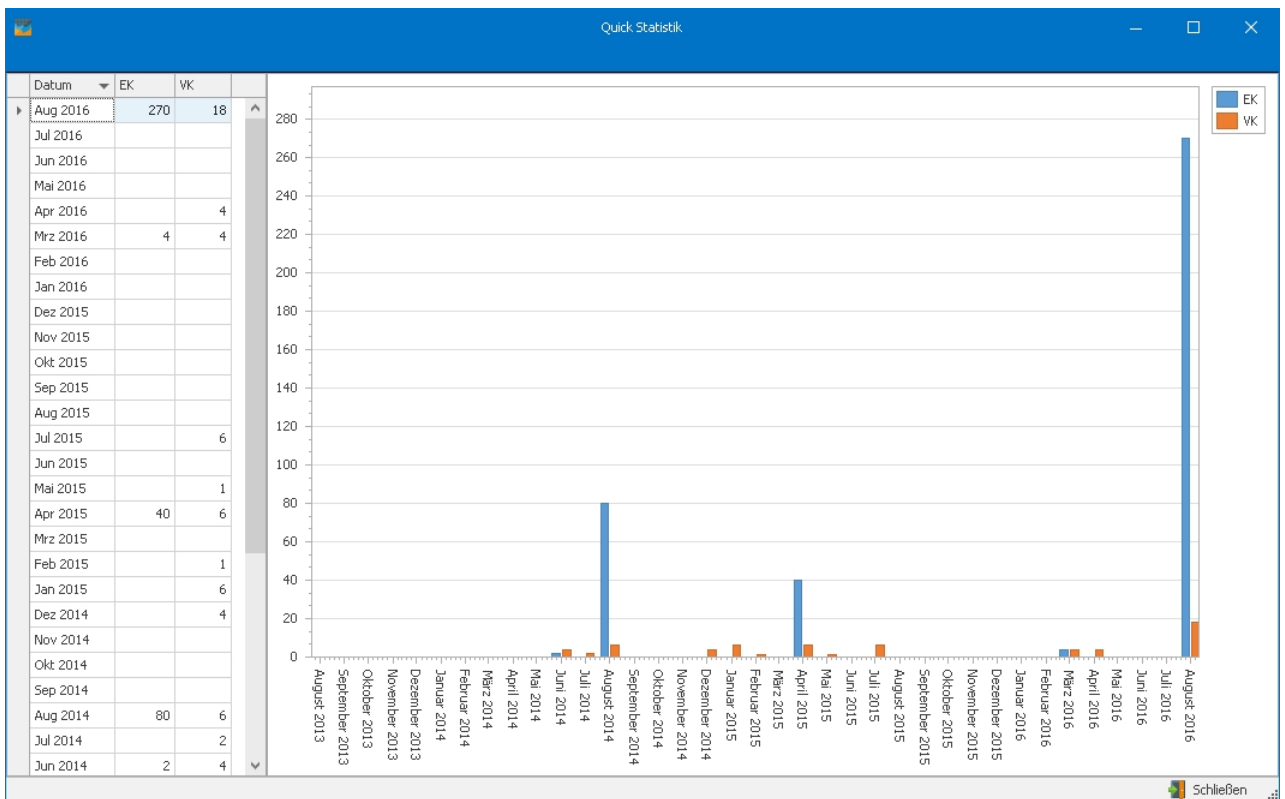

### 7.0.1337.98

#### Terminkalender

Beim löschen von Terminen erscheint nun eine Sicherheitsabfrage ob der Termin wirklich gelöscht werden soll.

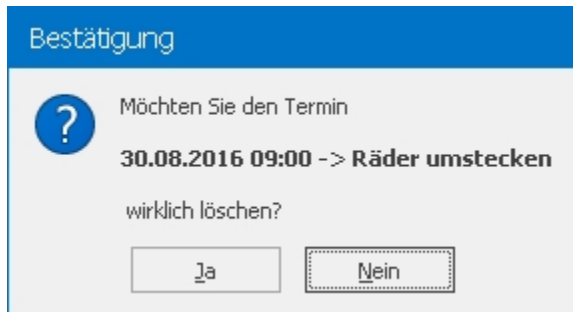

### 7.0.1338.100

#### Paket Nummern Import

Werden Paket Nummern zu Lieferantenbestellungen eingelesen und die Lieferantenbestellung ist ein Fremdversand, dann wird die Paketnummer und Versender auch auf den entsprechenden Kundenlieferschein mit übernommen.

### 7.0.1340.102

#### Kundensuche / Kundenabfrage

In der Kundensuche ist es jetzt möglich das Datum der letzten Belege (getrennt für jede Belegart) + einmal letzter Beleg einzublenden.

Die Spalten werden farblich entsprechend den Belegfarben eingefärbt.

Über den PlusFakt Tabellenfilter ist es dann leicht möglich Abfragen in der Art:

- Zeige alle Kunden welche im Jahr 2016 ein Angebot erhalten haben aber noch keine Rechnung durchzuführen.

**Datum der letzten Belege einblenden**  
Blendet Datum des letzten Belegs getrennt für jeden Belegtyp ein.

Farbe	Kunde	Nr.	Anrede	Vorname	Zuname	Strasse	Adresszeile2	L	PLZ	Ort	Wiedervorlage	Ank
	Kunde	50000	Firma		PlusFakt Factory's	Hoffeldstr. 9	z. Hd. Herrn Thiele	D	54422	Züsch	25.02.2008	
	Lieferant	1	Firma	J. B.	Thiele GbR	Hoffeldstr. 9	z. Hd. Herrn Thiele	D	54422	Züsch		
	Lieferant	3	Firma		Reifen Möhr OHG	Lohhohl 22		D	53545	Linz am Bein		
	Kunde	50039	Firma		CBW Reifencenter	Hochwaldstr. 3		D	66620	Otzenhausen		
	Kunde	50041	-	Angebot	Angebot			D	.	.		
	Kunde	50040	Firma	Roland	Meyer GmbH	Hauptstr. 11		D	66620	Nonweiler		
	Lieferant	4	Firma		Reifenlieferant	Hochwaldstr. 24		D	66620	Nonweiler		
	Kunde	50042	Firma		Musterfirma	Hauptstr. 24		D	54411	Hermeskeil		
	Lieferant	5	Inventur		Inventur			D	Inv	Inventur		

**Aktuelle Abfrage**  
Name: Kunden mit Rechnungen 2016  
Beschreibung: [cold(LetsterBeleg-0)] ist größer oder gleich als 01.01.2016 00:00:00 ☺

Idhaus	Kommunka...	Handelskum...	Automobil...	Angestellter	ebay	Top Kunde	Letzter Beleg	Rechnung...	Angebot...	Auftragsbe...	Lieferschei...	Arbeitsauf...	Gutschrift...	Bestellung...	Lieferschei...	Angebot U...	Rd. Liefer...	Bestellung...	Anfrage Ue...	Rechnung ...	Gutschrift L...	
							08.06.2016	08.05.2016	22.12.2014	26.03.2010	24.08.2015	15.01.2015	14.08.2014	14.10.2014								
cedes							13.06.2016															
							03.09.2010															
							13.07.2011	13.07.2011			30.04.2010											
							30.07.2010	30.07.2010	30.07.2010			30.07.2010										
							13.01.2016	08.05.2002	23.03.2010		13.01.2016			21.03.2002								
							13.04.2015															
							13.08.2010	13.08.2010	13.08.2010		15.03.2002			10.08.2010								
							27.01.2015							27.01.2015								12.12.2014
cedes	Telefon						14.01.2015	11.09.2014			20.07.2004	14.01.2015		14.01.2015								
							12.08.2016	12.08.2016	11.06.2013	24.03.2010	01.08.2014	10.06.2016	13.09.2012	14.11.2012								
							18.09.2015	18.09.2015					12.12.2014	20.03.2002								
							12.12.2014															
							04.08.2014	07.09.2010	03.09.2010	05.09.2010	04.08.2014	27.03.2002		02.08.2014								02.08.2014
							26.03.2002							26.03.2002								
							11.03.2016	11.03.2016	26.01.2015		11.03.2016	02.08.2014										

7.0.1343.103

## Statistik in PlusFakt Enterprise

Neue Möglichkeit der Eingrenzung (Belegauswahl):  
Rechnungen, Gutschriften und **NICHT** berechnete Lieferscheine

Sucht entsprechend Rechnungen und Gutschriften, sowie Lieferscheine welche noch nicht berechnet worden sind.

### 7.0.1343.104

**Beleg Positionsansicht (verschiedene Fenster, z.B. Beleg Fenster, Kundenkartei, Kassenbuch) aufgehellt.**

- Farben aufgehellt -> Siehe Änderung bei z.B.: 7.0.1333.95
- Schriftart Fett, aber ein Schriftgrad kleiner

Pos	Artikel Nr.	Beschreibung	Anz	EK Preis (Netto)	Preis (Netto)	Pr
		<b>Lieferschein Nr. 1159 Lieferdatum: 05.09.2016 KFZ: BestellNr./Ve...</b>				
		<b>Bestellung Nr. 1062 vom 05.09.2016 KFZ: BestellNr./Vermerk:</b>				
30	205/55R16 91 S	SUNNY - 5N 3800 (TL)	1,00	24,00 €	20,00 €	
		<b>Bestellung Nr. 1063 vom 05.09.2016 KFZ: BestellNr./Vermerk:</b>				
50	195/65R15 91 H	DUNLOP - SP WINTER SPORT M3 (TL)	1,00	75,00 €	75,00 €	
		<b>Lieferschein Nr. 1160 Lieferdatum: 05.09.2016 KFZ: BestellNr./Ve...</b>				
		<b>Bestellung Nr. 1064 vom 05.09.2016 KFZ: BestellNr./Vermerk:</b>				

## 7.0.1343.105

### Fenster Rechnung umwandeln in Gutschrift

- Farben und Schriftgrößen der "Überschriftenzeilen" werden jetzt ebenfalls angezeigt.
- Überschriftenzeilen können jetzt durch einfaches anklicken (Umwandeln) ohne Eingabe der Stückzahl übernommen werden.

Umwandeln	Anz Üb...	Anz	Max. Über...	Pos	Artikel Nr.	Beschreibung	EK Preis (Netto)	Preis (Netto)
<input type="checkbox"/>						<b>Lieferschein Nr. 1159 Lieferdatum: 05.09.2016 KFZ: BestellNr./Ve...</b>		
<input type="checkbox"/>						<b>Bestellung Nr. 1062 vom 05.09.2016 KFZ: BestellNr./Vermerk:</b>		
<input checked="" type="checkbox"/>	1	1,00	1	30	205/55R16 91 S	SUNNY - SN 3800 (TL)	24,00 €	20,00 €
<input type="checkbox"/>						<b>Bestellung Nr. 1063 vom 05.09.2016 KFZ: BestellNr./Vermerk:</b>		
<input checked="" type="checkbox"/>	1	1,00	1	50	195/65R15 91 H	DUNLOP - SP WINTER SPORT M3 (TL)	75,00 €	75,00 €
<input type="checkbox"/>						<b>Lieferschein Nr. 1160 Lieferdatum: 05.09.2016 KFZ: BestellNr./Ve...</b>		
<input type="checkbox"/>						<b>Bestellung Nr. 1064 vom 05.09.2016 KFZ: BestellNr./Vermerk:</b>		
<input checked="" type="checkbox"/>	1	1,00	1	80	225/45R17 91 W	BRIDGESTONE - POTENZA S 001 * RFT (TL)	81,37 €	94,00 €

At the bottom of the window, there is a status bar with "Datensatz 3 von 8" and a "Hinweis: Markieren Sie die gewünschten Positionen und geben Sie die gewünschte Anzahl ein." message. On the right, there are two buttons: "Umwandeln" (with a refresh icon) and "Abbruch" (with a close icon).

## 7.0.1344.106

### Beleg / Formatierung

Wird in einem Beleg eine Formatierung z.B. Fett eingestellt, so ist jetzt im Programm im Beleg die Zeile sofort entsprechend eingestellt.

Dies ist auch in den verschiedenen Ansichten (z.B. Kundenkartei, Belegfenster) dann sofort ersichtlich.

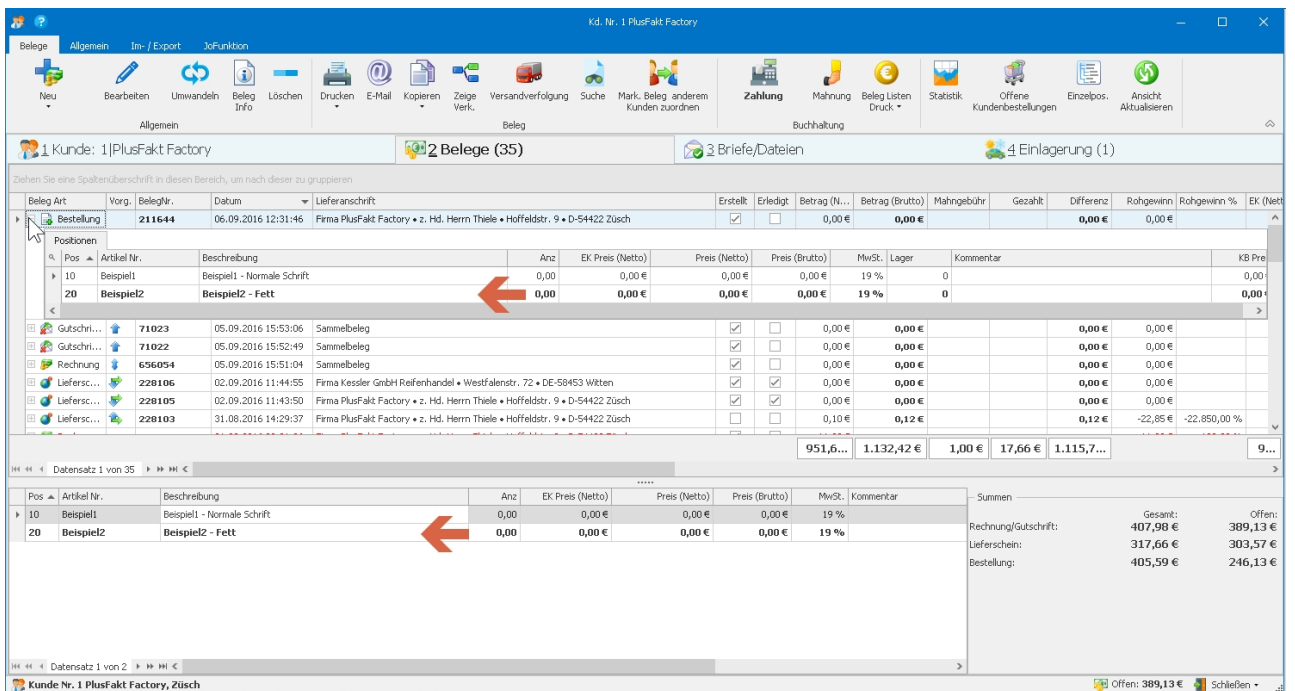
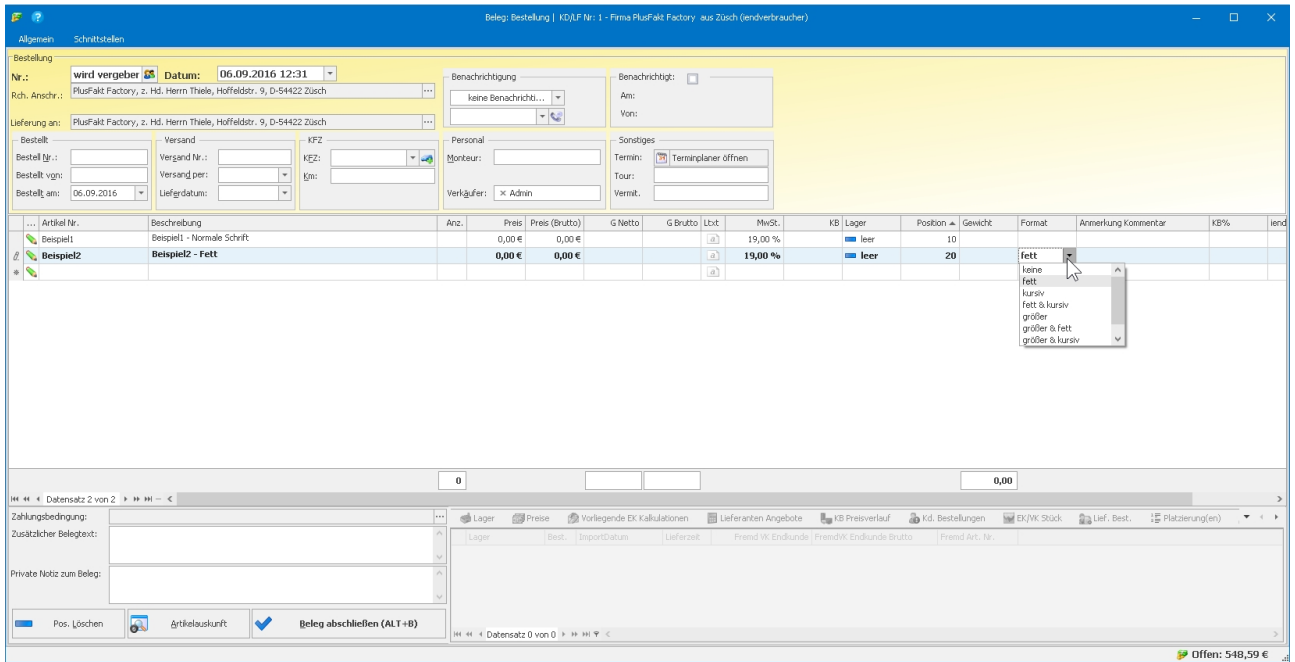

7.0.1345.107

### Artikelauskunft / Externe Suche(n) / Einstellungen

Es sind jetzt insgesamt 5 (statt vorher eine) externe Suchen verwendbar. Jede Externe Suche ist vom Namen als auch vom Aufruf (URL und Suchparameter) konfigurierbar.

Siehe dazu auch im Handbuch:

[https://enterprise.plusfakt.de/handbuch/pfe\\_externer\\_artikelsuche.html](https://enterprise.plusfakt.de/handbuch/pfe_externer_artikelsuche.html)

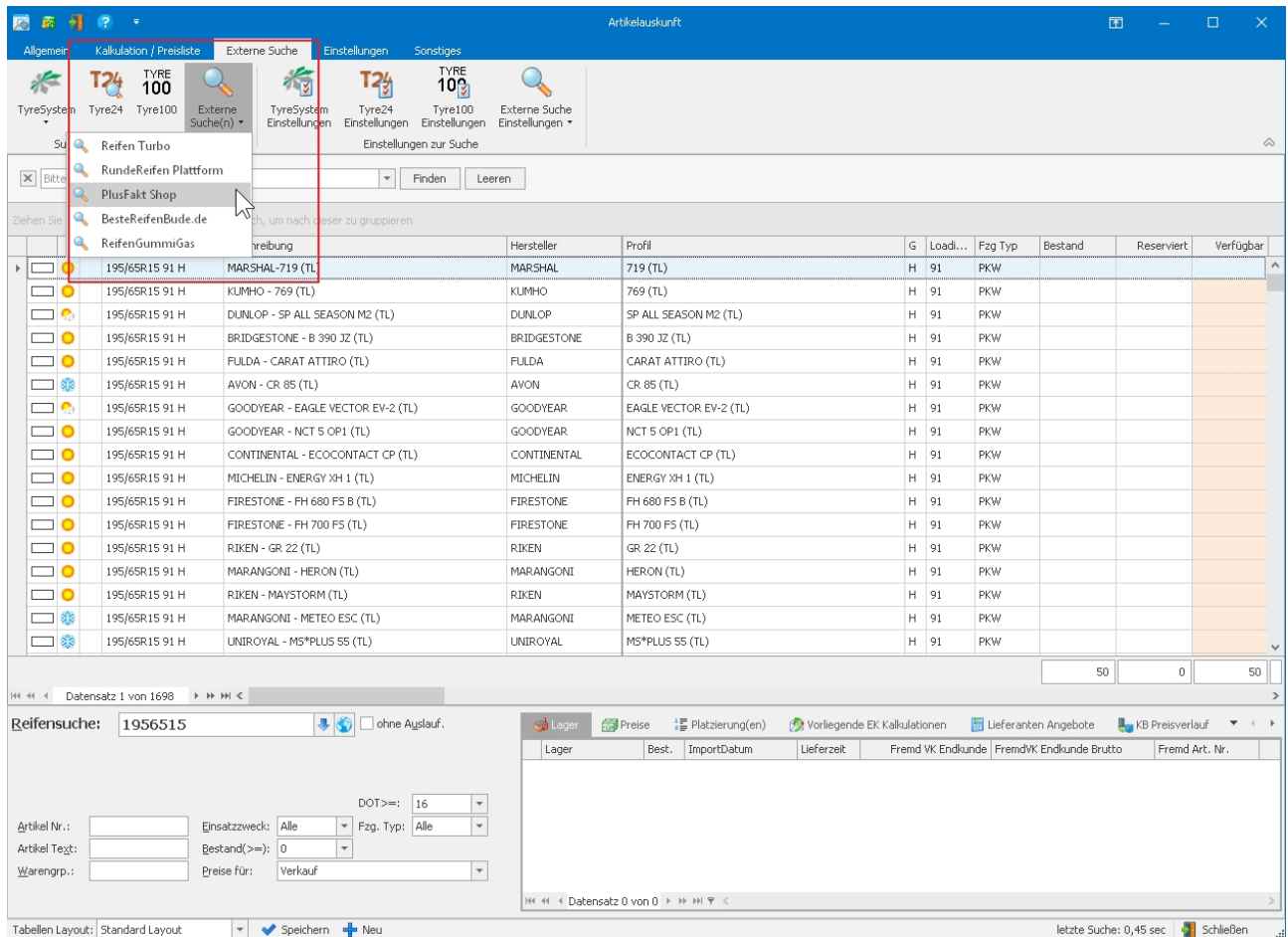

## 7.0.1345.108

### Datev Schnittstelle (Belegfenster)

Zwei neue Optionen beim Belegexport hinzugefügt:

- Belege als 'Gebucht' eintragen (empfohlen):**  
 Nach erfolgreichem Export werden die Belege als Gebucht eingetragen und werden dadurch beim nächsten Export (bei Datumsüberschneidung) nicht nochmals exportiert.  
 Hintergrund: In manchen Betrieben ist es notwendig, Belege zurück zu datieren.
- Gebuchte Beleg nochmals exportieren (nicht empfohlen)**  
 Falls diese Option gewählt ist, werden auch Belege die bereits als Gebucht vermerkt sind nochmals exportiert.

PlusFakt -> DATEV

### Datev Exportfunktionen

**Allgemeine Angaben**

Berater Nummer: 135708 Mandanten Nummer: 236  
 Wirtschaftsjahr Beginn: 01.01.2016  
 Sachkonten Nr Länge: 4

Angaben Kunden (Debitoren) und Lieferanten (Kreditoren) Export

Export von:  Alle Exportieren  Ab letzter Änderung Exportieren  
 Datum letzte Änderung: 12.08.2016

Angaben Kunden Beleg Export

Abrechnung von: 24.08.2016 Abrechnung bis: 07.09.2016  
 letzter Export: 24.08.2016 - 23.08.2016

**Standard Konten**

Inland: MwSt. voll: 8400 MwSt. vermind.: 8400 MwSt. ohne: 8400  
 EU: 8125  
 Nicht EU: 8120  
 mit Barkasse Gegenbuchung auf... Kto: 1000

Beleg Export mit Protokolldruck (Liste)

Belege als 'Gebucht' eintragen (empfohlen)  
 Gebuchte Belege nochmals exportieren (nicht empfohlen)

Kassenbuch Export

Kassenbuch von: 23.07.2016 Kassenbuch bis: 07.09.2016  
 Kasse: |Barkasse| Barkasse Konto: 1000  
 letzter Export: 22.07.2016 - 22.07.2016

Hilfe Export (Belege)

7.0.1345.109

### Belegfenster

Externe Suche(n) (TyreSystem, Tyre24, Tyre100 und die eigenen) sind jetzt im Belegfenster ebenfalls vorhanden.

Beleg: Rechnung | Beleg Nr: 656094 - KD/LF Nr: 1 - Firma PlusFakt Factory aus Zusch (Endverbraucher)

Algemein | **Schrittstufen**

DISE Schrittstufen | CentralDigital Schrittstufen | Res/Dat v2 Schrittstufen | PKWpass Schrittstufen | Artikelreport über externe Datei | Artikel/Kundenlager | **TyreSystem Tyre24 Tyre100 Externe Suche(n)** | Externe Suche

Bestelln: ...

Artikel Nr.	Beschreibung	Anz.	Preis	Preis (Brutto)	G Netto	G Brutto	Libt	MwSt.	KB	Lager	Position	Gewicht	Format	Anmerkung	Kommentar	KB%
195/65R15 91 V	FAIKEN - ZIEK ZE 912 (TL) Liefererschein Nr. 228105 Lieferdatum: 02.09.2016 BestellNr.:	1	0,00 €	0,00 €	0,00 €	0,00 €		19,00 %	0,00 €	TWN Fr...	20	9	keine			
195/65R15 91 H	SAILUN - SM 402 (TL) Liefererschein Nr. 228106 Lieferdatum: 02.09.2016 BestellNr.:	1	0,00 €	0,00 €	0,00 €	0,00 €		19,00 %	0,00 €	TWN Fr...	40	8,41	keine			

Zahlungsbedingung: Zahler rein netto zum [FrisDatum]  
 Zusätzlicher Belegtext:  
 Private Notiz zum Beleg:

Pos. Löschen | Artikelreklamsurf | **Beleg abschließen (ALT+B)**

Offen: 548,59 €

7.0.1345.110

**Beleg Menü (rechte Maustaste auf Beleg in verschiedenen Fenstern z.B. Kundenkartei Register Belege, oder Belegfenster)**

Neuer Punkt:

- **Termin vereinbaren**

Bringt den Terminkalender in den Vordergrund wo Sie dann die entsprechende Bühne Uhrzeit wählen können und über rechte Maustaste den Termin eintragen.

Vorg.	Beleg Art	BelegNr.	Datum	Kunden Nr.	Rechnungsanschrift	Erstellt	Erledigt	Betrag (Netto)	Betrag (Brutto)	Mahngebühr	Gezahlt	Differenz
Rechnung	1306	05.09.2016 15:17:42	50029	Firma Masten	189,00 €			224,91 €	224,91 €			
Rechnung	1300	12.08.2016 12:22:29	50044	Herrn Thiele	150,00 €			178,50 €	178,50 €			
Rechnung	1299	11.08.2016 12:05:58	50068	Herrn Thiele	137,85 €			164,04 €	164,04 €			
Rechnung	1292	08.01.2016 12:59:44	50000	Firma PlusFak	1.148,07 €			1.366,20 €	1.366,20 €			
Rechnung	1288	27.07.2015 13:52:40	50000	Firma PlusFak	103,20 €			122,81 €	122,81 €			
Rechnung	1287	27.07.2015 13:50:17	50000	Firma PlusFak	250,42 €			298,00 €	298,00 €			
Rechnung	1286	27.07.2015 13:47:28	50000	Firma PlusFak	250,42 €			298,00 €	298,00 €			
Rechnung	1285	27.07.2015 13:46:31	50000	Firma PlusFak	250,42 €			298,00 €	298,00 €			
Rechnung	1284	27.07.2015 13:44:31	50000	Firma PlusFak	27,43 €			32,64 €	32,64 €			
Rechnung	1282	08.05.2015 08:06:24	50068	Herrn Thiele	394,00 €			468,86 €	468,86 €			
Rechnung	1276	29.01.2015 15:16:23	50048	Firma Aiomann	159,60 €			185,14 €	185,14 €			
								28.646,60 €	34.084,66 €	5,00 €	352,46 €	33.737,20 €

Pos.	Artikel Nr.	Beschreibung	Anz	EK Preis (Netto)	Preis (Netto)	Preis (Brutto)	MwSt.	Kommentar	KB Preis	Lager	Mitarbeiter
30	205/55R16 91 S	Lieferschein Nr. 1159 Lieferdatum: 05.09.2016 KFZ: BestellNr./Ve...	1,00	24,00 €	20,00 €	23,80 €	19 %		0,00 €	Hauptlager	Admin
50	195/65R15 91 H	Bestellung Nr. 1062 vom 05.09.2016 KFZ: BestellNr./Vermerk:	1,00	75,00 €	75,00 €	89,25 €	19 %		0,00 €	Hauptlager	Admin
80	225/45R17 91 W	Lieferschein Nr. 1160 Lieferdatum: 05.09.2016 KFZ: BestellNr./Ve...	1,00	81,37 €	94,00 €	111,86 €	19 %		221,50 €	Hauptlager	Admin

**PlusFakt Enterprise** - Einstellungen - Kalender/Termine

Allegemein Import/Export/Update Listen/Auswertungen AddIns Stammdaten Einstellungen Terminplaner Ansicht Termin

Kunden/Lieferanten Artikelauskunft Belegrecherche Vorliegende Kundenbestellungen Belege Kassenbuch Einlagerung Dokumenten Sammlung Bestellvorschlag  
Kd. Bestellungen bestellen Lieferant Rückstände Umsatzstatistik Auftrags Benachrichtigungen Serien Mail/Brief Anrufliste

Algemein Buchhaltung Tools

	Bühne 1		Bühne 2		Bühne 3		Mietwagen	
	Mittwoch, 7. Sep	Do, 8. Sep	Mittwoch, 7. Sep	Do, 8. Sep	Mittwoch, 7. Sep	Do, 8. Sep	Mittwoch, 7. Sep	Do, 8. Sep
13:30	50030	50038						
14:00	50009		50029	50045 Schmidt	50076 Fuhrmann	50044 Thiele		
14:30	50054 RSW	4 Reifenlieferant->RW + Einlagerung	50067					
15:00	12 Tischler			50065 PF				
16:00	50033 Wendalinus Reifen->Br emsenservice	7 Ziege		50067	50004	50004 S Sc		
17:00		50028	50018 Graf	50016				
17:30				50056				
18:00						50070 Meyer Marion->Meyer		
19:00								
20:00								
21:00								50077

**Kalender** - September 2016

MO DI MI DO FR SA SO  
 29 30 31 1 2 3 4  
 5 6 7 8 9 10 11  
 12 13 14 15 16 17 18  
 19 20 21 22 23 24 25  
 26 27 28 29 30 1 2  
 3 4 5 6 7 8 9  
 Heute

Neuer Termin  
 Neues ganztägiges Ereignis  
 Neue Terminserie  
 Neue Ereignisserie  
 Heute  
 Gehe zu Datum...  
 Ansichtwechsel  
 Termin Neu mit Beleg Nr 1306

**Termin für einen Beleg erstellen**  
 Markieren Sie die gewünschte Uhrzeit und klicken rechte Maustaste...

Datenbank: deespace\sql:express2012\PlusFaktTestdaten | Telefon (Tapi) | 15:02:43